

A man with short dark hair and a light beard is looking directly at the camera. He is wearing a red hooded sweatshirt under a black quilted vest. He has his hands near the collar of the vest. The background is a harbor scene at dusk or dawn, with colorful buildings and boats in the water.

VALENTO

2 0 2 4

WORKWEAR · PROMOTIONAL WEAR · SPORTSWEAR

valento.eu

VALENTO

Somos uma das principais marcas europeias fabricantes de vestuário de trabalho, desportivo e promocional.

MISSÃO



Nossa missão é vestir à coletividades de pessoas.

VISÃO



Nossa visão é melhorar continuamente para oferecer a melhor solução para atender à coletividades de pessoas.

PROMESSA



Nossa promessa é manter uma grande variedade de produtos de qualidade, preços competitivos e um grande estoque disponível para atender rapidamente.

VALORES



- Dentro da empresa nossos principais valores são segurança, respeito e colaboração.
- Fora da empresa, nossos principais valores são respeitar e ajudar nossos parceiros revendedores em seus negócios, impactando positivamente a sociedade.

SUSTENTABILIDADE



Estamos muito concientizados com a sustentabilidade porque a sociedade e o planeta são de todos. Para isso, buscamos constantemente formas de impactar positivamente, com ações como:

- Certificado OekoTex
- Reciclando
- Redução de consumo
- Redução das emissões de CO₂



OEKO-TEX®
CONFIDENCE IN TEXTILES
STANDARD 100
2020OK0394 AITEX

Tested for harmful substances.
www.oeko-tex.com/standard100





Por que comprar VALENTO?



Milhões de pessoas usam nossos artigos diariamente

Disponemos de um estoque permanente de mais de 40 milhões de peças de vestuário

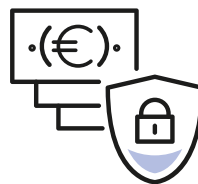

Fabricamos continuamente mantendo nossos modelos ano após ano

Mantemos a consistência de cor, qualidade e medidas entre os produtos do nosso catálogo

Produzimos têxteis de confiança certificados com a etiqueta OEKO TEX Standard 100

Somos uma das marcas mais importantes, respeitadas e conhecidas do setor

Temos mais de 25 anos de história

Respeitamos e apoiamos nossos parceiros revendedores em seus negócios



Somos uma marca europeia com design 100% europeu

Nossas roupas são projetadas e fabricadas para vestir coletividades de pessoas

Nossas roupas estão desenhadas para facilitar a marcação e personalização

Todos os nossos produtos são confeccionados pensando no conforto do usuário



Nossa forma de trabalhar é rápida, fácil e simples

Estoque disponível 24 horas online

www.valento.eu

Oferecemos mais de 500 modelos com designs atuais



Adicionamos constantemente novos modelos, cores e tamanhos

Oferecemos uma grande variedade de produtos em uma única marca



Nossos produtos são de alta qualidade a preços muito competitivos

Nossos produtos são desenhados e fabricados para resistir ao uso e durar ao longo do tempo

Nossos modelos estão desenhados para oferecer a melhor adequação de uso

Usamos tecidos altamente resistentes e oferecemos a máxima durabilidade de nossos artigos

Fabricamos com os materiais mais funcionais e aplicamos as costuras mais adequadas



DESPORTOS DE EQUIPE



Dispomos de uma vasta secção de vestuário pensado para o desporto em equipa, facilmente combinável com o resto das nossas peças de vestuário e acessórios. Uma grande variedade de cores e combinações que permitirão definir a imagem da sua equipa completamente ao seu gosto.



FUTEBOL

- Conjuntos Desportivos **MARACANA**.
- Meias **KRAMER**.



BASQUETEBOL

- Fatos Desportivos **TRAINING**.
- Calções **COLLEGE**.
- Meias **FENIX**.



HANDEBOL

- T-Shirts **LEOPARD**.
- Calções **MILAN**.
- Meias **FENIX**.



TREINAMENTO

- Casacos **TOURNAMENT**.
- Calças **TOURNAMENT**.
- Meias **FENIX**.
- Bolsa Desportiva **SQUAD**.



TREINAMENTO

- Casacos **MATCHPOINT**.
- Calças **MATCHPOINT**.
- Meias **FENIX**.
- Bolsa Desportiva **SQUAD**.

DESPORTO INDIVIDUAL



Vestuário específico para o atleta desenhado pensando no movimento, flexibilidade e conforto durante o exercício físico. Tecidos técnicos e cores atuais indicadas para uso desportivo ou elemento promocional para eventos desportivos.



CICLISMO

- Bonés **SUMMIT**.
- T-Shirts **GIRO**.
- Meia-Calça **HUEZ**.
- Meias **FENIX**.



YOGA

- T-Shirts **BRENDA**.
- Meia-Calça **PILATES**.
- Meias **FENIX**.



RUNNING

- Gorros **SPARROW**.
- Coletes **RUNROCK**.
- Calções **COLLEGE**.
- Meias **FENIX**.



RUNNING

- T-Shirts **ROCKSPEED**.
- Meia-Calça **RECORD**.
- Meias **FENIX**.



TREINAMENTO

- Bonés **FORT**.
- T-Shirts **BRICKPLUS**.
- Calções **COLLEGE**.
- Meias **FENIX**.

PISCINA E PRAIA



Todos os tipos de roupas de banho como, calções, t-shirts, vestidos e acessórios totalmente personalizáveis para desfrutar do sol e do verão.



SOCORRISTA	LIMPEZA	BANHISTA	BANHISTA	BANHISTA
<ul style="list-style-type: none"> · Bonés PROMOTION. · T-Shirts RESISTANCE. · Calções De Banho BUCANAN. 	<ul style="list-style-type: none"> · Gorros SPARROW. · T-Shirts ROCKSPEED. · Calções COLLEGE. 	<ul style="list-style-type: none"> · Bonés TORONTO. · T-Shirts MAURICE. · Calções BAYWATCH. · Mochilas MATTHEW. 	<ul style="list-style-type: none"> · Vestidos LINDA. · Mochilas JANIRO. 	<ul style="list-style-type: none"> · T-Shirts BRICKPLUS. · Calções De Banho BUCANAN. · Toalhas CRAWL.

COLETIVOS VÁRIOS



Todas as nossas roupas e acessórios seguem uma variedade de cores e desenhos uniformes, o que permitem criar facilmente combinações de roupas para equipar completamente qualquer coletivo, seguindo facilmente a mesma imagem visual.



COLECTIVO 1	COLECTIVO 2	COLECTIVO 3	COLECTIVO 4	COLECTIVO 5
<ul style="list-style-type: none"> · Sweat-Shirts DUBLIN. · Coletes FRANK. · Calças CASTER. · Meias FENIX. · Mochilas FESTIVAL. 	<ul style="list-style-type: none"> · Bonés TORONTO. · T-Shirts RACING. · Casacos COURT. · Meias FENIX. · Mochilas MATTHEW. 	<ul style="list-style-type: none"> · Gorros WINTER. · Blusões BOREAL. · Calças MONTERREY. · Meias MIRLO. · Mochilas WERPAT. 	<ul style="list-style-type: none"> · Gorros SPARROW. · T-Shirts RESISTANCE. · Calças CASTER. · Meias FENIX. · Mochilas MATTHEW. 	<ul style="list-style-type: none"> · Bonés PROMOTION. · T-Shirts RACING. · Jardineiras IOWA. · Calças ALEXANDER. · Meias FENIX.

CASUAL



Todos os tipos de artigos são adequados para uso laboral e cotidiano que permitem ao usuário criar seu próprio estilo moderno sem perder a elegância.



CASUAL 1

- Polos VALLEY.
- Calças ALESSIA.
- Meias MIRLO.

CASUAL 2

- Camisas GRADUATION.
- Calças MARTIN.
- Cintos BROOKLYN.
- Meias MIRLO.

CASUAL 3

- Sweat-Shirts ARIZONA.
- Calças GRAHAM.
- Cintos BROOKLYN.
- Meias MIRLO.

CASUAL 4

- Polos STRATEGY.
- Calções MILAN.
- Meias FENIX.

CASUAL 5

- Casacos FLEETWOOD.
- Calças GRAHAM.
- Meias MIRLO.

ASSOCIAÇÕES E FESTAS POPULARES



Artigos específicos e acessórios de cores vivas e totalmente combináveis entre si, o que facilita a criação de um novo vestuário para qualquer associação ou se adapta aos existentes e tradicionais de cada localidade.



ASSOCIAÇÕES 1

- Gorros SUMMER.
- Lenços FIESTA.
- T-Shirts RACING.
- Mochilas AGAMENON.
- Jardineiras PREGON.
- Meias FENIX.

ASSOCIAÇÕES 2

- Bonés TUXTON.
- Lenços GALA.
- Polos PATROL.
- Calças CASTER.
- Meias FENIX.

ASSOCIAÇÕES 3

- Bonés TORONTO.
- Lenços GALA.
- T-Shirts RACING.
- Casacos DAKOTA.
- Calças CASTER.
- Faixas VERBENA.
- Meias FENIX.

ASSOCIAÇÕES 4

- Gorros PAINTER.
- T-Shirts COMBI.
- Calças FERIA.
- Faixas LYRIC.
- Meias FENIX.

ASSOCIAÇÕES 5

- T-Shirts COMIC.
- Camisas CHARANGA.
- Calças FERIA.
- Faixas LYRIC.
- Meias FENIX.

TREKKING, MONTANHA



Roupas feitas dos tecidos mais adequados para atividade da natureza com tecidos técnicos, respiráveis, leves, multicamadas, impermeáveis... que permitem desfrutar de atividades no exterior em qualquer estação do ano.



TREKKING 1

- Bonés **TUXTON**.
- T-Shirts **MARATHONER**.
- Calças **DATOR**.
- Meias **FENIX**.

TREKKING 2

- Bonés **TORONTO**.
- T-Shirts **MARATHONER**.
- Calções **QUEBEC**.
- Meias **FENIX**.

TREKKING 3

- Bonés **SUMMIT**.
- T-Shirts **NEPAL**.
- Calções **COLLEGE**.
- Meias **FENIX**.

TREKKING 4

- Casacos **BUFFALO**.
- Calças **GRAHAM**.
- Meias **FENIX**.

TREKKING 5

- Gorros **MONTREAL**.
- Casacos **SAPONI**.
- Calças **DATOR**.
- Meias **FENIX**.

AVENTURA, NATUREZA, MILITAR



As cores da natureza e dos padrões de camuflagem estão presentes em muitas de nossas peças de vestuário, algumas delas confeccionadas especificamente para uso ao ar livre, e desenhadas para as atividades mais exigentes como, montanhismo, caminhada, caça, pesca e turismo de aventura.



AVENTURA 1

- Bonés **ARMY**.
- Polos **PATROL**.
- Calções **LAKE**.
- Meias **FENIX**.

AVENTURA 2

- Gorros **FISHER**.
- T-Shirts **JUNGLE**.
- Calças **WOODMAN**.
- Meias **FENIX**.

AVENTURA 3

- Gorros **JONES**.
- T-Shirts **SOLDIER**.
- Calças **BIRDMAN**.
- Meias **FENIX**.

AVENTURA 4

- Bonés **COMBI**.
- T-Shirts **SOLDIER**.
- Calças **BIRDMAN**.
- Meias **MIRLO**.

AVENTURA 5

- Gorros **MONTREAL**.
- Blusões **BOREAL**.
- Calças **LIVINGSTONE**.
- Meias **MIRLO**.

BOMBEIROS



Artigos específicos para bombeiros facilmente identificáveis por suas cores vermelho e azul marinho, que permitem o bombeiro usar um vestuário completo combinando qualquer outra atividade diária fora de sua ação contra o fogo.



BOMBEIROS 1

- Tapabocas JERRY.
- Polos SERVER.
- Calças NAOS.
- Cintos GREGORY.

BOMBEIROS 2

- Bonés FORT.
- T-Shirts SERVER.
- Calças LEWIS.
- Cintos PATRIC.

BOMBEIROS 3

- Tapabocas JERRY.
- Casacos DARION.
- Calças TRITON.

BOMBEIROS 4

- Bonés TORONTO.
- Polos SERVER.
- Calças LEWIS.
- Cintos GREGORY.

BOMBEIROS 5

- Suéter RANDY.
- Calças BULL.
- Cintos GREGORY.

PROTEÇÃO CIVIL



Roupas específicas e de acordo com as cores corporativas da proteção civil que são, laranja e azul marinho, que permitem ser usadas e combinadas com todas as roupas oficiais para esse órgão de serviço público.



PROTEÇÃO CIVIL 1

- Bonés TORONTO.
- T-Shirts SERVER.
- Calças LEWIS.
- Cintos GREGORY.

PROTEÇÃO CIVIL 2

- Tapabocas JERRY.
- Polos SERVER.
- Calças NAOS.
- Cintos GREGORY.

PROTEÇÃO CIVIL 3

- Casacos JAMES.
- Calças BULL.
- Cintos GREGORY.

PROTEÇÃO CIVIL 4

- Polos SERVER.
- Calças METIER.
- Cintos PATRIC.

PROTEÇÃO CIVIL 5

- Casacos TACOMA.
- Calças BULL.

FLORESTAL



Nossas roupas desenhadas para agentes florestais e natureza são desenhadas em cores de acordo com o meio ambiente, como verde militar, preto ou bege. Roupas feitas de tecidos técnicos, leves e respiráveis ... que protegem das condições climáticas adversas e permitem grande liberdade de movimento.



FLORESTAL 1

- Gorros JONES.
- T-Shirts RESISTANCE.
- Calças LEWIS.



FLORESTAL 2

- Gorros WINTER.
- Casacos DAKOTA.
- Calças LEWIS.
- Cintos GREGORY.



FLORESTAL 3

- Polos PATROL.
- Calças LEWIS.
- Cintos PATRIC.



FLORESTAL 4

- Tapabocas ALPINE.
- Casacos MAKALU.
- Calças LEWIS.
- Cintos GREGORY.



FLORESTAL 5

- Tapabocas JERRY.
- Casacos VESPA.
- Calças LEWIS.
- Cintos GREGORY.

VIGILANTE DE SEGURANÇA



Roupas feitas de elementos específicos para guardas, com aberturas laterais ou presilhas feitas dos materiais mais adequados para esta atividade, tecidos confortáveis, resistentes e técnicos que facilitam a transpiração ou tecidos bielásticos de conforto máximo nos movimentos.



SEGURANÇA 1

- Bonés TORONTO.
- Polos KRITAN.
- Calças LEWIS.
- Cintos GREGORY.



SEGURANÇA 2

- Blusões HAMPSHIRE.
- Calças LEWIS.
- Cintos GREGORY.



SEGURANÇA 3

- Bonés COMBI.
- Polos WISCONSIN.
- Calças METIER.
- Cintos PATRIC.



SEGURANÇA 4

- Camisas VIGILANT.
- Calças LEWIS.
- Cintos GORDON.



SEGURANÇA 5

- Casacos KEEPER.
- Calças BULL.
- Cintos GREGORY.

SAÚDE



Roupas confortáveis e versáteis para profissionais de saúde que facilitam o movimento e seu uso contínuo em longas jornadas de trabalho. Apresentado nas cores mais comuns do setor.



SAÚDE 1

- Gorros BARBECUE.
- Casacos LINK.
- Calças PIXEL.

SAÚDE 2

- Batas LOAD.
- Casacos LINK.
- Calças PIXEL.

SAÚDE 3

- Casacos OSLO.
- Calças SPICE.

SAÚDE 4

- Casacos HELSINKI.
- Calças PIXEL.

SAÚDE 5

- Casacos CRETA.
- Casacos HELSINKI.
- Calças PIXEL.

LIMPEZA



Roupas específicas para os trabalhadores da limpeza, o que aprimora a aparência e a imagem do profissional sem perder conforto e funcionalidade no desempenho de suas tarefas. Eles oferecem alta durabilidade e resistência ao uso e lavagem.



LIMPEZA 1

- Jardineiras COSTA.
- T-Shirts PARIS.
- Calças PIXEL.

LIMPEZA 2

- T-Shirts RACING.
- Calças CASTER.
- Cintos BROOKLYN.

LIMPEZA 3

- Casacos LINK.
- Calças PIXEL.

LIMPEZA 4

- Batas SAHARA.
- T-Shirts RACING.
- Calças QUARTZ.
- Cintos BROOKLYN.

LIMPEZA 5

- Batas ALANIS.
- T-Shirts PARIS.
- Calças SPICE.

HOSTELARIA E RESTAURANTES



Vestimos qualquer profissional no setor de hoteleiro como, garçons, chefs, padeiros, confeiteiros... com um traje elegante e funcional que inclui uma ampla gama de aventais e gorros específicos para o setor.



PADARIA

- Gorros COULANT.
- Aventais BISTRO.
- Calças PIXEL.

RESTAURAÇÃO

- Camisas OPORTO.
- Aventais CABERNET.
- Calças ALEXANDER.
- Cintos RUDOLF.

ALIMENTAÇÃO

- Gorros SMOOTHY.
- Casacos LAVENDER.
- Calças STANFORD.

RESTAURAÇÃO

- Camisas OPORTO.
- Aventais FLAMBE.
- Calças ALEXANDER.
- Cintos RUDOLF.

CAFETERIA

- Polos KENTUCKY.
- Aventais COFFEE.
- Calças ALEXANDER.

COZINHA



Dispomos de novas coleções de roupas para o setor de cozinha como, novos casacos de chef, aventais, bonés, calças de riscas, e muito mais.



COZINHA 1

- Gorros RATATOUILLE.
- Casacos ROAST.
- Aventais TARTARE.
- Calças SIRLOIN.

COZINHA 2

- Gorros CORDON.
- Lenços TRATTORIA.
- Casacos ROAST.
- Calças SIRLOIN.

COZINHA 3

- Gorros COULANT.
- Casacos CAYENNE.
- Aventais MERLOT.
- Calças SPICE.

COZINHA 4

- Gorros BARBECUE.
- Casacos CAYENNE.
- Calças SPICE.

COZINHA 5

- Gorros SMOOTHY.
- Casacos ROAST.
- Aventais CABERNET.
- Calças SPICE.

INDÚSTRIA AGRÍCOLA



Criamos um novo traje específico para esse setor, com os materiais mais apropriados e com todas as condições de segurança e conforto necessárias para realizar corretamente seu trabalho.



AGROALIMENTARIA 1

- Gorros **SMOOTHY**.
- Coletes **BARENS**.
- Sweat-Shirts **DUBLIN**.
- Calças **STANFORD**.

AGROALIMENTARIA 2

- Gorros **WINTER**.
- Casacos **NORTHSEA**.
- Calças **STANFORD**.

AGROALIMENTARIA 3

- Balaclavas **EVEREST**.
- Fatos De Macaco **AUSTIN**.

AGROALIMENTARIA 4

- Balaclavas **FROST**.
- Blusões **DOUGH**.
- Calças **LOBSTER**.

AGROALIMENTARIA 5

- Gorros **BOWER**.
- T-Shirts **RACING**.
- Calças **STANFORD**.

ESCRITÓRIOS



O estilo, a elegância e o conforto andam de mãos dadas em nossas coleções de camisas polos e calças, o que nos permite criar um vestuário corporativo coletivo para qualquer escritório, tanto para mulheres quanto para homens.



ESCRITÓRIO 1

- Camisas **STAR**.
- Lenços **BRIGITTE**.
- Calças **ALESSIA**.
- Meias **MIRLO**.

ESCRITÓRIO 2

- Polos **YACHT**.
- Calças **MARTIN**.
- Cintos **RUDOLF**.
- Meias **MIRLO**.

ESCRITÓRIO 3

- Polos **VALLEY**.
- Calças **ALESSIA**.
- Cintos **BROOKLYN**.
- Meias **MIRLO**.

ESCRITÓRIO 4

- Camisas **PRESIDENT**.
- Gravatas **MONACO**.
- Calças **MARTIN**.
- Cintos **RUDOLF**.
- Meias **MIRLO**.

ESCRITÓRIO 5

- Casacos **CARDIGAN**.
- Camisas **OPORTO**.
- Calças **MARTIN**.
- Cintos **RUDOLF**.
- Meias **MIRLO**.

TRABALHADORES VÁRIOS Nº1



Cobrimos a mais ampla gama possível em termos de vestuário de trabalho, oferecendo vestuário e acessórios para todos os tipos de setores e todos os tipos de necessidades.



PINTOR

- Gorros **PAINTER**.
- Coletes **REPORTER**.
- Sweat-Shirts **DUBLIN**.
- Calças **ROBLE**.
- Meias **FENIX**.

ENCANADOR

- Bonés **DURAN**.
- T-Shirts **RACING**.
- Jardineiras **PREGON**.
- Meias **MIRLO**.

CARPINTEIRO

- Bonés **MEXICO**.
- Suéter **DRIVER**.
- T-Shirts **RACING**.
- Calças **CASTER**.
- Cintos **BROOKLYN**.
- Meias **MIRLO**.

MONTADOR

- Gorros **WINTER**.
- Casacos **SANAK**.
- Sweat-Shirts **DUBLIN**.
- Calças **BRODY**.
- Cintos **BROOKLYN**.
- Meias **MIRLO**.

ENTREGADOR

- Bonés **COMBI**.
- Polos **PATROL**.
- Calças **CASTER**.
- Cintos **BROOKLYN**.
- Meias **MIRLO**.

TRABALHADORES VÁRIOS Nº2



Peças preparadas para os trabalhos mais exigentes e feitos com tecidos altamente resistentes e com costuras reforçadas para máxima durabilidade. Eles permitem sua lavagem contínua sem quase degradação.



ARMAZÉM

- Batas **SAHARA**.
- Sweat-Shirts **DUBLIN**.
- Calças **COSMO**.
- Cintos **BROOKLYN**.
- Meias **MIRLO**.

MECÂNICO

- Bonés **PROMOTION**.
- Fatos De Macaco **KEVIN**.
- T-Shirts **RACING**.
- Meias **MIRLO**.

TRABALHADOR 3

- Bonés **PROMOTION**.
- Casacos **CHISPA**.
- Polos **PATROL**.
- Calças **CHISPA**.
- Cintos **BROOKLYN**.
- Meias **MIRLO**.

TRABALHADOR 4

- Bonés **TORONTO**.
- Coletes **HARDWARE**.
- Polos **PATROL**.
- Calças **MONTERREY**.
- Cintos **BROOKLYN**.
- Meias **MIRLO**.

MANUTENÇÃO

- Tapabocas **ALPINE**.
- Coletes **REPORTER**.
- Sweat-Shirts **DUBLIN**.
- Calças **MONTERREY**.
- Cintos **BROOKLYN**.
- Meias **MIRLO**.

TRABALHADORES VÁRIOS Nº3



Uma ampla coleção de roupas específicas para uso no trabalho nas condições climáticas mais exigentes de frio e chuva, tanto no exterior, quanto no interior.



TRABALHADOR 1

- Tapabocas **ALPINE**.
- Blusões **BOREAL**.
- Sweat-Shirts **DUBLIN**.
- Calças **COSMO**.
- Meias **MIRLO**.

TRABALHADOR 2

- Gorros **MONTREAL**.
- Tapabocas **ALPINE**.
- Casacos **ISLANDIA**.
- Sweat-Shirts **DUBLIN**.
- Calças **CASTER**.
- Meias **MIRLO**.

TRABALHADOR 3

- Gorros **TRAVEL**.
- Tapabocas **JERRY**.
- Blusões **DEREK**.
- Calças **LEWIS**.
- Meias **MIRLO**.

TRABALHADOR 4

- Bonés **PROMOTION**.
- Polos **VENUR**.
- Calções **LAKE**.

TRABALHADOR 5

- Bonés **TORONTO**.
- Polos **PATROL**.
- Calções **DESERT**.

COMÉRCIO



Temos uma ampla gama de roupas adequadas para uso no setor comercial, roupas coloridas e elegantes que facilitam a comunicação entre clientes e vendedores criando uniformidades facilmente identificáveis.



COMERCIO 1

- Casacos **LAVENDER**.
- Calças **STANFORD**.

RESTAURAÇÃO

- Gorros **COULANT**.
- Aventais **BISTRO**.
- T-Shirts **RACING**.
- Calças **PIXEL**.

ESTETICISTA

- Casacos **ROSEMARY**.
- Calças **STANFORD**.

COMERCIO 4

- Polos **PATROL**.
- Casacos **DAKOTA**.
- Calças **ALEXANDER**.

FISIOTERAPIA

- Casacos **OSLO**.
- Calças **STANFORD**.

SÉRIE THUNDER



Nossa gama mais popular de roupas com design em várias cores combinadas e recentemente expandida com novos itens. Um sucesso garantido para todos os tipos de trabalhos e grupos.



THUNDER 1

- T-Shirts **THUNDER**.
- Calças **THUNDER**.
- Cintos **BROOKLYN**.
- Meias **FENIX**.

THUNDER 2

- Bonés **FORT**.
- Polos **THUNDER**.
- Calças **THUNDER**.
- Cintos **BROOKLYN**.
- Meias **MIRLO**.

THUNDER 3

- Bonés **TUXTON**.
- Polos **THUNDER**.
- Calças **THUNDER**.
- Cintos **BROOKLYN**.
- Meias **FENIX**.

THUNDER 4

- Bonés **DURAN**.
- Sweat-Shirts **THUNDER**.
- Coletes **THUNDER**.
- Calças **THUNDER**.
- Cintos **BROOKLYN**.
- Meias **MIRLO**.

THUNDER 5

- Gorros **WINTER**.
- Tapabocas **ALPINE**.
- Sweat-Shirts **THUNDER**.
- Coletes **THUNDER**.
- Calças **THUNDER**.
- Cintos **BROOKLYN**.
- Meias **MIRLO**.

ROUPA DE CHUVA



Nossa coleção de roupas de chuva aumenta com novas peças com Certificação de Alta Visibilidade e Proteção contra a chuva, além de outras peças simples como a capa de chuva.



ROUPA DE CHUVA 1

- Gorros **TRAVEL**.
- Casacos **WALTER**.
- Calças **LARRY**.

ROUPA DE CHUVA 2

- Sweat-Shirts **DUBLIN**.
- Capas De Chuva **FERROL**.
- Calças **GRAHAM**.
- Meias **AZOR**.

ROUPA DE CHUVA 3

- Casacos **DARION**.
- Calças **TRITON**.
- Meias **MIRLO**.

ROUPA DE CHUVA 4

- T-Shirts **RACING**.
- Casacos **TORNADO**.
- Calças **NARVIK**.

ROUPA DE CHUVA 5

- Sweat-Shirts **DUBLIN**.
- Capas De Chuva **RAIN**.
- Calças **GRAHAM**.
- Meias **AZOR**.

VISIBILIDADE AUMENTADA



Peças desenhadas e certificadas de acordo com a norma da EPI's EN 17353, indicados para sinalizar e tornar o usuário visível em situações de risco devido a condições escuras, graças às suas bandas retrorrefletivas.



VISIBILIDADE AUMENTADA 1

- T-Shirts SENDAI.
- Calças DRILL.
- Cintos BROOKLYN.
- Meias MIRLO.

VISIBILIDADE AUMENTADA 2

- Sweat-Shirts RICHMOND.
- Calças MISSOURI.
- Cintos BROOKLYN.
- Meias MIRLO.

VISIBILIDADE AUMENTADA 3

- Coletes JERVIS.
- T-Shirts SENDAI.
- Calças MISSOURI.
- Cintos BROOKLYN.
- Meias MIRLO.

VISIBILIDADE AUMENTADA 4

- Polos KERRY.
- Calças NAOS.
- Cintos GREGORY.
- Meias MIRLO.

VISIBILIDADE AUMENTADA 5

- Coletes TASMANIA.
- Polos LONGFORD.
- Calças MISSOURI.
- Cintos BROOKLYN.
- Meias MIRLO.

ALTA VISIBILIDADE



Artigos desenhados e certificados de acordo com a norma do EPI's em 20471, indicados para sinalizar e tornar o usuário visível, tanto de dia quanto noturno, em situações de risco graças aos seus tecidos fluorescentes e bandas de retrorrefletivas.



ALTA VISIBILIDADE 1

- Sweat-Shirts ROAD.
- Calças FACTORY.
- Cintos BROOKLYN.
- Meias MIRLO.

ALTA VISIBILIDADE 2

- Bonés PROMOTION.
- Polos BUILD.
- Calças TRAIN.
- Cintos BROOKLYN.
- Meias MIRLO.

ALTA VISIBILIDADE 3

- Casacos TACOMA.
- Calças RIGEL.
- Cintos BROOKLYN.
- Meias MIRLO.

ALTA VISIBILIDADE 4

- Coletes HIGHWAY.
- Forros Polares AIRPORT.
- Calças TRAIN.
- Cintos BROOKLYN.
- Meias MIRLO.

ALTA VISIBILIDADE 5

- Casacos ANETO.
- Calças FACTORY.
- Cintos BROOKLYN.
- Meias MIRLO.

LEGENDA



ALGODÃO

Fibra têxtil de origem vegetal suave, confortável e respirável.



POLIÉSTER

Fibra têxtil de origem sintética resistente, durável e respirável.



ELASTANO

Fibra têxtil de origem sintética que proporciona elasticidade, flexibilidade e melhor ajuste às peças de vestuário.



POLIAMIDA

Fibra têxtil de origem sintética com alta resistência à tração, atrito e lavagem.



ACRÍLICO

Fibra têxtil de origem sintética respirável, com boa retenção térmica e agradável ao toque.



VISCOSE

Fibra têxtil feita de celulose vegetal, fresca, respirável e confortável.



DENSIDADE

Indica o valor do peso do tecido principal ou a soma de vários tecidos em uma superfície, é expresso gramas por metro quadrado.



UNIDADES x CAIXA

Valor que indica o número de unidades em uma caixa completa em sua embalagem original.



ANTIBACTERIANO

Tecido com acabamento antibacteriano que reduz a proliferação de bactérias e maus odores.



SEC. RÁPIDO

Propriedades de um tecido que facilitam a secagem rápida e transpiração graças à sua estrutura.



TECIDO IMPERMEÁVEL

Propriedades de um tecido que bloqueia a passagem da água e mantém o corpo seco.



PEÇA IMPERMEÁVEL

Peça confeccionada em tecido impermeável e com costuras seladas a quente que impedem a passagem de água.



TECIDO HIDROFÓBICO

Propriedades de um tecido que faz a água escorrer em sua superfície e impedi-lo de penetrá-lo.



TÉRMICA

Tecido com alta retenção térmica que mantém o calor corporal graças à sua estrutura interior.



EXTRATÉRMICO

Tecido com alta retenção térmica que mantém o calor corporal graças à sua estrutura.



LOFT

Tecido leve e acolchoado que proporciona isolamento térmico graças à sua estrutura através de canais.



14058-1

Vestuário certificado como Equipamento de Proteção Individual (EPI) de acordo com a Norma EN 14058 – Roupas de proteção contra ambientes frios.



17353-B2

Vestuário certificado como Equipamento de Proteção Individual (EPI) de acordo com a Norma EN 17353 – Roupas de proteção – Equipamento de visibilidade realçada para situações de risco médio, tipo B2 para condições escuras.



17353-B3

Vestuário certificado como Equipamento de Proteção Individual (EPI) de acordo com a Norma EN 17353 – Roupas de proteção – Equipamento de visibilidade realçada para situações de risco médio, tipo B3 para condições escuras.



20471-1

Vestuário certificado como Equipamento de Proteção Individual (EPI) de acordo com a Norma EN 20471 – Roupas de alta visibilidade, classe 1.



PAPEL

Lâmina transformada de origem vegetal, seca e endurecida.



MICROFIBRA

Fibra de origem sintética leve, respirável, flexível, confortável e versátil.



POLIPROPILENO

Material de origem sintética resistente, durável e reciclável.



PVC

Material muito versátil de origem sintética, boa barreira impermeável.



PU

Material de origem sintética, resistente, impermeável e respirável.



UNIDADES x BOLSA

Valor que indica a quantidade de unidades em uma bolsa completa em sua embalagem original.



SOFTSHELL

Tecido de três camadas, geralmente composto por duas camadas têxteis e uma membrana respirável intermediária, com efeito à prova de vento e alta retenção térmica.



MONO-STRETCH

Propriedade elástica do tecido na direção horizontal que favorece a mobilidade.



BI-STRETCH

Propriedade elástica do tecido, tanto horizontal quanto verticalmente, o que favorece a mobilidade.



CORTA-VENTOS

Propriedade de roupas que retêm o calor corporal e retardam a passagem do vento.



TERMOSELADO

Vestuário com costuras cobertas com lâmina que evita filtrações de água e mantém o corpo seco na chuva.



SUBLIMAÇÃO

Vestuário adequado para marcação por sublimação.



RIPSTOP

Tecido de estrutura quadrangular com fios mais grossos que aumentam sua resistência à tração e anti-ragos.



ACOLCHOADO

Enchimento na camada intermédia da peça de vestuário que proporciona uma elevada retenção térmica.



20471-1 BICOLOR

Vestuário bicolor certificado como Equipamento de Proteção Individual (EPI) de acordo com a Norma EN 20471 – Roupas de alta visibilidade, classe 1.



20471-2

Vestuário certificado como Equipamento de Proteção Individual (EPI) de acordo com a Norma EN 20471 – Roupas de alta visibilidade, classe 2.



20471-2 MONOCOLOR

Vestuário monocolor certificado como Equipamento de Proteção Individual (EPI) de acordo com a Norma EN 20471 – Roupas de alta visibilidade, classe 2.



20471-3 MONOCOLOR

Vestuário monocolor certificado como Equipamento de Proteção Individual (EPI) de acordo com a Norma EN 20471 – Roupas de alta visibilidade, classe 3.



343-1

Vestuário certificado como Equipamento de Proteção Individual (EPI) de acordo com a Norma EN 343 – Roupas de proteção contra chuva.

INDICE

■ T-SHIRTS UNISSEX 20	■ TÚNICAS E CONJUNTOS DE SAÚDE 245
■ T-SHIRTS MULHER 45	■ BATAS 252
■ VESTIDOS 50	■ VISIBILIDADE AUMENTADA 257
■ BEBÊ 53	■ ALTA VISIBILIDADE 264
■ LEGGINGS 57	■ ROUPAS DE FESTA 279
■ ROUPA TÉRMICA 61	■ LENÇOS E FAIXAS 282
■ T-SHIRTS TÉCNICAS 63	■ BONÉS E CHAPÉUS DE VERÃO 286
■ COLETES DESPORTIVOS 70	■ BONÉS E GORROS DE INVERNO 299
■ CALÇÕES DESPORTIVOS E CALÇÕES DE BANHO 72	■ GOLAS 304
■ CALÇAS DESPORTIVAS 77	■ LUVAS E CACHECÓIS 307
■ CICLISMO 81	■ MANTAS 308
■ RUNNING 82	■ TOALHAS E ROBES 317
■ CONJUNTOS DESPORTIVOS E FATOS DE TREINO 85	■ ROUPA INTERIOR 328
■ POLOS 90	■ NÉCESSAIRE 329
■ POLO RUGBY 115	■ MEIAS 329
■ SWEET-SHIRTS 117	■ MOCHILAS 335
■ CAMISAS 135	■ CINTOS E ACESSÓRIOS 346
■ UNIFORMES ESCOLARES 146	■ GRAVATAS, LAÇOS E LENÇOS 355
■ PULLOVER 148	■ ACESSÓRIOS DE GRADUAÇÃO 358
■ POLARES 154	■ ACESSÓRIOS 359
■ SOFTSHELL 165	■ PANOS DE LIMPEZA 362
■ COLETES 177	■ AVENTAIS, GORROS DE COZINHA E HOTELARIA 364
■ CASACOS E BLUSÕES 193	■ BOLSAS 393
■ ROUPA DE CHUVA 208	■ PORTA-FATOS 404
■ CALÇÕES 212	■ SACOS PLÁSTICOS 407
■ CALÇAS TREKKING 214	■ FITAS RETRORREFLECTANTES 410
■ CALÇAS 219	■ CATÁLOGOS 413
■ CASACOS 240	■ ÍNDICE ALFABÉTICO DOS PRODUTOS 415
■ FATOS DE MACACO 243	

T-SHIRT BIKE

- T-shirt de manga curta, leve e económica, mantendo a sua qualidade, corte regular.
- Confeccionada em tecido tubular de malha 100% algodão ring spun, suave e confortável.
- Gola redonda em canalé elástico que se adaptam confortavelmente.
- Costura dupla na gola, bainha e mangas que aumenta a sua resistência.
- Fita interior de ombro a ombro que reforça a sua estrutura e reduz a deformação.
- Métodos adequados de marcação: serigrafia, transfer, vinil.
- Ideal para múltiplos usos: roupa de trabalho, têxteis publicitários, souvenir, festas populares, merchandising, eventos, etc.

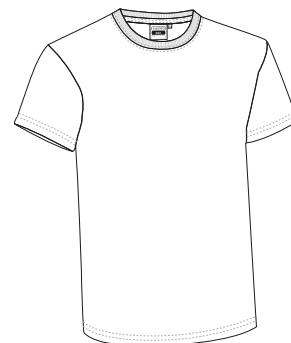

	CRIANÇA			ADULTO					GRANDE
TAMANHOS	4/5	6/8	10/12	S	M	L	XL	XXL	3XL
COMPRIMENTO	48	53	58	62	66	70	74	78	82
LARGURA	38	41	44	47	51	55	58	61	64



*Cinza vigore: 98% algodão, 2% viscose.

T-SHIRT RACING

- T-shirt de manga curta, corte regular, com uma relação custo/benefício imbatível e disponível em uma vasta gama de cores e tamanhos, tornando-a a nossa t-shirt mais vendida.
- Confeccionada em tecido tubular de malha 100% algodão ring spun, suave e confortável.
- Gola redonda em canalé elástico que se adaptam confortavelmente.
- Costura dupla na gola, bainha e mangas que aumenta a sua resistência.
- Fita interior de ombro a ombro que reforça a sua estrutura e reduz a deformação.
- Métodos adequados de marcação: serigrafia, bordado, transfer, vinil.
- Ideal para múltiplos usos: roupa de trabalho, farda escolar, têxteis publicitários, merchandising, souvenir, festas, etc.

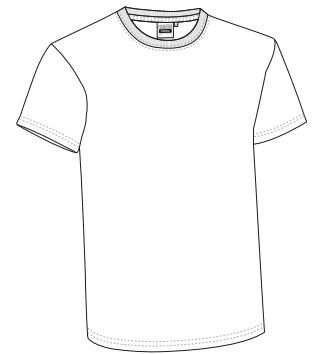

	CRIANÇA						ADULTO					$\frac{3}{4}$	3XL	$\frac{4}{4}$	4XL
TAMANHOS	1	2	3	4/5	6/8	10/12	S	M	L	XL	XXL	3XL	4XL		
COMPRIMENTO	35	40	45	50	55	60	64	68	72	76	80	84	88		
LARGURA	30	33	36	39	42	45	48	52	56	59	62	66	70		

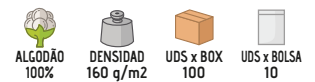

*Cinza vigore: 98% algodão, 2% viscose. / *Marengo vigore: 85% algodão, 15% viscose.

T-SHIRT SUN

- T-shirt de manga curta e gola em V, corte regular.
- Confeccionada em tecido tubular de malha simples 100% algodão ring spun, suave e confortável.
- Gola em V de canalé, amplo, confortável e refrescante.
- Costura dupla na gola, bainha e mangas que aumentam a sua resistência.
- Fita interior de ombro a ombro que reforça a sua estrutura e reduz a deformação.
- Métodos adequados de marcação: serigrafia, bordado, transfer, vinil.
- Ideal como roupa de trabalho e têxteis publicitários.

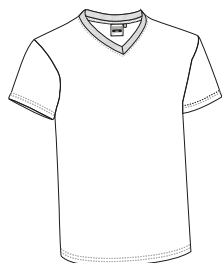

	ADULTO				
TAMANHOS	S	M	L	XL	XXL
COMPRIMENTO	64	68	72	76	80
LARGURA	48	52	56	59	62

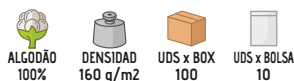
ALGODÃO
100%DENSIDAD
160 g/m²UDS x BOX
100UDS x BOLSA
10

*Cinza vigoré: 98% algodão, 2% viscoso.



T-SHIRT MOON

- T-shirt de manga curta, gola em V, bolso e corte regular.
- Confeccionada em tecido tubular de malha 100% algodão ring spun, suave e confortável.
- Gola em V de canelê, amplo, confortável e refrescante.
- Fita de ombro a ombro que reforça a sua estrutura e reduz a deformação.
- Bolso reforçado no peito esquerdo para ter tudo acessível e para realçar a marca.
- Métodos adequados de marcação: serigrafia, bordado, transfer, vinil.
- Ideal como roupa de trabalho e têxteis publicitários.

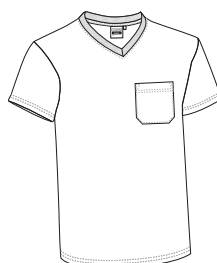

	ADULTO				
TAMANHOS	S	M	L	XL	XXL
COMPRIMENTO	64	68	72	76	80
LARGURA	48	52	56	59	62

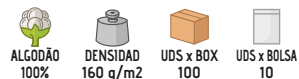
ALGODÃO
100%DENSIDAD
160 g/m²UDS x BOX
100UDS x BOLSA
10

T-SHIRT EAGLE

- T-shirt de manga curta e bolso, corte regular.
- Confeccionada em tecido tubular de malha 100% algodão ring spun suave e confortável.
- Com gola redonda em canalé elástico que adapta confortavelmente.
- Bolso reforçado no peito esquerdo para ter tudo acessível e para realçar a marca.
- Costura dupla na gola, bainha e mangas que aumenta a sua resistência.
- Métodos adequados de marcação: serigrafia, bordado, transfer, vinil.
- Ideal como roupa de trabalho e têxteis publicitários.

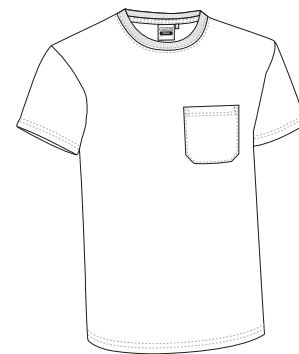

	♂	ADULTO					¾ 3XL	¾ 4XL
TAMANHOS	S	M	L	XL	XXL	3XL	4XL	
COMPRIIMENTO	64	68	72	76	80	84	88	
LARGURA	48	52	56	59	62	66	70	

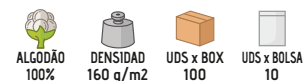

*Cinza vigore: 98% algodão, 2% viscose. / *Marengo vigore: 85% algodão, 15% viscose.

T-SHIRT **COMIC**

- T-shirt de manga curta e gola redonda, corte estreito.
- Confeccionada em tecido tubular de malha simples 100% algodão ring spun suave e confortável.
- Gola redonda em canalé elástico que se adapta confortavelmente.
- Costura dupla na gola, bainha e mangas que aumenta a sua resistência.
- Fita interior de ombro a ombro que reforça a sua estrutura e reduz a deformação.
- Métodos adequados de marcação: serigrafia, bordado, transfer, vinil.
- Ideal para têxteis publicitários, merchandising e souvenir.

TAMANHOS	CRIANÇA							ADULTO				
	2	4	6	8	10	12	14	S	M	L	XL	XXL
COMPRIMENTO	37	40	44	48	52	56	60	64	68	72	76	80
LARGURA	33	35	37	39	41	43	45	47	50	53	56	59

T-SHIRT **WAVE**

- T-shirt de manga curta com tecido mais grosso e mais resistente, corte regular.
- Confeccionada em tecido tubular de malha 100% algodão ring spun suave e confortável.
- Gola redonda em canalé elástico que se adapta confortavelmente.
- Costura dupla na gola, bainha e mangas que aumenta a sua resistência.
- Fita interior de ombro a ombro que reforça a sua estrutura e reduz a deformação.
- Métodos adequados de marcação: serigrafia, bordado, transfer, vinil.
- Ideal para múltiplos usos: roupa de trabalho, têxteis publicitários, souvenir, merchandising, eventos, etc.

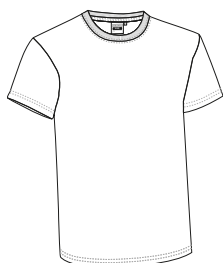

TAMANHOS	ADULTO					3	3XL
	S	M	L	XL	XXL	3XL	3XL
COMPRIMENTO	64	68	72	76	80	84	84
LARGURA	48	52	56	59	62	65	65

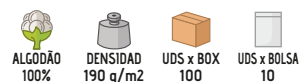

T-SHIRT **ATLETIC**

- T-shirt sem mangas e gola larga para uma sensação de frescura, corte regular.
- Confeccionada em tecido tubular de malha lisa 100% algodão ring spun, suave e confortável.
- Gola larga, em canalé no colarinho e cavas para melhor ventilação.
- Costura dupla na gola, bainha e alças que aumenta a sua resistência.
- Métodos adequados de marcação: serigrafia, bordado, transfer, vinil.
- Ideal como roupa de trabalho, têxteis publicitários e roupa casual.

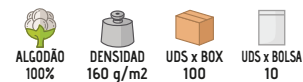
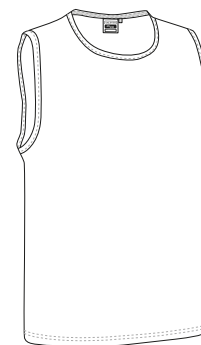

	ADULTO					
TAMANHOS	XS	S	M	L	XL	XXL
COMPRIMENTO	57	61	65	68.5	72.5	76
LARGURA	45	48	52	56	59	62



* Complemento para mulheres Braçetele móveis MARATHON (página 359) Calções de mulher ACTION (página 58). * Complemento do homem Leggings RECORD (página 59).

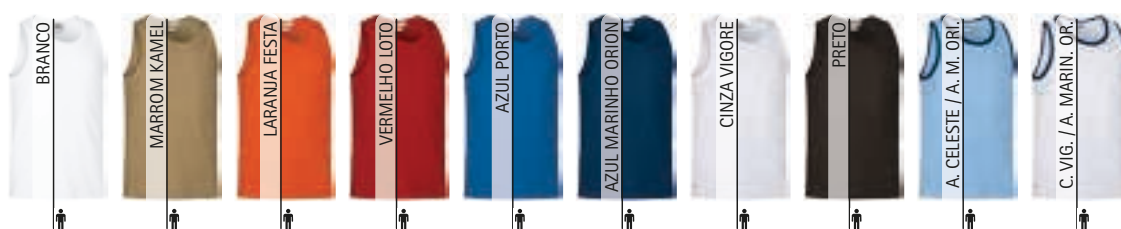

*Cinza vigore: 98% algodão, 2% viscose.

T-SHIRT **KOBIN**

- T-shirt de manga curta e gola redonda, corte regular.
- Confeccionada em tecido de malha lisa, mescla de algodão com poliéster para maior durabilidade e resistência.
- Gola canalé elástica que se adapta confortavelmente.
- Costura dupla na gola, bainha e mangas que aumenta a sua resistência.
- Fita interior de ombro a ombro que reforça a sua estrutura e reduz a deformação.
- Métodos adequados de marcação: serigrafia, bordado, transfer, vinil.
- Ideal como roupa de trabalho, têxteis publicitários ou farda escolar.

	CRIANÇA			ADULTO					GRANDE
TAMANHOS	4/5	6/8	10/12	S	M	L	XL	XXL	3XL
COMPRIMENTO	50	55	60	64	68	72	76	80	84
LARGURA	39	42	45	48	52	56	59	62	65

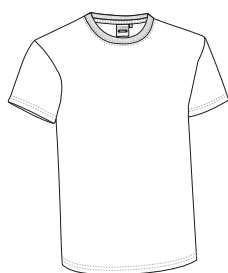
T-SHIRT **BRET**

- T-shirt de manga curta e bolso, corte regular.
- Confeccionada em tecido de malha lisa mescla de algodão com poliéster resistente e durável.
- Gola redonda em canalé elástico que se ajusta confortavelmente.
- Fita interior de ombro a ombro que reforça a estrutura e reduz a deformação.
- Bolso reforçado para manter tudo acessível e para realçar a marca.
- Métodos adequados de marcação: serigrafia, bordado, transfer, vinil.
- Ideal como roupa de trabalho e fardamentos.

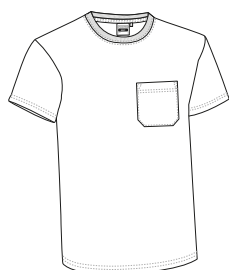

	ADULTO					GRANDE
TAMANHOS	S	M	L	XL	XXL	3XL
COMPRIMENTO	67	70	73	76	79	82
LARGURA	50	53	56	59	62	65





* Complemento para criança Calções desportivos COLLEGE (página 72).
Complemento do homem Calção de banho BUCANAN (página 75).

T-SHIRT MATRIX

- T-shirt de manga curta, corte regular, especialmente desenhada para sublimação.
- Confeccionada em tecido de malha lisa 100% poliéster com toque de algodão, suave e agradável.
- Gola redonda em canalé elástico que se adaptam confortavelmente.
- Costura dupla na gola, bainha e mangas que aumenta a sua resistência.
- Fita interior de ombro a ombro que reforça a sua estrutura e reduz a deformação.
- Métodos adequados de marcação: sublimação, serigrafia, bordado, transfer, vinil.
- Ideal para têxteis publicitários, merchandising, souvenir, festas populares, eventos, etc.

	CRIANÇA			ADULTO					GRANDE
TAMANHOS	4/5	6/8	10/12	S	M	L	XL	XXL	3XL
COMPRIMENTO	50	55	60	64	68	72	76	80	84
LARGURA	39	42	45	48	52	56	59	62	66

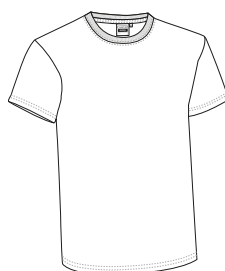

SUBLIMAC.



POLIÉSTER
100%



DENSIDAD
160 g/m2



UDS x BOX
100



UDS x BOLSA
10

T-SHIRT ROONIE

- T-shirt de manga curta em cores flúor, corte regular.
- Confeccionadas em tecido de malha 100% poliéster liso com toque de algodão, suave e agradável.
- Gola redonda em canalé elástico que se adaptam confortavelmente.
- Costura dupla na gola, bainha e mangas que aumenta a sua resistência.
- Fita interior de ombro a ombro que reforça a sua estrutura e reduz a sua deformação.
- Métodos adequados de marcação: sublimação com cores escuras, serigrafia, bordado, transfer, vinil.
- Ideal para têxteis publicitários, souvenir, merchandising, eventos, festas, etc.

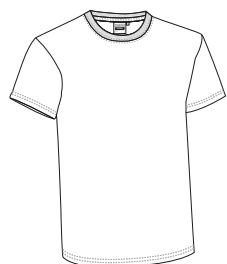

	CRIANÇA			ADULTO				
TAMANHOS	4/5	6/8	10/12	S	M	L	XL	XXL
COMPRIMENTO	50	55	60	64	68	72	76	80
LARGURA	39	42	45	48	52	56	59	62



SUBLIMAC.



POLIÉSTER
100%



DENSIDAD
160 g/m2



UDS x BOX
100



UDS x BOLSA
10



T-SHIRT **SOLDIER**

-T-shirt de manga curta com desenho de camuflagem pixelado em cores combinadas dentro da mesma gama cromática.

- Confeccionada em tecido 100% algodão ring spun de malha suave e confortável.

- Gola redonda em canalé elástico que se adapta confortavelmente.

- Costura dupla na gola, bainha e mangas que aumenta a sua resistência.

- Fita interior de ombro a ombro que reforça a sua estrutura e reduz a deformação.

- Métodos adequados de marcação: serigrafia, bordado, transfer, vinil.

- Ideal para desportos de aventura, treino militar, airsoft e actividades ao ar livre.

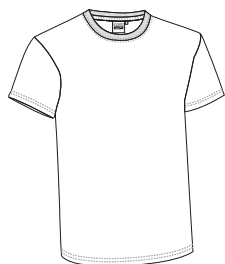

	ADULTO				
TAMANHOS	S	M	L	XL	XXL
COMPRIMENTO	64	68	72	76	80
LARGURA	49	52	55	58	61

ALGODÃO
100%DENSIDAD
160 g/m2UDS x BOX
100UDS x BOLSA
10

PIXEL DESERT



PIXEL JUNGLE



PIXEL AZUL



PIXEL CINZA



* Complemento do homem Calça CASTER (página 222). * Complemento para mulheres Calça mulher ADVANCE (página 220).

Os artigos que contenham mais de uma cor deverão ser lavados com o maior cuidado, utilizando um detergente adequado. Lavado a frio e secado sem que a roupa fique de molho.

T-SHIRT **JUNGLE**

-T-shirt com desenho de camuflagem selvático, corte regular.

- Confeccionada em tecido de malha simples 100% algodão ring spun suave e confortável.

- Gola em canalé elástico que se adapta confortavelmente.

- Costura dupla na gola, bainha e mangas que aumenta a resistência.

- Fita interior de ombro a ombro que reforça a estrutura e reduz a deformação.

- Métodos adequados de marcação: serigrafia, bordado, transfer, vinil.

- Ideal para desportos de aventura, treino militar, airsoft e actividades ao ar livre.

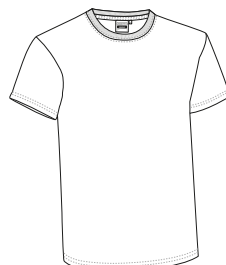

	ADULTO				
TAMANHOS	S	M	L	XL	XXL
COMPRIMENTO	65	68	71	75	78
LARGURA	48	52	56	60	64

ALGODÃO
100%DENSIDAD
160 g/m2UDS x BOX
100UDS x BOLSA
10

SELVÁTICO JUNGLE



* Complemento Bermuda LAKE (página 212).



T-SHIRT COOL

- T-shirt de manga curta e gola redonda, corte estreito e mais comprido do que o habitual.
- Confeccionada em tecido de malha lisa 100% algodão ring spun suave e confortável.
- Gola de canalé elástico que se adapta confortavelmente.
- Costura dupla na gola, bainha e mangas que aumenta a sua resistência.
- Fita de espinha de peixe no interior da gola para um melhor acabamento.
- Métodos adequados de marcação: serigrafia, bordado, transfer, vinil.
- Ideal como roupa casual.

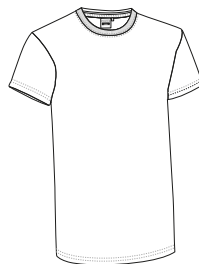

	ADULTO					
TAMANHOS	XS	S	M	L	XL	XXL
COMPRIMENTO	71	74	77	80	82	85
LARGURA	44	47	50	53	56	59



T-SHIRT ROCKET

- T-shirt de manga curta com debrum em canalé, gola redonda e corte estreito.
- Confeccionada em tecido de malha lisa 100% algodão ring spun, suave e confortável.
- Mangas com debrum em canalé elástica que se adapta confortavelmente.
- Costura dupla na gola, bainha e mangas que aumenta a sua resistência.
- Fita de espinha de peixe no interior da gola para um melhor acabamento.
- Métodos adequados de marcação: serigrafia, bordado, transfer, vinil.
- Ideal como têxteis publicitários e roupa casual.

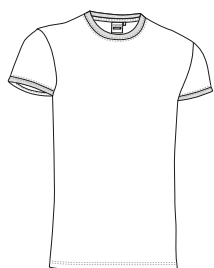

	ADULTO					
TAMANHOS	XS	S	M	L	XL	XXL
COMPRIMENTO	65	68	71	74	77	80
LARGURA	44	47	50	53	56	59

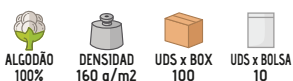

T-SHIRT **RICKY**

- T-shirt de manga curta e gola em V, corte estreito.
- Confeccionada em tecido de malha lisa 100% algodão ring spun suave e confortável.
- Gola de canalé em forma de v, amplo, confortável e refrescante.
- Costura dupla na gola, bainha e mangas que aumenta a sua resistência.
- Fita de espinha de peixe no interior da gola para um melhor acabamento.
- Métodos adequados de marcação: serigrafia, bordado, transfer, vinil.
- Ideal como têxteis publicitários e roupa casual.

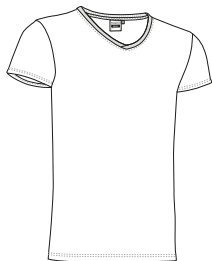

	ADULTO					
TAMANHOS	XS	S	M	L	XL	XXL
COMPRIMENTO	65	68	71	74	77	80
LARGURA	44	47	50	53	56	59

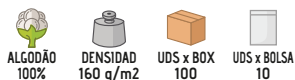
T-SHIRT **CRUISE**

- T-shirt de manga curta e gola em V mais largo do que o habitual, corte estreito.
- Confeccionada em algodão ring spun em tecido de malha suave e confortável.
- Gola em V de canalé, extra grande, mais refrescante.
- Costura dupla na gola, bainha e mangas, o que aumenta a sua resistência.
- Fita de espinha de peixe no interior da gola para um melhor acabamento.
- Métodos adequados de marcação: serigrafia, bordado, transfer, vinil.
- Ideal como roupa casual.

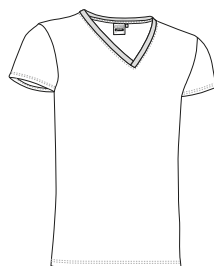

	ADULTO					
TAMANHOS	XS	S	M	L	XL	XXL
COMPRIMENTO	62	65	68	71	74	77
LARGURA	41	44	47	50	53	56





T-SHIRT LUCKY

- T-shirt de manga curta e gola em V com botão ajustável, corte estreito.
- Confeccionada em tecido 100% algodão ring spun de malha suave e confortável.
- Colarinho com aba de botão, largo, confortável e refrescante.
- Costura dupla na gola, bainha e mangas que aumenta a sua resistência.
- Fita de espinha de peixe no interior da gola para um melhor acabamento.
- Métodos adequados de marcação: serigrafia, bordado, transfer, vinil.
- Ideal como roupa casual.



	ADULTO					
TAMANHOS	XS	S	M	L	XL	XXL
COMPRIMENTO	65	68	71	74	77	80
LARGURA	44	47	50	53	56	59



ALGODÃO 100%

DENSIDAD 160 q/m²

UDS x BOX 100



UDS x BOLSA 10



T-SHIRT FRESH

- T-shirt de manga curta com corte estreito, debrum e gola em V.
- Confeccionada em tecido de malha lisa 100% algodão ring spun suave e confortável.
- Com gola em V larga, confortável e refrescante.
- Mangas com debrum em canalé elástico que se adapta confortavelmente.
- Costura dupla na gola, bainha e mangas que aumenta a sua resistência.
- Métodos adequados de marcação: serigrafia, bordado, transfer, vinil.
- Ideal para como roupa casual.

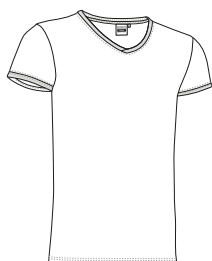

	ADULTO					
TAMANHOS	XS	S	M	L	XL	XXL
COMPRIMENTO	63	67	69	72	75	78
LARGURA	44	47	50	53	56	59



ALGODÃO 100%

DENSIDAD 160 q/m²

UDS x BOX 100



UDS x BOLSA 10



T-SHIRT **NAPPA**

- T-shirt sem mangas elástica, corte estreito.
- Confeccionada em tecido de malha de algodão ring spun com elastano suave, confortável e flexível.
- Gola redonda e cavas com canalé elástico que se adaptam confortavelmente.
- Costura dupla na gola, bainha e mangas que aumenta a sua resistência.
- Fita interior da gola que reforça a sua estrutura e reduz a deformação.
- Métodos adequados de marcação: serigrafia, bordado, transfer, vinil.
- Ideal como roupa casual.

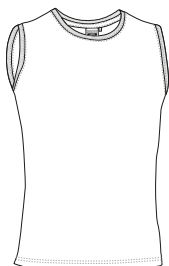

	ADULTO					
TAMANHOS	XS	S	M	L	XL	XXL
COMPRIMENTO	58	61	64	67	70	73
LARGURA	44	46	49	51	54	56

ALGODÃO
95%ELASTANO
5%DENSIDAD
190 q/m²UDS x BOX
100UDS x BOLSA
10

* Complemento do homem Bermuda CAMPUS (página 74).

T-SHIRT **SAIGON**

- T-shirt de manga curta e gola redonda, elástica e com corte estreito.
- Confeccionada em tecido de malha elástica de algodão ring spun com elastano suave, confortável e flexível.
- Gola de canalé elástico que se adapta confortavelmente.
- Costura dupla na gola, bainha e mangas que aumentam a sua resistência.
- Fita interior na gola que reforça a sua estrutura e reduz a deformação.
- Métodos adequados de marcação: serigrafia, bordado, transfer, vinil.
- Ideal como roupa casual.

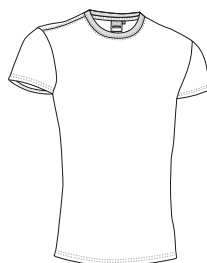

	ADULTO					
TAMANHOS	XS	S	M	L	XL	XXL
COMPRIMENTO	58	61	64	67	70	73
LARGURA	44	46	49	51	54	56

ALGODÃO
95%ELASTANO
5%DENSIDAD
190 q/m²UDS x BOX
100UDS x BOLSA
10

T-SHIRT COBRA



- T-shirt elástica, com manga curta e gola em V.
- Confeccionada em algodão ring spun de malha elástica com malha de elastano suave, confortável e flexível.
- Gola em V com debrum para um aporta sensação refrescante.
- Mangas com debrum para um melhor acabamento.
- Fita no interior da gola que reforça a sua estrutura e reduz a deformação.
- Métodos adequados de marcação: serigrafia, bordado, transfer, vinil.
- Ideal como roupa casual.

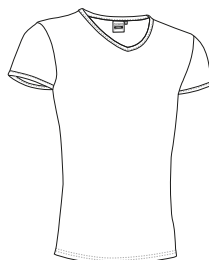

	ADULTO					
TAMANHOS	XS	S	M	L	XL	XXL
COMPRIMENTO	58	61	64	67	70	73
LARGURA	44	46	49	51	54	56

ALGODÃO
95%ELASTANO
5%DENSIDAD
190 q/m²UDS x BOX
100UDS x BOLSA
10

T-SHIRT VULCAN

- T-shirt de manga curta ranglan e gola redonda, com desenho tricolor e corte regular.
- Confeccionada em tecido 100% algodão ring spun, suave e confortável.
- Gola redonda em canalé elástico que se adapta confortavelmente.
- Costura dupla na gola, bainha e mangas que aumenta a sua resistência.
- Fita interior da gola que reforça a sua estrutura e reduz a deformação.
- Métodos adequados de marcação: serigrafia, bordado, transfer, vinil.
- Ideal como roupa de trabalho, têxteis publicitários, roupa desportiva e roupa casual.

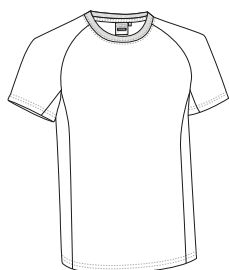

	ADULTO					
TAMANHOS	XS	S	M	L	XL	XXL
COMPRIMENTO	58	64	68	72	76	80
LARGURA	45	49	52	55	58	61

ALGODÃO
100%DENSIDAD
160 q/m²UDS x BOX
100UDS x BOLSA
10

T-SHIRT CAIMAN

- T-shirt de manga curta ranglan e gola redonda, com um desenho bicolor e corte regular.
- Confeccionada em tecido de malha simples 100% algodão ring spun, suave e confortável.
- Gola redonda em canalé elástico que se adapta confortavelmente.
- Costura dupla na gola, bainha e mangas que aumentam a sua resistência.
- Fita interior na gola que reforça a sua estrutura e reduz a deformação.
- Métodos adequados de marcação: serigrafia, bordado, transfer, vinil.
- Ideal para souvenir, têxteis publicitários e roupa casual.

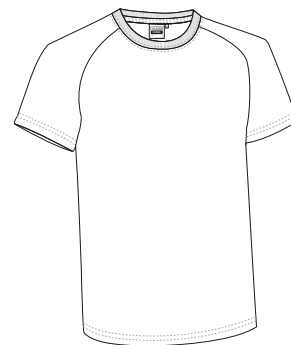

	👤 CRIANÇA		👤 ADULTO					
TAMANHOS	4/5	6/8	XS	S	M	L	XL	XXL
COMPRIIMENTO	46	52	58	64	68	72	76	80
LARGURA	37	41	45	49	52	55	58	61

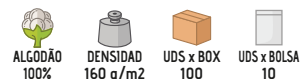

*Marengo vigoré: 85% algodão, 15% viscose.

T-SHIRT COMBI

- T-shirt de manga curta e gola gola redonda, desenho bicolor e corte regular.
- Confeccionada em tecido de malha lisa 100% algodão ring spun suave e confortável.
- Gola e mangas de canalé elástico que se adapta confortavelmente, em muitas combinações de cores à escolha.
- Costura dupla na gola, bainha e mangas que aumenta a resistência.
- Fita da interior ombro a ombro que reforça a estrutura e reduz a deformação.
- Métodos adequados de marcação: serigrafia, bordado, transfer, vinil.
- Ideal para têxteis publicitários, roupa casual, roupa desportiva, roupa de trabalho, souvenir, merchandising, etc.

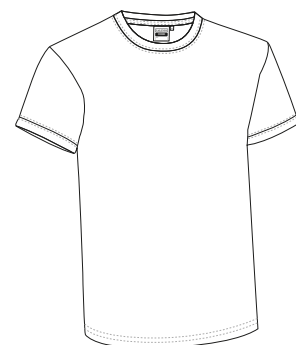

	CRIANÇA			ADULTO				
TAMANHOS	4/5	6/8	XS	S	M	L	XL	XXL
COMPRIMENTO	46	52	58	64	68	72	76	80
LARGURA	37	41	45	49	52	55	58	61



T-SHIRT UNISEX



T-SHIRT THUNDER

- T-shirt de manga curta, desenho bicolor e bolso no peito, corte regular.
- Confeccionada em tecido de malha simples 100% algodão ring spun, suave e confortável.
- Fita interior ombro a ombro que reforça a sua estrutura e reduz a deformação.
- Bolso reforçado para manter tudo acessível e para realçar a marca.
- Esta t-shirt combina com todos os itens da linha THUNDER (sweat-shirt, calças, polo e colete).
- Métodos adequados de marcação: serigrafia, bordado, transfer, vinil.
- Ideal como roupa de trabalho e fardamentos.

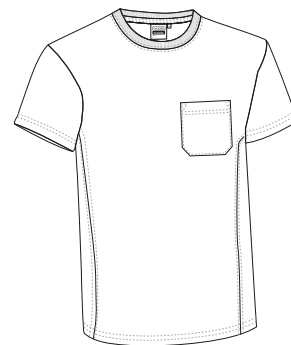

	ADULTO					3XL
TAMANHOS	S	M	L	XL	XXL	3XL
COMPRIMENTO	64	68	72	76	80	84
LARGURA	48	52	56	59	62	66

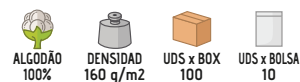

* Complemento para mulheres Calça THUNDER (página 225).





T-SHIRT VARSITY

- T-shirt de manga curta, gola redonda, desenho tricolor em ambos os lados e corte regular.
- Confeccionada em tecido de malha simples 100% algodão ring spun, suave e confortável.
- Feito de peças de cores diferentes entrelaçadas e costuradas duplamente para um melhor acabamento.
- Gola redonda em canalé elástico que adapta confortavelmente.
- Fita interior de ombro a ombro que reforça a sua estrutura e reduz a deformação.
- Métodos adequados de marcação: serigrafia, bordado, transfer, vinil.
- Ideal como têxteis publicitários e roupa casual.

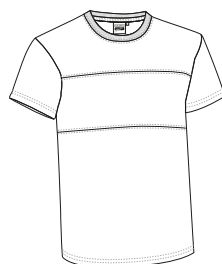

	ADULTO				
TAMANHOS	S	M	L	XL	XXL
COMPRIMENTO	64	68	72	76	80
LARGURA	48	52	56	59	62

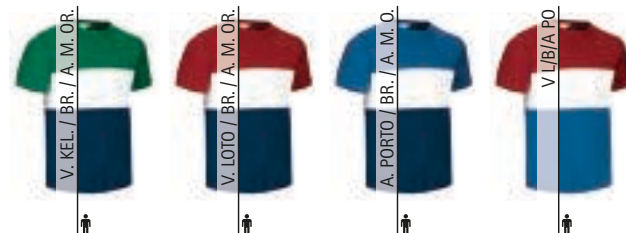

T-SHIRT RAINBOW

- T-shirt de manga curta, gola redonda e desenho de cores do arco-íris, corte regular.
- Confeccionada em tecido de malha 100% algodão ring spun, suave e confortável.
- Confeccionada em peças de cores diferentes entrelaçadas e cosidas com costura dupla para um melhor acabamento.
- Gola redonda em canalé elástico que se adapta confortavelmente.
- Fita interior de ombro a ombro que reforça a sua estrutura e reduz a deformação.
- Métodos adequados de marcação: serigrafia, bordado, transfer, vinil.
- Ideal como roupa casual e têxteis publicitários.

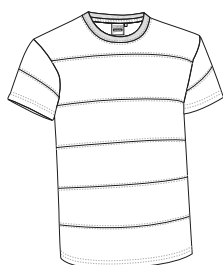

	ADULTO				
TAMANHOS	S	M	L	XL	XXL
COMPRIMENTO	64	68	72	76	80
LARGURA	48	52	56	59	62

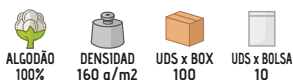

T-SHIRT **FURIA**

-T-shirt de manga curta, corte regular, desenho tricolor e detalhes da bandeira espanhola.

- Confeccionada em tecido de malha lisa 100% algodão ring spun, suave e confortável.

- Base azul marinho orion com riscas vermelhas e amarelas e debrum com detalhe da bandeira na bainha dianteira.

- Gola redonda em canalé elástico que se adapta confortavelmente.

- Costura dupla na gola, bainha e mangas que aumenta a sua resistência.

- Métodos adequados de marcação: serigrafia, bordado, transfer, vinil.

- Ideal para apoiar as equipas nacionais espanholas em qualquer modalidade desportiva.

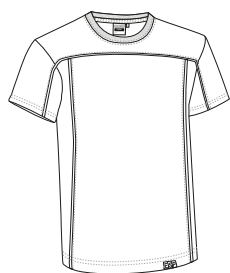

	ADULTO				
TAMANHOS	S	M	L	XL	XXL
COMPRIMENTO	64	68	72	76	80
LARGURA	49	52	55	58	61

ALGODÃO
100%DENSIDAD
160 q/m²UDS x BOX
100UDS x BOLSA
10

Detalhe: etiqueta embaixo



Os artigos que contenham mais de uma cor deverão ser lavados com o maior cuidado, utilizando um detergente adequado. Lavado a frio e secado sem que a roupa fique de molho.

T-SHIRT **SERVER**

-T-shirt de manga curta, com desenho bicolor, de acordo com organizações como os Bombeiros e a Protecção Civil.

- Confeccionada em tecido 100% algodão ring spun de malha suave e confortável.

- Cor azul marinho com faixa horizontal cosida à volta do peito, em contraste com a cor para visibilidade aumentada.

- Costura dupla na gola, bainha e mangas que aumenta a resistência.

- Fita interior de ombro a ombro que reforça a estrutura e reduz a deformação.

- Métodos adequados de marcação: serigrafia, bordado, transfer, vinil.

- Ideal para estes coletivos, o modelo SERVER está também disponível em pólo de manga curta e de manga comprida.

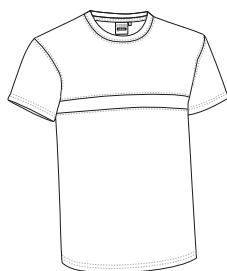

	ADULTO					GRANDE
TAMANHOS	S	M	L	XL	XXL	3XL
COMPRIMENTO	64	68	72	76	80	84
LARGURA	49	52	55	58	61	64

ALGODÃO
100%DENSIDAD
160 q/m²UDS x BOX
100UDS x BOLSA
10

T-SHIRT **ARROW**

- T-shirt de manga comprida com punhos e gola redonda.
- Confeccionada em tecido tubular de malha 100% algodão ring spun suave e confortável.
- Gola redonda e punhos em canalé elástico que se adaptam confortavelmente.
- Costura dupla na gola, bainha e mangas que aumentam a sua resistência.
- Fita interior de ombro a ombro que reforça a sua estrutura e reduz a deformação.
- Métodos adequados de marcação: serigrafia, bordado, transfer, vinil.
- Ideal como roupa casual, têxteis publicitários e roupa desportiva.

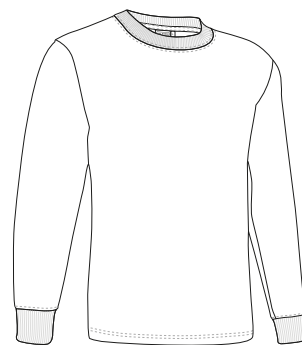

	CRIANÇA			ADULTO					GRANDE
TAMANHOS	4/5	6/8	10/12	S	M	L	XL	XXL	3XL
COMPRIMENTO	50	55	60	64	68	72	76	80	84
LARGURA	39	42	45	48	52	56	59	62	66

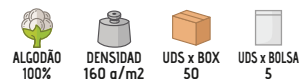

* Complemento para criança Boné PROMOTION (página 286).



*Cinza vigore: 98% algodão, 2% viscose.

T-SHIRT **TIGER**

- T-shirt de manga comprida recta, gola redonda corte regular.
- Confeccionada em tecido tubular de malha 100% algodão ring spun suave e confortável.
- Gola redonda em canalé elástico que se adaptam confortavelmente.
- Mangas rectas compridas, sem punhos, amplas e confortáveis.
- Costura dupla na gola, bainha e mangas que aumenta a sua resistência.
- Métodos adequados de marcação: serigrafia, bordado, transfer, vinil.
- Ideal como roupa de trabalho, roupa casual, têxteis publicitários e roupa desportiva.

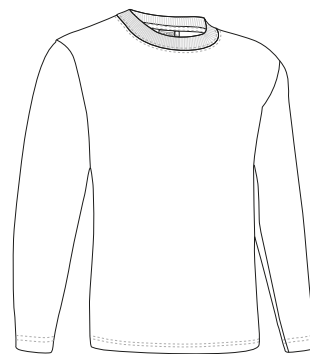

TAMANHOS	ADULTO					GRANDE
	S	M	L	XL	XXL	3XL
COMPRIMENTO	64	68	72	76	80	84
LARGURA	48	52	56	59	62	65

ALGODÃO
100%DENSIDAD
160 q/m2UDS x BOX
50UDS x BOLSA
5



T-SHIRT BEAR

- T-shirt de manga comprida e bolso, corte regular.
- Confeccionada em tecido tubular de malha simples 100% algodão ring spun suave e confortável.
- Com gola redonda e punhos em canalé elástico que se adaptam confortavelmente.
- Fita interior de ombro a ombro que reforça a sua estrutura e reduz a deformação.
- Bolso reforçado no peito esquerdo para ter tudo acessível e para realçar a marca.
- Métodos adequados de marcação: serigrafia, bordado, transfer, vinil.
- Ideal como roupa de trabalho e fardamentos.

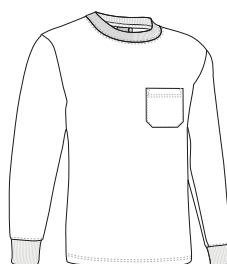

	ADULTO					GRANDE
TAMANHOS	S	M	L	XL	XXL	3XL
COMPRIMENTO	64	68	72	76	80	84
LARGURA	48	52	56	59	62	66

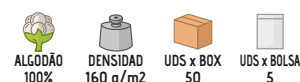

T-SHIRT BREAK

- T-shirt de manga comprida ranglan e gola redonda, corte regular e desenho bicolor.
- Confeccionada em tecido de malha lisa 100% algodão ring spun, suave e confortável.
- Gola redonda em canalé elástico que se adapta confortavelmente.
- Manga comprida ranglan recta, sem punhos, amplas e confortáveis.
- Costura dupla na gola, bainha e mangas que aumentam a sua resistência.
- Métodos adequados de marcação: serigrafia, bordado, transfer, vinil.
- Ideal como roupa casual, têxteis publicitários e souvenir.

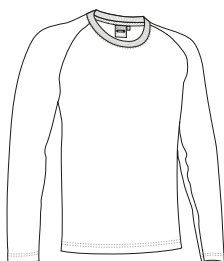

	ADULTO					
TAMANHOS	XS	S	M	L	XL	XXL
COMPRIMENTO	58	64	68	72	76	80
LARGURA	45	49	52	55	58	61

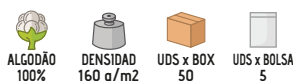

T-SHIRT DENVER

-T-shirt com manga dupla, gola e bainha, simulando uma t-shirt de manga curta em cima de uma manga comprida.

- Confeccionada em tecido 100% algodão ring spun de malha suave e confortável.

- Manga, gola e bainha em cores combinadas.

- Costura dupla na gola, bainha e mangas que aumenta a sua resistência.

- Fita interior da gola que reforça a sua estrutura e reduz a deformação.

- Métodos adequados de marcação: serigrafia, bordado, transfer, vinil.

- Ideal como têxteis publicitários, roupa casual e souvenir.

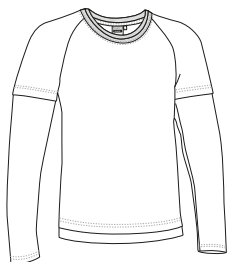

	ADULTO				
TAMANHOS	S	M	L	XL	XXL
COMPRIMENTO	64	68	72	76	80
LARGURA	49	52	55	58	61



ALGODÃO
100%



DENSIDAD
160 q/m2



UDS x BOX
50



UDS x BOLSA
5



* Complemento do homem Boné COMBI (página 288). * Complemento para mulheres Boné COMBI (página 288).

Os artigos que contenham mais de uma cor deverão ser lavados com o maior cuidado, utilizando um detergente adequado. Lavado a frio e secado sem que a roupa fique de molho.



T-SHIRT CATCH

-T-shirt elástica de manga comprida e gola redonda.

- Confeccionada em tecido algodão ring spun de malha com elastano suave, confortável e flexível.

- Gola redonda em canalé elástico que se adapta confortavelmente.

- Costura dupla na gola, bainha e mangas que aumenta a sua resistência.

- Métodos adequados de marcação: serigrafia, bordado, transfer, vinil.

- Ideal como roupa casual e também como roupa interior.

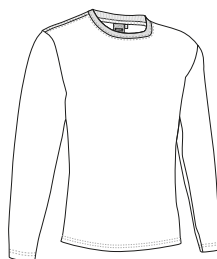

	ADULTO					
TAMANHOS	XS	S	M	L	XL	XXL
COMPRIMENTO	58	61	64	67	70	73
LARGURA	44	46	49	51	54	56



ALGODÃO
95%



ELASTANO
5%



DENSIDAD
190 q/m2



UDS x BOX
50



UDS x BOLSA
5



BRANCO



PRETO

T-SHIRT MENINO M/CURTA **DINO**

- T-shirt infantil com manga curta e gola redonda.
- Confeccionada em tecido de malha lisa 100% algodão suave e confortável.
- Gola redonda canelada que se ajusta confortavelmente.
- A fita interior do pescoço reforça a sua estrutura e reduz a deformação.
- Costura dupla na gola, na bainha e nas mangas para maior resistência.
- Métodos adequados de marcação: serigrafia, bordado, transfer, vinil.
- Ideal como têxteis publicitários, merchandising, souvenir, roupa casual, etc.

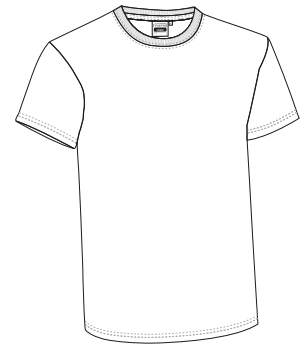

	CRIANÇA							
TAMANHOS	2	3	4	6	8	10	12	14
COMPRIMENTO	38.5	42	45.5	49	52.5	56	59.5	63
LARGURA	30.5	32	33.5	36	38.5	41	43.5	46

ALGODÃO 100%
 DENSIDAD 160 g/m²
 UDS x BOX 100
 UDS x BOLSA 10



*Marengo vigore: 85% algodão, 15% viscose.

T-SHIRT SEM MANGAS INFANTIL **CHARLIE**

- T-shirt sem mangas infantil, gola larga para uma sensação de frescura.
- Confeccionada em tecido tubular de malha lisa 100% algodão ring spun, suave e confortável.
- Larga, em canalé no colarinho e cavas para melhor ventilação.
- Costura dupla na gola, bainha e alças que aumenta a sua resistência.
- Métodos adequados de marcação: serigrafia, bordado, transfer, vinil.
- Ideal como roupa casual, têxteis publicitários e roupa desportiva.

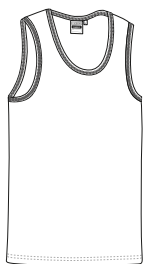

	CRIANÇA					
TAMANHOS	4	6	8	10	12	14
COMPRIMENTO	44	47.5	50.5	54	57	60.5
LARGURA	32.5	35	37.5	40	42.5	45

ALGODÃO
100%DENSIDAD
160 g/m²UDS x BOX
100UDS x BOLSA
10T-SHIRT INFANTIL M/COMPRIDA **RUDY**

- T-shirt infantil com manga comprida e gola redonda.
- Fabricada em tecido de malha lisa 100% algodão suave e confortável.
- Gola redonda com debrum elástico que se adapta confortavelmente e fita interior que reforça a sua estrutura e reduz a deformação.
- Mangas compridas e rectas, sem punhos, que proporcionam amplitude e conforto.
- A costura dupla na gola, na bainha e nas mangas aumenta a resistência.
- Métodos adequados de marcação: serigrafia, bordados, transfer, vinil.
- Ideal como têxteis publicitários, merchandising, souvenir, roupa casual, etc.

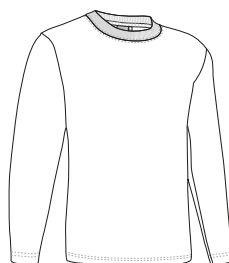

	CRIANÇA					
TAMANHOS	4	6	8	10	12	14
COMPRIMENTO	45.5	49	52.5	56	59.5	63
LARGURA	33.5	36	38.5	41	43.5	46

ALGODÃO
100%DENSIDAD
160 g/m²UDS x BOX
100UDS x BOLSA
5

T-SHIRT MENINA M/CURTA **PENELOPE**

- T-shirt de manga curta e gola redonda infantil para menina, ligeiramente ajustada.
- Confeccionada em tecido de malha lisa 100% algodão, suave e confortável.
- Gola redonda com debrum elástico que se adapta confortavelmente.
- A fita interior do pescoço reforça a sua estrutura e reduz a deformação.
- Costura dupla na gola, na bainha e nas mangas para maior resistência.
- Métodos adequados de marcação: serigrafia, bordado, transfer, vinil.
- Ideal como têxteis publicitários, merchandising, souvenir, roupa casual, etc.

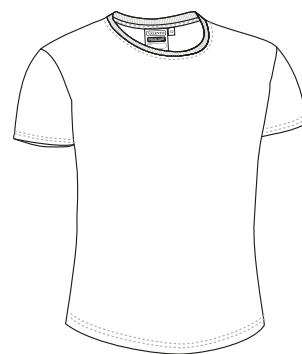

	MENINA							
TAMANHOS	2	3	4	6	8	10	12	14
COMPRIMENTO	37	40.5	44	47.5	51	54.5	58	61.5
LARGURA	28.5	30	31.5	34	36.5	39	41.5	44



T-SHIRT BRENDA

- T-shirt desporto para mulher, com um corte estreito e muito boa relação custo/benefício.
- Confeccionada em tecido técnico respirável Bird-Eye, que facilita a evacuação do suor corporal, e secagem rápida que proporciona maior conforto.
- Gola redonda que se adapta confortavelmente.
- Costuras principais lisas que minimizam a fricção com a pele.
- Costura dupla na gola, bainha e mangas que aumenta a sua resistência.
- Métodos adequados de marcação: sublimação sobre branco, serigrafia, bordado, transfer, vinil.
- Ideal para actividades físicas e desportivas, corridas, eventos, tournaments, etc.

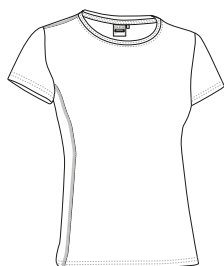

	MULHER					
TAMANHOS	XS	S	M	L	XL	XXL
COMPRIMENTO	43.5	46.5	49.5	52.5	55.5	58.5
PEITO LARGO	62	64	66	68	70	72
CINTURA LARGA	39	42	44.5	47.5	50.5	53

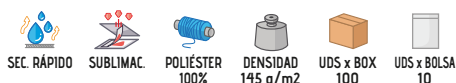

* Complemento para mulheres Calções de mulher ACTION (página 58).



T-SHIRT PARIS

- T-shirt básica para mulher, ligeiramente ajustada, versão feminina da nossa popular t-shirt de RACING.
- Confeccionada em tecido de malha 100% algodão ring spun, suave e confortável.
- Gola redonda em canalé elástico que se adaptam confortavelmente.
- Costura dupla na gola, bainha e mangas que aumenta a sua resistência.
- Métodos adequados de marcação: serigrafia, bordado, transfer, vinil.
- Ideal para múltiplos usos: têxteis publicitários, merchandising, souvenir, roupa casual, etc.

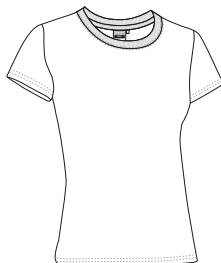

	MULHER					
TAMANHOS	XS	S	M	L	XL	XXL
COMPRIMENTO	53	56	59	62	65	68
PEITO LARGO	39	42	45	48	51	54
CINTURA LARGA	35	38	41	44	46	48

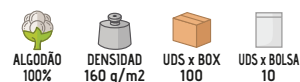



T-SHIRT TIFFANY

- T-shirt de manga curta para mulher, gola redonda e com corte estreito.
- Confeccionada em tecido de malha elástica de algodão ring spun com elastano suave, confortável e flexível.
- Gola redonda em canalé elástico que se adaptam confortavelmente.
- Costura dupla nas mangas e bainha que aumenta a sua resistência.
- Métodos adequados de marcação: serigrafia, bordado, transfer, vinil.
- Ideal para múltiplos usos: roupa de trabalho, têxteis publicitários, merchandising, souvenir, roupa casual, etc.

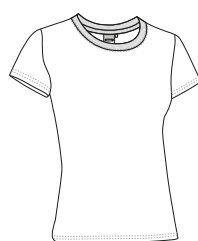

	MULHER					
	XS	S	M	L	XL	XXL
TAMANHOS	XS	S	M	L	XL	XXL
COMPRIMENTO	53	56	59	62	65	68
PEITO LARGO	38	41	44	47	50	53
CINTURA LARGA	34	37	40	43	45	47

ALGODÃO
95%ELASTANO
5%DENSIDAD
190 g/m²UDS x BOX
100UDS x BOLSA
10

T-SHIRT AMANDA

- T-shirt sem mangas para mulher, gola ampla redonda e corte estreito.
- Confeccionada em tecido de malha elástica de algodão ring spun com elastano suave, confortável e flexível.
- Costas de nadadora que se adapta ao corpo e permite maior liberdade movimento.
- Alças, gola e cavas com debrum para um melhor acabamento.
- Costura dupla na bainha que aumenta a sua resistência.
- Métodos adequados de marcação: serigrafia, bordado, transfer, vinil.
- Ideal para diferentes usos: festas populares, merchandising, roupa de trabalho, roupa casual e têxteis publicitários.



	MULHER					
	XS	S	M	L	XL	XXL
TAMANHOS	XS	S	M	L	XL	XXL
COMPRIMENTO	53	56	59	62	65	68
PEITO LARGO	38	41	44	47	50	53
CINTURA LARGA	34	37	40	43	45	47

ALGODÃO
95%ELASTANO
5%DENSIDAD
190 g/m²UDS x BOX
100UDS x BOLSA
10

T-SHIRT **CANCUN**

- T-shirt de manga curta para mulher, corte estreito, e abertura em forma de lágrima na gola.
- Confeccionada em tecido de malha de algodão ring spun com elastano suave, confortável e flexível.
- Costura dupla na bainha e mangas que aumenta a sua resistência.
- Métodos adequados de marcação: serigrafia, bordado, transfer, vinil.
- Ideal para múltiplos usos: roupa de trabalho, têxteis publicitários, merchandising, eventos, roupa casual, etc.

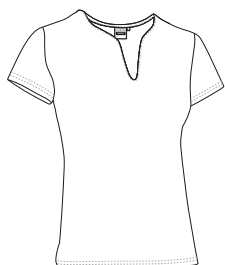

	MULHER					
TAMANHOS	XS	S	M	L	XL	XXL
COMPRIMENTO	53	56	59	62	65	68
PEITO LARGO	38	41	44	47	50	53
CINTURA LARGA	34	37	40	43	45	47

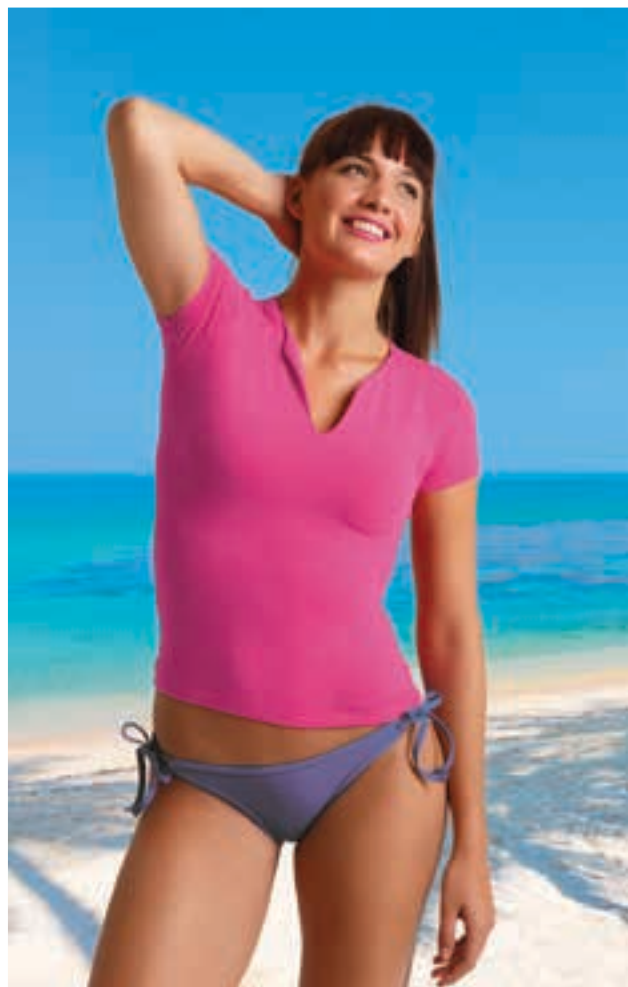
ALGODÃO
95%ELASTANO
5%DENSIDAD
190 q/m²UDS x BOX
100UDS x BOLSA
10T-SHIRT **PIN-UP**

- T-shirt sem mangas para mulher, com decote solto e drapeado.
- Confeccionada em tecido de malha elástica de poliamida com elastano suave e brilhante.
- Drapeado ou com decote de rede para originalidade e elegância.
- Gola e cavas em debrum para um melhor acabamento.
- Costura dupla na bainha que aumenta a sua resistência.
- Métodos adequados de marcação: serigrafia, transfer, vinil.
- Ideal como roupa casual.



	MULHER					
TAMANHOS	XS	S	M	L	XL	XXL
COMPRIMENTO	59	62	65	68	71	74
PEITO LARGO	41	44	47	50	53	56
CINTURA LARGA	38.5	41.5	44.5	47.5	50.5	53.5

POLIAMIDA
83%ELASTANO
17%DENSIDAD
200 q/m²UDS x BOX
40UDS x BOLSA
1



T-SHIRT BORACAY

- T-shirt sem mangas para mulher, especialmente desenhada para sublimação.
- Confeccionada em tecido 100% poliéster com um suave e agradável toque de algodão.
- Alças, gola e cavas em debrum de canalé para um melhor acabamento.
- Métodos adequados de marcação: sublimação, serigrafia, bordado, transfer, vinil.
- Ideal para múltiplos usos: têxteis publicitários, merchandising, roupa casual, festas populares, etc.

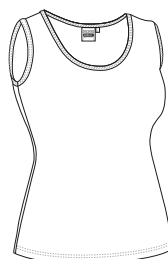

TAMANHOS	MULHER			
	S	M	L	XL
COMPRIMENTO	58.5	61.5	65	68.5
PEITO LARGO	44	47	50	53
CINTURA LARGA	39.5	42.5	45	48



SUBLIMAC.

POLIÉSTER
100%DENSIDAD
160 g/m²UDS x BOX
100UDS x BOLSA
10

T-SHIRT BELICE

- T-shirt de manga curta para mulher, especialmente desenhada para sublimação.
- Confeccionada em tecido de 100% poliéster com um suave e agradável toque de algodão.
- Gola redonda em canalé elástico que se adaptam confortavelmente.
- Costura dupla na gola, mangas e bainha que aumenta a sua resistência.
- Métodos adequados de marcação: sublimação, serigrafia, bordado, transfer, vinil.
- Ideal para múltiplos usos: têxteis publicitários, merchandising, souvenir, festas populares, etc.



TAMANHOS	MULHER					
	XS	S	M	L	XL	XXL
COMPRIMENTO	60	62	64	66	68	70
PEITO LARGO	45	48	51	54	57	60
CINTURA LARGA	41	43.5	46.5	49.5	52.5	55



SUBLIMAC.

POLIÉSTER
100%DENSIDAD
160 g/m²UDS x BOX
100UDS x BOLSA
10

T-SHIRT **FUNKY**

- T-shirt de manga comprida e gola redonda para mulher, corte estreito.
- Confeccionada em tecido de malha elástica de algodão ring spun com elastano suave e confortável.
- Gola redonda em canalé elástico que adapta confortavelmente.
- Costura dupla sobre bainha e mangas que aumenta a sua resistência.
- Métodos adequados de marcação: serigrafia, bordado, transfer, vinil.
- Ideal como roupa casual, merchandising, souvenir, etc.



	MULHER					
TAMANHOS	XS	S	M	L	XL	XXL
COMPRIMENTO	55	58	61	64	67	70
PEITO LARGO	38	41	44	47	50	53
CINTURA LARGA	34	37	40	43	45	47

ALGODÃO
95%ELASTANO
5%DENSIDAD
190 q/m2UDS x BOX
50UDS x BOLSA
5

BRANCO



PRETO



* Complemento para mulheres Boné SPORT (página 296).

VESTIDO **LINDA**

- Vestido sem mangas para mulher em cores lisas, confortável e muito prático.
- Confeccionado em tecido de malha elástica suave, confortável e flexível.
- Com alças largas e gola ampla e redonda para uma sensação de frescura.
- Gola e cavas em canalé para um melhor acabamento.
- Costura dupla na bainha para uma maior resistência.
- Métodos adequados de marcação: serigrafia, bordado, transfer, vinil.
- Ideal como uma peça de vestuário de verão, têxteis publicitários, souvenir e merchandising.

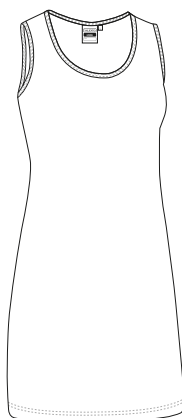

	MULHER			
TAMANHOS	S	M	L	XL
COMPRIMENTO	81.5	84.5	87.5	90.5
PEITO LARGO	45	48	51	54
CINTURA LARGA	40.5	43.5	46	49

POLIÉSTER
60%ALGODÃO
35%ELASTANO
5%DENSIDAD
200 q/m2UDS x BOX
50UDS x BOLSA
1

BRANCO



PRETO





VESTIDO DE CRIANÇA INDIANA

- T-shirt infantil de corte longo com franjas na bainha e mangas, com um estilo alegre e divertido.
- Confeccionada em tecido de malha lisa, mescla de algodão com poliéster para maior durabilidade e resistência.
- Gola com debrum para um melhor acabamento.
- Métodos adequados de marcação: serigrafia, bordado, transfer, vinil.
- Ideal como uma peça de vestuário de verão.

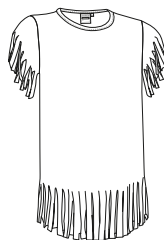

	MENINA				
TAMANHOS	1/2	3/4	5/6	7/8	9/11
COMPRIMENTO	44	49	54	59	64
LARGURA	29	32	35	38	41



POLIÉSTER
50%



ALGODÃO
50%



DENSIDAD
160 q/m2



UDS x BOX
100



UDS x BOLSA
10



VESTIDO SUNNY

- Vestido infantil de manga curta e gola redonda e desenho bicolor, confortável e prático.
- Confeccionado em tecido de malha lisa, mescla de algodão com poliéster para maior durabilidade e resistência.
- Gola em canalé elástico que encaixa confortavelmente.
- Mangas e bainha com costuras duplas que aumentam a sua resistência.
- Elástico na cintura que proporciona adaptabilidade e conforto.
- Métodos adequados de marcação: serigrafia, bordado, transfer, vinil.
- Ideal como peça de vestuário de verão para personalizar na parte superior.



	MENINA			
TAMANHOS	3/4	5/6	7/8	9/11
COMPRIMENTO	52	58	64.5	71
PEITO LARGO	34	37	39	42
CINTURA LARGA	30.5	33	35	37.5



ALGODÃO
50%



POLIÉSTER
50%



DENSIDAD
160 q/m2



UDS x BOX
100



UDS x BOLSA
10



VESTIDO PARTY

- Vestido infantil sem mangas com saia dupla, gola redonda e desenho divertido.
- Confeccionado em tecido de malha lisa, mescla de algodão com poliéster para maior durabilidade e resistência.
- Gola e cavas em debrum para um melhor acabamento.
- Elástico na cintura que proporciona adaptabilidade e conforto.
- Costura dupla na bainha que aumenta a sua resistência.
- Métodos adequados de marcação: serigrafia, bordado, transfer, vinil.
- Ideal como uma peça de vestuário de verão.

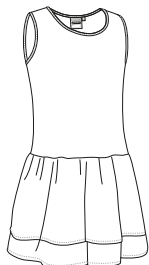

	MENINA			
TAMANHOS	3/4	5/6	7/8	9/11
COMPRIMENTO	34	36.5	39	41.5
PEITO LARGO	49	55.5	62	68
CINTURA LARGA	30.5	32.5	35	37



VESTIDO SEVILLANA

- Vestido infantil estampado com duplo franzido, mangas curtas, gola redonda e estilo muito divertido.
- Confeccionado em tecido de malha lisa, mescla de algodão com poliéster para maior durabilidade e resistência.
- Estampado de poá branco em contraste nas mangas e no franzido, o que proporciona originalidade.
- Elástico na cintura que proporciona adaptabilidade e conforto.
- Costura dupla na bainha que aumenta a sua resistência.
- Métodos adequados de marcação: serigrafia, bordado, transfer, vinil.
- Ideal como peça de vestuário de verão.



	MENINA			
TAMANHOS	3/4	5/6	7/8	9/11
COMPRIMENTO	34	36.5	39	41.5
PEITO LARGO	52	58	64.5	71
CINTURA LARGA	30.5	32.5	35	37





VESTIDO BULERIA

- Vestido infantil sem mangas com estampado de bolinhas.
- Confeccionado em tecido plano de poliéster com estampado de bolinhas e tecido de malha elástica no corpo.
- Gola em V aberto com franjas cosidas à frente e atrás.
- Babados nas cavas e na saia em estilo tradicional flamenco.
- Métodos adequados de marcação: serigrafia, vinil, transfer, bordados.
- Ideal para brindes promocionais, souvenirs e festas populares.

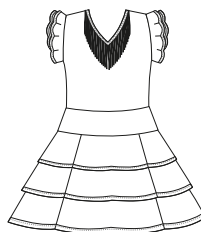

	CRIANÇA			
TAMANHOS	3/4	5/6	7/8	9/11
COMPRIMENTO	53	61	69.5	78
PEITO	23.5	26	28.5	31

POLIÉSTER 65%	ALGODÃO 35%	DENSIDAD 250 q/m ²	UDS x BOX 30	UDS x BOLSA 1
------------------	----------------	----------------------------------	-----------------	------------------



T-SHIRT BEBÊ PUPY

- T-shirt de manga curta e gola redonda para bebê, corte regular.
- Confeccionada em tecido de malha 100% algodão ring spun, suave e confortável.
- Gola redonda em canalé elástico que se adapta confortavelmente.
- Costura dupla na gola, mangas e bainha que aumenta a sua resistência.
- Abertura no ombro esquerdo com duas molas de pressão que facilitam a sua utilização.
- Métodos adequados de marcação: serigrafia, bordado, transfer, vinil.
- Ideal para múltiplos usos: cotidiano, merchandising, souvenir, têxteis publicitários e brindes personalizados.

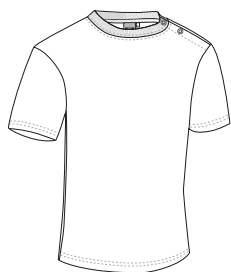

	BEBÊ			
TAMANHOS	0/6	6/12	12/18	18/24
COMPRIMENTO	27	29	32	34
LARGURA	25	27	29	31

ALGODÃO 100%	DENSIDAD 160 q/m ²	UDS x BOX 100	UDS x BOLSA 10
-----------------	----------------------------------	------------------	-------------------



Detalhe: ombro esquerdo



BODY BEBÊ KIDDY

- Body de bebê sem mangas que proporciona uma sensação de frescura.
- Confeccionado em tecido de malha simples de malha de interlock 100% algodão ring spun suave e confortável.
- Gola e ombros redonda e ombros montados que facilitam a mobilidade.
- Costuras em debrum na gola, cavas e bainha que aumentam a sua resistência e durabilidade.
- Abertura inferior com botões de pressão para facilitar a colocação da fralda.
- Métodos adequados de marcação: serigrafia, bordado, transfer, vinil.
- Ideal para múltiplos usos: brindes personalizados, merchandising, souvenir, roupa interior, etc.

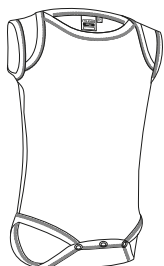

	BEBÊ			
TAMANHOS	0/6	6/12	12/18	18/24
COMPRIMENTO	35	40	45	50
LARGURA	21	23	25	27

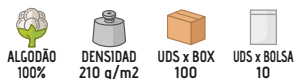

BODY BEBÊ TEDDY

- Body de bebê manga curta, confortável e versátil.
- Confeccionado em tecido de malha simples de malha interlock 100% algodão ring spun, suave e confortável.
- Gola redonda e ombros montados para facilitar a mobilidade.
- Costuras em debrum na gola, mangas e bainha que aumenta a sua resistência e durabilidade.
- Abertura inferior com botões de pressão para facilitar a colocação da fralda.
- Métodos adequados de marcação: serigrafia, bordado, transfer, vinil.
- Ideal para múltiplos usos: brindes personalizados, merchandising, souvenir, roupa interior, etc.

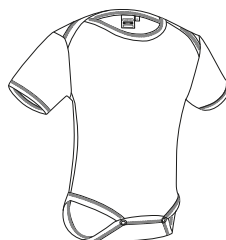

	BEBÊ			
TAMANHOS	0/6	6/12	12/18	18/24
COMPRIMENTO	35	40	45	50
LARGURA	21	23	25	27





BODY BEBÊ PICCOLO

- Body de bebê de manga comprida, confortável e versátil.
- Confeccionado em tecido de malha simples de malha de interlock 100% algodão ring spun suave e confortável.
- Gola redonda e ombros montados para facilitar a mobilidade.
- Costuras em debrum na gola, bainha e punhos que aumentam a sua resistência e durabilidade.
- Abertura inferior com botões de pressão para facilitar a colocação de fraldas.
- Métodos adequados de marcação: serigrafia, bordado, transfer, vinil.
- Ideal para brindes personalizados, uso cotidiano e como roupa interior.



	BEBÊ			
TAMANHOS	0/6	6/12	12/18	18/24
COMPRIMENTO	35	40	45	50
LARGURA	21	23	25	27

ALGODÃO 100%	DENSIDAD 210 q/m ²	UDS x BOX 100	UDS x BOLSA 10
--------------	-------------------------------	---------------	----------------



BABETE BEBÊ TENDER

- Babete de bebê com cordões.
- Confeccionado com uma dupla camada em tecido: um de popeline liso que facilita a marcação, e outro de toalha absorvente que retém e embebe os líquidos.
- Com cordões na parte de trás que facilitam uma melhor sustentação.
- Costuras em debrum em toda a volta que aumenta a sua resistência e durabilidade.
- Métodos adequados de marcação: serigrafia, transfer, vinil.
- Ideal para múltiplos usos: cotidiano, merchandising, brindes personalizados, souvenir, etc.

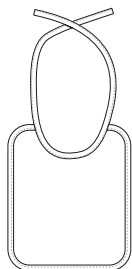

	BEBÊ
TAMANHOS	ÚNICA
COMPRIMENTO	22
LARGURA	19

EXTERIOR		DENTRO			
POLIÉSTER 65%	ALGODÃO 35%	DENSIDAD 115 q/m ²	POLIÉSTER 100%	DENSIDAD 170 q/m ²	UDS x BOX 200
					UDS x BOLSA 10



* Complemento para menina Body bebê TEDDY (página 54).

BABETE CHILDHOOD

- Babete de bebê com velcro.
- Confeccionado com dupla capa de tecido: uma de popelina lisa que facilita a impressão, e outra de tecido atoadlhado absorvente que retém e absorve líquidos.
- Fecho de velcro que permite sua fixação na parte traseira da gola.
- Costuras em debrum em todo o contorno que aumentam sua resistência e durabilidade.
- Métodos adequados de marcação: serigrafia, transfer, vinil.
- Ideal para múltiplos usos: cotidiano, merchandising, souvenir, brindes personalizados, etc.

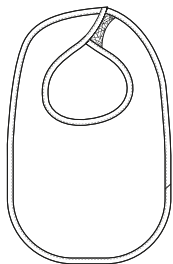

	☉ ÚNICA
TAMANHOS	ÚNICA
ALTO	29.5
LARGURA	19

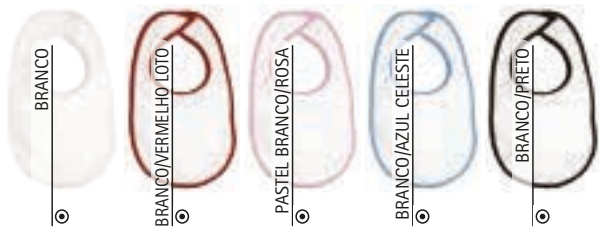
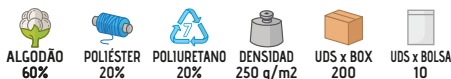

New

BABETE COCO

- Babete de bebê com elástico.
- Fabricado com uma dupla camada de tecido: uma de popelina lisa, que facilita a impressão, e outra de tecido absorvente, que retém e absorve os líquidos.
- Faixa elástica que se ajusta confortavelmente e permite o fecho na parte de trás do pescoço.
- Costuras estriadas a toda a volta para maior resistência e durabilidade.
- Métodos adequados de marcação: serigrafia, transfer, vinil.
- Ideal para múltiplos usos: cotidiano, merchandising, souvenir, brindes personalizados, etc.

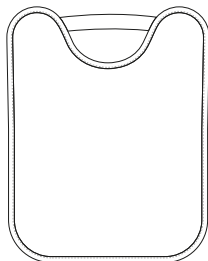

	☉ ÚNICA
TAMANHOS	ÚNICA
ALTO	30.5
LARGURA	22.5

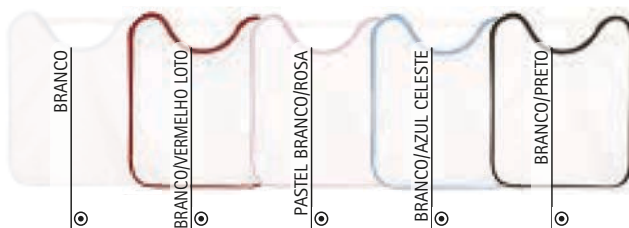
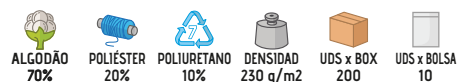

New



* Complemento para mulheres T-shirt TIFFANY (página 47).

LEGGINGS MULHER MATE **KATY**

- Leggings para mulher, elástico com cintura ajustável e acabamento mate.
- Confeccionado em tecido de malha elástica lisa que facilita a mobilidade.
- Reunido cintura com elástico para melhor ajuste e maior conforto.
- Costura dupla na bainha para maior resistência.
- Métodos adequados de marcação: serigrafia, transfer, vinil.
- Ideal para usar como calças e também por baixo de outras peças de vestuário.

	MULHER					
TAMANHOS	XS	S	M	L	XL	XXL
COMPRIMENTO	94.5	96.5	98.5	100.5	102.5	104.5
EQUIVALÊNCIA TAMANHO	34-35-36	37-38-39	40-41-42	43-44-45	46-47-48	49-50-51

LEGGINGS MULHER BRILHANTE **LARA**

- Legging para mulher, com cintura ajustável e acabamento brilhante.
- Confeccionado em tecido elástico liso de malha que facilita a mobilidade.
- Cintura franzida com elástico para melhor ajuste e maior conforto.
- Costura dupla na bainha para maior resistência.
- Métodos adequados de marcação: serigrafia, transfer, vinil.
- Ideal para usar como calças e também por baixo de outras peças de vestuário.

	MULHER					
TAMANHOS	XS	S	M	L	XL	XXL
COMPRIMENTO	94.5	96.5	98.5	100.5	102.5	104.5
EQUIVALÊNCIA TAMANHOS	34-35-36	37-38-39	40-41-42	43-44-45	46-47-48	49-50-51

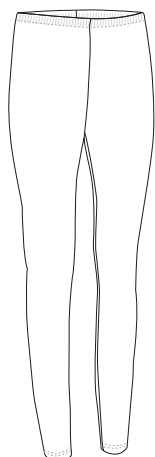

* Complemento para mulheres Camisa mulher m/curta STAR (página 137).

CALÇÕES DE MULHER ACTION

- Leggings curtos desportivos para mulher, com comprimento acima do joelho, elásticas e respiráveis.
- Confeccionado em tecido de elástico com elastano que facilita a mobilidade.
- Cintura com elástico para melhor ajuste e maior conforto.
- Contém bolso interior na cintura para guardar artigos pessoais.
- Costura dupla na bainha que aumenta a sua resistência.
- Métodos adequados de marcação: serigrafia, transfer, vinil.
- Ideal como roupa desportiva tanto no interior como no exterior.

	MULHER					
TAMANHOS	XS	S	M	L	XL	XXL
COMPRIMENTO	35	36	37	38	39	40
EQUIVALÊNCIA TAMANHOS	34-35-36	37-38-39	40-41-42	43-44-45	46-47-48	49-50-51

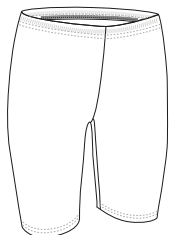

CALÇÕES DE MULHER PILATES

- Leggings desportivos para mulher, com três quartos de comprimento, abaixo do joelho, elásticas e respiráveis.
- Confeccionado em tecido de elástico com elastano que facilita a mobilidade.
- Cintura elástica com cordão para melhor ajuste e maior conforto.
- Contém bolso interior na cintura para guardar artigos pessoais.
- Costura dupla na parte inferior que aumenta a sua resistência.
- Métodos adequados de marcação: serigrafia, transfer, vinil.
- Ideal para actividades desportivas tanto no interior com

	MULHER					
TAMANHOS	XS	S	M	L	XL	XXL
COMPRIMENTO	60	61.5	63	64.5	66	67.5
EQUIVALÊNCIA TAMANHOS	34-35-36	37-38-39	40-41-42	43-44-45	46-47-48	49-50-51



* Complemento T-shirt TIFFANY (página 47).



* Complemento para mulheres T-shirt AMANDA (página 47).

CALÇÕES DE MULHER WONDER

- Leggings compridos desportivos para mulher, elásticos e respiráveis.
- Confeccionado em tecido de tela elástica com elastano que facilita a mobilidade.
- Cintura com elástico que proporciona um melhor ajuste ao corpo.
- Contém um bolso interior na cintura para guardar objectos pessoais.
- Métodos adequados de marcação: serigrafia, transfer, vinil.
- Ideal como roupa desportiva tanto no interior como no exterior.

	MULHER					
TAMANHOS	XS	S	M	L	XL	XXL
COMPRIMENTO	89.5	91.5	93.5	95.5	97.5	99.5
EQUIVALÊNCIA TAMANHOS	34-35-36	37-38-39	40-41-42	43-44-45	46-47-48	49-50-51

POLIAMIDA
83%ELASTANO
17%DENSIDAD
250 q/m²UDS x BOX
40UDS x BOLSA
1

LEGGINGS RECORD

- Leggings curtos desportivos masculinos, elásticos e respiráveis.
- Confeccionado em tecido de tela elástica com elastano para facilitar o movimento.
- Cintura elástica com cordão para melhor ajuste e conforto.
- Contém bolso interior da cintura para guardar objectos pessoais.
- Métodos adequados de marcação: serigrafia, transfer, vinil.
- Ideal para actividades desportivas interiores e exteriores.

	ADULTO					
TAMANHOS	XS	S	M	L	XL	XXL
COMPRIMENTO	38	39	40	41	42	43
EQUIVALÊNCIA TAMANHOS	34-35-36	37-38-39	40-41-42	43-44-45	46-47-48	49-50-51

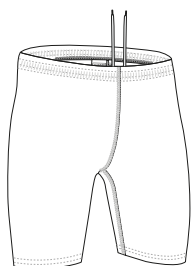
POLIAMIDA
83%ELASTANO
17%DENSIDAD
250 q/m²UDS x BOX
40UDS x BOLSA
1

* Complemento do homem T-shirt ATHLETIC (página 25).

LEGGINGS JUMP

- Leggings desportivos masculinos, com três quartos de comprimento abaixo do joelho, elásticos e respiráveis.
- Confeccionado em tecido de tela elástica com elastano para facilitar o movimento.
- Cintura elástica com cordão para melhor ajuste e maior conforto.
- Contém um bolso interior na cintura para guardar objectos pessoais.
- Métodos adequados de marcação: serigrafia, transfer, vinil.
- Ideal para actividades desportivas interiores e exteriores.

	ADULTO					
TAMANHOS	XS	S	M	L	XL	XXL
COMPRIMENTO	62.5	64	65.5	67	68.5	70
EQUIVALÊNCIA TAMANHOS	34-35-36	37-38-39	40-41-42	43-44-45	46-47-48	49-50-51

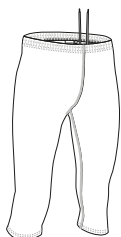

* Complemento do homem T-shirt trail NEPAL (página 65).

LEGGINGS DRICEPS

- Leggings desportivos masculinos longos, elásticos e respiráveis.
- Confeccionado em tecido de tela elástica com elastano para facilitar o movimento.
- Cintura elástica com cordão para melhor ajuste e conforto.
- Contém bolso interior da cintura para guardar objectos pessoais.
- Métodos adequados de marcação: serigrafia, transfer, vinil.
- Ideal para actividades desportivas interiores e exteriores.

	ADULTO					
TAMANHOS	XS	S	M	L	XL	XXL
COMPRIMENTO	91.5	93.5	95.5	97.5	99.5	101.5
EQUIVALÊNCIA TAMANHOS	34-35-36	37-38-39	40-41-42	43-44-45	46-47-48	49-50-51

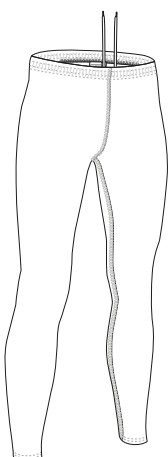



* Complemento do homem T-shirt WAVE (página 24).

CALÇA TÉRMICA **ASTUN**

- Calças polares interiores térmicas.
- Confeccionadas em tecido de micropolar anti-pilling que é agradável à pele.
- Cintura com elástico para melhor ajuste e maior conforto.
- Elástico nos tornozelos que proporciona uma melhor fixação das calças aos pés impedindo-os de subir.
- Costura dupla na bainha que aumenta a sua resistência.
- Ideal como uma peça de vestuário interior e acessório de roupa de trabalho ao ar livre e em locais muito frios.

	ADULTO						GRANDE
TAMANHOS	XS	S	M	L	XL	XXL	3XL
COMPRIMENTO	99	101	103	105	107	109	111
EQUIVALÊNCIA TAMANHOS	34-35-36	37-38-39	40-41-42	43-44-45	46-47-48	49-50-51	52-53-54

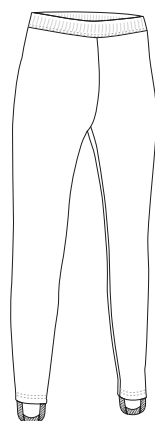

TÉRMICO



POLIÉSTER 100%



DENSIDAD 200 q/m²



UDS x BOX 20



UDS x BOLSA 1



AZUL MARINHO ORION

LEGGINGS SEGUNDA PELE **LANDAL**

- Segunda pele elástica de alta retenção térmica.
- Confeccionado em tecido de 2d intarsia com alta respirabilidade e elasticidade.
- Montada usando métodos seamless (sem costuras) y flat seam (costuras planas) que minimizam a fricção contra a pele.
- Desenho anatómico e dinâmico que favorece a mobilidade do utilizador.
- Ideal como roupa interior para actividades que requerem esforço físico.

	ADULTO				
TAMANHOS	S	M	L	XL	XXL
COMPRIMENTO	90	93	96	99	102
EQUIVALÊNCIA TAMANHOS	37-38-39	40-41-42	43-44-45	46-47-48	49-50-51

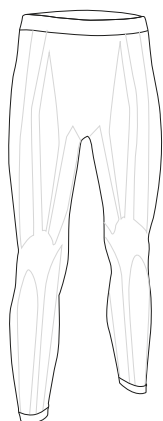

TÉRMICO



POLIAMIDA 90%



ELASTANO 10%



DENSIDAD 230 q/m²



UDS x BOX 40



UDS x BOLSA 1



PRETO



* Complemento do homem Calça ROBLE (página 224) T-shirt COBRA (página 33).

T-SHIRT SEGUNDA PELE **COLDASY**

- T-shirt térmica interior elástica de manga curta com alta retenção térmica y efeito segunda pele.
- Confeccionada em tecido de 2d intarsia com alta respirabilidade e elasticidade.
- Montado utilizando métodos de costura seamless (sem costuras) flat seam (costuras planas) que minimizam a fricção contra a pele.
- Desenho anatómico e dinâmico que favorece a mobilidade.
- Ideal como roupa de interior para actividades que requerem esforço físico.

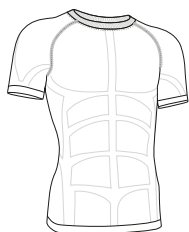

	ADULTO				
TAMANHOS	S	M	L	XL	XXL
COMPRIMENTO	56	59	62	65	68
LARGURA	35.5	38	40.5	43	45.5



POLIAMIDA
90%



ELASTANO
10%



DENSIDAD
230 q/m2



UDS x BOX
40



UDS x BOLSA
1



* Complemento do homem Toalha SOAP (página 320).



T-SHIRT SEGUNDA PELE **SKYNET**

- T-shirt térmica interior elástica de manga comprida com alta retenção térmica y efeito segunda pele.
- Confeccionada em tecido de 2d intarsia com alta respirabilidade e elasticidade.
- Montada usando métodos deseamless (sem costuras) y flat seam (costuras planas) que minimizam a fricção contra a pele.
- Desenho anatómico e dinâmico que favorece a mobilidade.
- Ideal como roupa interior para actividades que requerem esforço físico.

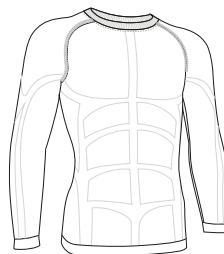

	ADULTO				
TAMANHOS	S	M	L	XL	XXL
COMPRIMENTO	56	59	62	65	68
LARGURA	35.5	38	40.5	43	45.5



POLIAMIDA
90%



ELASTANO
10%



DENSIDAD
230 q/m2



UDS x BOX
40



UDS x BOLSA
1



* Complemento do homem Leggings segunda pele LANDAL (página 61).

T-SHIRT TÉCNICA RESISTANCE

- T-shirt desporto de manga curta, com muito boa relação custo/benefício.
- Confeccionada em tecido técnico respirável Bird-Eye que facilita a secagem rápida e eliminação do suor.
- Mangas ranglan que proporciona maior conforto e promove a mobilidade.
- Costuras planas nas cavas, mangas e lados que minimizam o atrito com a pele.
- Costura dupla na gola, mangas e bainha que aumenta a sua resistência.
- Métodos adequados de marcação: sublimação sobre branco, serigrafia, bordado, transfer, vinil.
- Ideal para actividades físicas e como roupa desportiva.

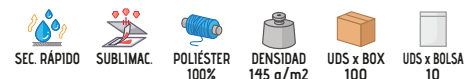
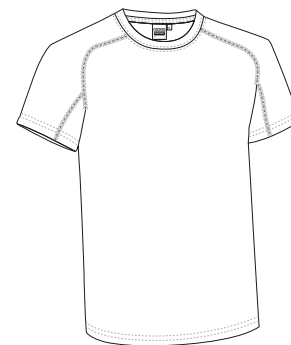

	CRIANÇA			ADULTO					GRANDE
TAMANHOS	4/5	6/8	10/12	S	M	L	XL	XXL	3XL
COMPRIMENTO	50	55	60	66	69	72	75	78	81
LARGURA	37	41	45	48	51	54	57	60	63



* Complemento para criança Calções desportivos COLLEGE (página 72). * Complemento para mulheres Calções desportivos COLLEGE (página 72). * Complemento do homem Calções desportivos COLLEGE (página 72).



T-SHIRT TÉCNICA CHALLENGE

- T-shirt desporto de manga curta e gola redonda.
- Confeccionada em tecido técnico respirável com estrutura hexagonal que facilita a secagem rápida e a eliminação do suor.
- Laterais com tecido técnico micro-perfurado que aumenta a respirabilidade e a ventilação.
- Bainha curva com costas mais compridas que proporciona maior conforto.
- Costuras planas nas cavas e laterais que minimizam a fricção contra a pele.
- Métodos adequados de marcação: sublimação sobre branco, serigrafia, bordado, transfer, vinil.
- Ideal para actividades físicas e como roupa desportiva.

	CRIANÇA						ADULTO				
TAMANHOS	4	6	8	10	12	14	S	M	L	XL	XXL
COMPRIMENTO	46	49.5	53.5	57	61	65.5	70.5	73.5	77	80	83
LARGURA	36	38	40.5	43	45	47	49.5	52.5	55.5	58.5	61.5

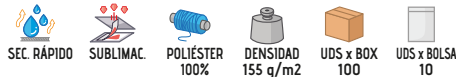
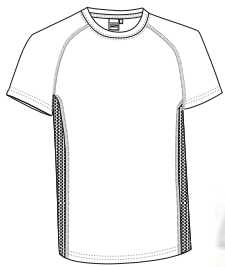

* Complemento do homem Calções desportivos MILAN (página 75).



T-SHIRT TÉCNICA REVOLUTION

- T-shirt desporto de manga curta ranglan num desenho mesclado vigore.
- Confeccionada em tecido técnico respirável que facilita a secagem rápida e eliminação do suor.
- Gola redonda em canalé elástico que se adapta confortavelmente.
- Manga ranglan que proporciona maior conforto e promove a mobilidade.
- Costuras planas nas cavas, mangas e lados que minimizam a fricção contra a pele.
- Métodos adequados de marcação: serigrafia, bordado, transfer, vinil.
- Ideal para actividades físicas e como roupa desportiva.

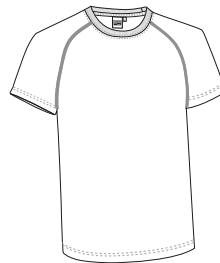

	ADULTO				
TAMANHOS	S	M	L	XL	XXL
ALTO	68	71	74	77.5	80.5
LARGURA	50.5	53.5	56.5	59.5	62.5



* Complemento do homem Calções desportivos TITAN (página 76).



* Complemento do homem Leggings RECORD (página 59).

T-SHIRT TÉCNICA SPRINT

- T-shirt desporto sem mangas que proporciona uma sensação de frescura.
- Confeccionada em tecido técnico respirável Bird-Eye que facilita uma secagem rápida e a eliminação do suor.
- Costuras planas nos ombros e axilas que minimizam a fricção contra a pele.
- Costuras duplas nas bainhas e cavas que aumentam a sua resistência.
- Métodos adequados de marcação: sublimação sobre branco, serigrafia, bordado, transfer, vinil.
- Ideal para actividades físicas e como roupa desportiva.

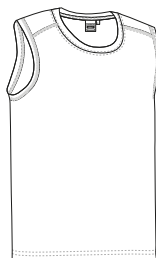

TAMANHOS	ADULTO				
	S	M	L	XL	XXL
COMPRIMENTO	66	69	72	75	78
LARGURA	48	51	54	57	60



T-SHIRT TRAIL NEPAL

- T-shirt desporto de manga curta, especialmente adequada para trail running.
- Confeccionada em tecido técnico respirável Bird-Eye que facilita a secagem rápida e a eliminação do suor.
- Laterais com tecido técnico micro-perfurado que aumenta a respirabilidade e a ventilação.
- Colarinho de mão com zip intermédio que proporciona ventilação adicional.
- Costuras planas nos ombros e axilas que minimizam a fricção contra a pele.
- Métodos adequados de marcação: sublimação sobre branco, serigrafia, bordado, transfer, vinil.
- Ideal para actividades físicas e como roupa desportiva.



TAMANHOS	ADULTO				
	S	M	L	XL	XXL
COMPRIMENTO	69	72	75.5	78.5	82
LARGURA	50	53	56	59	62

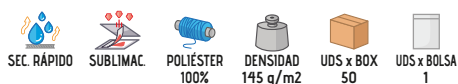

* Complemento do homem Leggings RECORD (página 59).

T-SHIRT TÉCNICA **BRICKPLUS**

- T-shirt desporto de manga curta, gola redonda e desenho bicolor.
- Confeccionada em tecido técnico respirável Bird-Eye que facilita a secagem rápida e a eliminação do suor.
- Desenho bicolor e facilmente combinável: costuras, ombros e detalhes laterais em cores brilhantes combinados em contraste com branco.
- Costuras planas nos ombros e axilas que minimizam a fricção contra a pele.
- Métodos adequados de marcação: sublimação sobre branco, serigrafia, bordado, transfer, vinil.
- Ideal para actividades físicas e como roupa desportiva.



	ADULTO				
TAMANHOS	S	M	L	XL	XXL
COMPRIMENTO	66	69	72.5	75.5	78.5
LARGURA	50	53	56	59	62



SEC. RÁPIDO



SUBLIMAC.



POLIÉSTER 100%



DENSIDAD 145 q/m2



UDS x BOX 100



UDS x BOLSA 10



* Complemento do homem Calções desportivos COLLEGE (página 72).



* Complemento do homem Calções desportivos COLLEGE (página 72). * Complemento para criança Calções desportivos COLLEGE (página 72).

T-SHIRT TÉCNICA **LEOPARD**

- T-shirt desporto de manga curta, gola redonda e desenho bicolor.
- Confeccionada em tecido técnico respirável Bird-Eye que facilita a secagem rápida e a eliminação do suor.
- Mangas ranglan para maior conforto e mobilidade.
- Costuras planas nas cavas, mangas e lados que minimizam a fricção contra a pele.
- Métodos adequados de marcação: serigrafia, bordado, transfer, vinil.
- Ideal para actividades físicas e como roupa desportiva.

	CRIANÇA			ADULTO				
TAMANHOS	4/5	6/8	10/12	S	M	L	XL	XXL
COMPRIMENTO	48	54	62	66	69	72	75	78
LARGURA	35	40.5	46	49.5	53	56	59	62

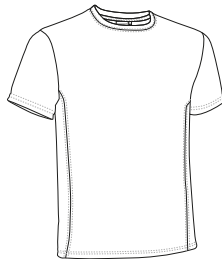

SEC. RÁPIDO



SUBLIMAC.



POLIÉSTER 100%



DENSIDAD 145 q/m2



UDS x BOX 100



UDS x BOLSA 10





* Complemento do homem Leggings RECORD (página 59).

T-SHIRT TÉCNICA MAURICE

- T-shirt desporto de manga curta com desenho tricolor.
- Confeccionada em tecido técnico respirável Bird-Eye que facilita a secagem rápida e a eliminação do suor.
- Confeccionada com canesú preto e fita curva branca, combinada com corpo contrastante em cores vivas.
- Costura dupla em bainha, mangas e cavas que aumenta a sua resistência.
- Métodos adequados de marcação: serigrafia, bordado, transfer, vinil.
- Ideal para actividades físicas e desportivas.

	CRIANÇA			ADULTO				
TAMANHOS	4/5	6/8	10/12	S	M	L	XL	XXL
COMPRIMENTO	48	54	62	66	69	72	75	78
LARGURA	35.5	41	46.5	50	53	56	59	62

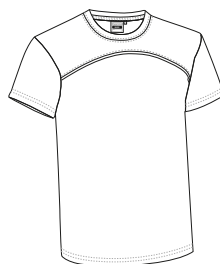

SEC. RÁPIDO



POLIÉSTER 100%



DENSIDAD 145 q/m²



UDS x BOX 100



UDS x BOLSA 10



Os artigos que contenham mais de uma cor deverão ser lavados com o maior cuidado, utilizando um detergente adequado. Lavado a frio e secado sem que a roupa fique de molho.

T-SHIRT TÉCNICA ROCKSPEED

- T-shirt desporto de manga curta, gola redonda e desenho bicolor.
- Confeccionada em tecido técnico respirável Bird-Eye que facilita a secagem rápida e a eliminação do suor.
- Laterais com tecido técnico micro-perfurado que aumenta a respirabilidade e a ventilação.
- Manga ranglan que proporciona maior conforto e promove a mobilidade.
- Costuras planas nas cavas, mangas e laterais para minimizar a fricção contra a pele.
- Métodos adequados de marcação: sublimação sobre branco, serigrafia, bordado, transfer, vinil.
- Ideal para actividades físicas e como roupa desportiva.

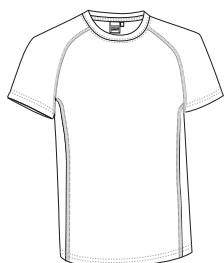

	ADULTO				
TAMANHOS	S	M	L	XL	XXL
COMPRIMENTO	69	72	75.5	78.5	82
LARGURA	49.5	52.5	55.5	58.5	61.5



SEC. RÁPIDO



SUBLIMAC.



POLIÉSTER 100%



DENSIDAD 145 q/m²



UDS x BOX 100



UDS x BOLSA 10

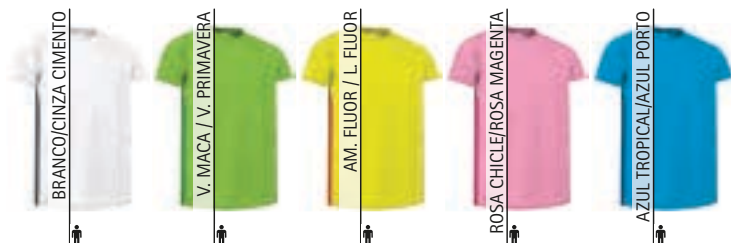

* Complemento do homem Leggings RECORD (página 59).

Os artigos que contenham mais de uma cor deverão ser lavados com o maior cuidado, utilizando um detergente adequado. Lavado a frio e secado sem que a roupa fique de molho.

T-SHIRT TÉCNICA **LANDING**

- T-shirt desporto de manga curta, gola redonda e desenho bicolor.
- Confeccionada em tecido técnico respirável que facilita a secagem rápida e a eliminação do suor.
- Mangas ranglan para maior conforto e mobilidade.
- Costuras planas nas cavas, mangas e lados que minimizam a fricção contra a pele.
- Métodos adequados de marcação: serigrafia, bordado, transfer, vinil.
- Ideal para actividades físicas e como roupa desportiva.

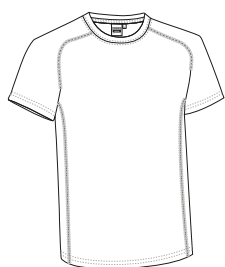

	ADULTO				
TAMANHOS	S	M	L	XL	XXL
COMPRIMENTO	69	72	75.5	78.5	82
LARGURA	50	53	56	59	62



SEC. RÁPIDO



POLIÉSTER

100%



DENSIDAD

150 q/m²

UDS x BOX

100



UDS x BOLSA

10



ANTRACITE VIGORE/PRETO



AZUL PORTO VIGORE/PRETO



V. LOTO VIGORE / PR.



* Complemento do homem Calções desportivos TITAN (página 76).



* Complemento do homem Leggings JUMP (página 60).

T-SHIRT TÉCNICA **MARATHONER**

- T-shirt desporto de manga curta, gola redonda e desenho bicolor.
- Confeccionada em tecido técnico respirável Dry-Knit que facilita a secagem rápida, com estrutura dupla que favorece a evacuação do suor para o exterior proporcionando maior conforto.
- Faixas laterais de cor contrastante que proporcionam originalidade.
- Manga ranglan que proporciona maior conforto e promove a mobilidade.
- Costuras planas em em cavas e laterais que minimizam o atrito com a pele.
- Métodos adequados de marcação: serigrafia, bordado, transfer, vinil.
- Ideal para actividades físicas e como roupa desportiva.

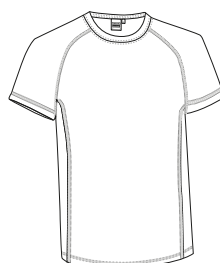

	ADULTO				
TAMANHOS	S	M	L	XL	XXL
COMPRIMENTO	69	72	75.5	78.5	81
LARGURA	50	53	56	59	62



SEC. RÁPIDO



POLIÉSTER

100%



DENSIDAD

150 q/m²

UDS x BOX

100



UDS x BOLSA

10

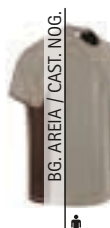

BG. AREIA / CAST. NOG.



VERDE FLUOR/VERDE KELLY



AM. FLUOR / L. FLUOR



ROSA FLUOR/VERMELHO LOTO



VIOL. PET. / VIOL. VER.



A. TROP. / A. MARIN. OCE.



CINZA FUMO/PRETO



* Complemento do homem Calções desportivos TITAN (página 76).

T-SHIRT TÉCNICA CROSSING

- T-shirt desporto de manga comprida.
- Confeccionada em tecido técnico respirável Bird-Eye que facilita a secagem rápida e eliminação do suor.
- Mangas ranglan split para maior conforto e mobilidade.
- Costuras planas nas cavas e mangas minimizam a fricção contra a pele.
- Métodos adequados de marcação: sublimação sobre branco, serigrafia, bordado, transfer, vinil.
- Ideal para actividades físicas e como roupa desportiva.

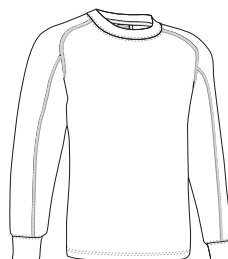

TAMANHOS	ADULTO				
	S	M	L	XL	XXL
COMPRIMENTO	66	69	72	75	78
LARGURA	48	51	54	57	60



T-SHIRT DESPORTO SEM MANGAS SPEEDY

- T-shirt desporto sem mangas.
- Confeccionada em tecido técnico respirável tipo Bird-Eye que facilita a secagem rápida e a eliminação do suor.
- Gola redonda e cavas, largas e caneladas, para uma maior ventilação e um melhor acabamento.
- Pespontos duplos na bainha e costuras laterais interiores e nos ombros para maior resistência e durabilidade.
- Métodos adequados de marcação: sublimação sobre branco, serigrafia, bordado, transfer, vinil.
- Ideal para actividades físicas e desportivas, eventos, corridas, etc.

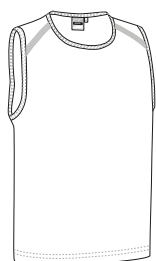

TAMANHOS	ADULTO				
	S	M	L	XL	XXL
COMPRIMENTO	65	68	71	74	77
LARGURA	48	51	54	57	60

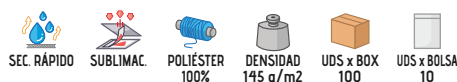

* Complemento do homem Calções desportivos MILAN (página 75).

COLETE WEMBLEY

- Colete desportivo polivalente que facilita a identificação de equipas, grupos ou indivíduos.
- Confeccionado em tecido técnico Move-Dry que favorece uma secagem rápida e respirabilidade que facilita a evacuação do suor.
- Costura dupla na gola, bainha e mangas que aumenta a sua resistência.
- Métodos adequados de marcação: sublimação sobre branco, serigrafia, bordado, transfer, vinil.
- Ideal para treino, jogos, jogos, eventos ou actividades onde é necessário identificar visualmente os participantes.

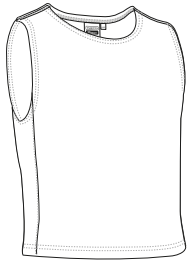

	👶 CRIANÇA	🧑 JÚNIOR	👤 ADULTO
TAMANHOS	CRIANÇA	JÚNIOR	ADULTO
COMPRIMENTO	50	60	69
LARGURA	44	56	66

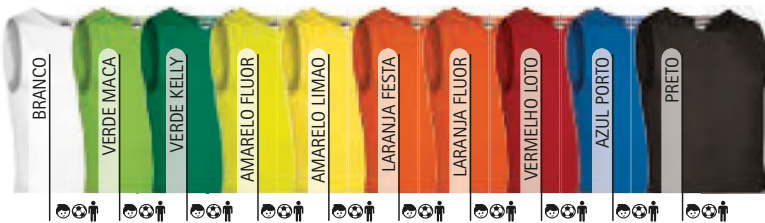
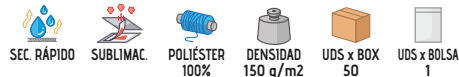

* Complemento do homem T-shirt técnica RESISTANCE (página 63) Calções desportivos COLLEGE (página 72).



COLETE TRAINING

- Colete desportivo polivalente que identificam visualmente diferentes equipas, grupos ou indivíduos.
- Confeccionados com tecido de malha que favorece a ventilação corporal e a transpiração.
- Costura dupla na gola, bainha e cavas que aumenta a sua resistência.
- Métodos adequados de marcação: serigrafia, vinil.
- Ideal para sessões de treino, jogos, jogos, eventos ou actividades onde é necessário identificar visualmente os participantes.

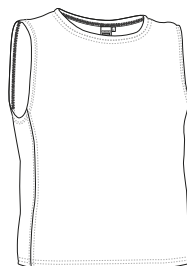

	👶 CRIANÇA	🧑 JÚNIOR	👤 ADULTO
TAMANHOS	CRIANÇA	JÚNIOR	ADULTO
COMPRIMENTO	52.5	63	73.5
LARGURA	45	55	65



* Complemento do homem Calções desportivos MILAN (página 75) T-shirt técnica CHALLENGE (página 64).



* Complemento para criança Calções desportivos COLLEGE (página 72) T-shirt técnica RESISTANCE (página 63).

Os artigos que contenham mais de uma cor deverão ser lavados com o maior cuidado, utilizando um detergente adequado. Lavado a frio e secado sem que a roupa fique de molho.

COLETE REVERSIVEL PARADE

- Colete desportivo reversível polivalente que permitem a identificação visual de diferentes equipas, grupos ou indivíduos.
- Confeccionados com uma dupla camada em tecido de malha que favorece a ventilação do corpo e a transpiração.
- Cores contrastantes que permitem a criação de dois grupos ou equipas, colocando facilmente a peça ao contrário.
- Costura dupla na gola, bainha e cavas aumenta a sua resistência.
- Métodos adequados de marcação: serigrafia, vinil.
- Ideal para sessões de treino, jogos, jogos, eventos ou actividades onde é necessário identificar visualmente as pessoas que participam.

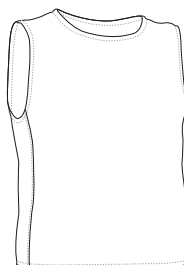

	👶 CRIANÇA	👦 JÚNIOR	👤 ADULTO
TAMANHOS	CRIANÇA	JÚNIOR	ADULTO
COMPRIMENTO	51	59.5	68
LARGURA	47	57	67



SEC. RÁPIDO



POLIÉSTER 100%



DENSIDAD 250 q/m²



UDS x BOX 50



UDS x BOLSA 1



COLETE IOWA

- Colete desportivo multiusos que lhe permitem identificar os seus usuários, colocando-o em cima das suas roupas.
- Confeccionado em tecido de 100% poliéster liso e respirável, com um toque suave e agradável.
- Lados separados por elásticos para um melhor ajuste.
- Colar e contornos com debrum que reforçam a sua estrutura.
- Métodos adequados de marcação: sublimação sobre branco, serigrafia, transfer, vinil.
- Ideal para treino, jogos, jogos ou actividades que requerem a identificação de grupos, equipas ou indivíduos.

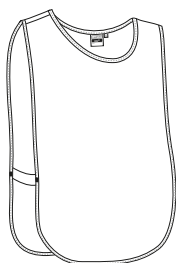

	👶 CRIANÇA	👦 JÚNIOR	👤 ADULTO
TAMANHOS	CRIANÇA	JÚNIOR	ADULTO
COMPRIMENTO	45.5	54.5	63.5
LARGURA	38	46	54



SUBLIMAC.



POLIÉSTER 100%



DENSIDAD 75 q/m²



UDS x BOX 300



UDS x BOLSA 10

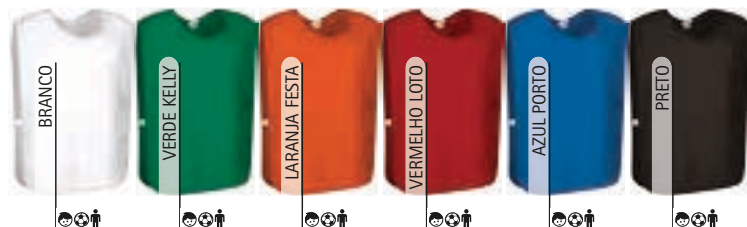

* Complemento para criança T-shirt técnica RESISTANCE (página 63) Calções desportivos COLLEGE (página 72). * Complemento do homem T-shirt técnica RESISTANCE (página 63) Calções desportivos COLLEGE (página 72).

CALÇÕES DESPORTIVOS COLLEGE

- Calções desportivos técnicos com uma grande variedade de cores que os tornam fáceis de combinar com outras peças de roupa desportiva.
- Confeccionado em tecido técnico Move-dry respirável que facilita uma secagem rápida e eliminação de suor.
- Cintura elástica com cordão para um melhor ajuste e maior conforto.
- Costura dupla na bainha que aumenta a sua resistência.
- Métodos adequados de marcação: sublimação sobre branco, serigrafia, bordado, transfer, vinil.
- Ideal para formar conjuntos de equipas desportivas.

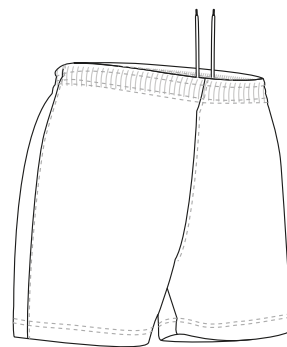

	CRIANÇA				ADULTO					GRANDE
TAMANHOS	3	4/5	6/8	10/12	S	M	L	XL	XXL	3XL
COMPRIMENTO	28.5	32	35.5	39	42.5	43.5	45	46	47	48.5
EQUIVALÊNCIA TAMANHOS	25-26-27	28-29-30	31-32-33	34-35-36	37-38-39	40-41-42	43-44-45	46-47-48	49-50-51	52-53-54



* Complemento T-shirt técnica RESISTANCE (página 63).



CALÇÕES DESPORTIVOS BAYWATCH

- Calções para duplo uso: calção de banho ou calções desportivos.
- Confeccionado em tecido de microfibra que facilita uma secagem rápida.
- Cintura com elástico e cordão para melhor ajuste e maior conforto.
- Dois bolsos nas ancas para manter tudo acessível.
- Inclui rede interior para o usar como calção de banho sem usar roupa interior.
- Métodos adequados de marcação: serigrafia, bordado, transfer, vinil.
- Ideal como calções desportivos para actividades aquáticas: roupa de trabalho de salva-vidas, monitores, e como calção de banho para uso pessoal.

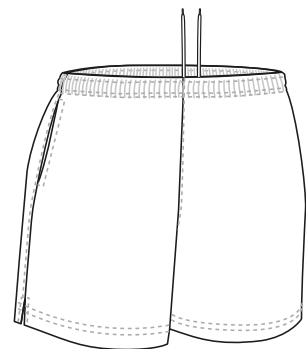

	CRIANÇA				ADULTO				
TAMANHOS	3	4/5	6/8	10/12	S	M	L	XL	XXL
COMPRIMENTO	24.5	28	31	34.5	38	39	40	41	42
EQUIVALÊNCIA TAMANHOS	25-26-27	28-29-30	31-32-33	34-35-36	37-38-39	40-41-42	43-44-45	46-47-48	49-50-51



BERMUDA **JOGGING**

- Calções desportivos com bolsos.
- Confeccionado em tecido de malha simples 100% algodão ring spun, suave e confortável.
- Cintura com elástico e cordão para melhor ajuste e conforto.
- Dois bolsos para fácil acesso.
- Costura dupla na bainha para maior resistência.
- Métodos adequados de marcação: serigrafia, bordado, transfer, vinil.
- Ideal como roupa desportiva e uso cotidiano.

	CRIANÇA		
TAMANHOS	4/5	6/8	10/12
COMPRIMENTO	33,5	36	38,5
EQUIVALÊNCIA TAMANHOS	28-29-30	31-32-33	34-35-36

	ADULTO				
TAMANHOS	S	M	L	XL	XXL
COMPRIMENTO	41	44	46,5	49	51,5
EQUIVALÊNCIA TAMANHOS	37-38-39	40-41-42	43-44-45	46-47-48	49-50-51

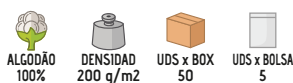
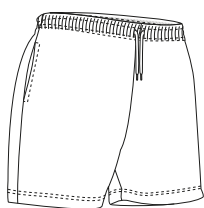
BERMUDA **CAMPUS**

- Calções desportivos e multiusos, leves e respiráveis.
- Confeccionados em tecido de microfibra respirável que facilita uma secagem rápida.
- Cintura com elástico e cordão para melhor ajuste e conforto.
- Dois bolsos nas ancas e um bolso traseiro para manter tudo acessível.
- Costura reforçada em braguilha e nos lados que aumenta a sua resistência.
- Métodos adequados de marcação: serigrafia, bordado, transfer, vinil.
- Ideal como roupa desportiva.

	CRIANÇA		
TAMANHOS	4/5	6/8	10/12
COMPRIMENTO	36	40	44
EQUIVALÊNCIA TAMANHOS	28-29-30	31-32-33	34-35-36

	ADULTO				
TAMANHOS	S	M	L	XL	XXL
COMPRIMENTO	47	48	49	50	51
EQUIVALÊNCIA TAMANHOS	37-38-39	40-41-42	43-44-45	46-47-48	49-50-51

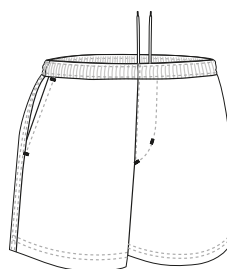



* Complemento T-shirt técnica RESISTANCE (página 63) Meias de futebol KRAMER (página 330).

CALÇÕES DESPORTIVOS MILAN

- Calções desportivos, com banda lateral de cor contrastante, facilmente combináveis com outras peças de vestuário desportivas.
- Confeccionado em tecido técnico Move-Dry respirável que facilita a secagem rápida e a eliminação do suor.
- Cintura elástica com cordão para melhor ajuste e maior conforto.
- Costura dupla na bainha que aumenta a sua resistência.
- Métodos adequados de marcação: sublimação sobre branco, serigrafia, bordado, transfer, vinil.
- Ideal para combinar com equipamentos desportivos.

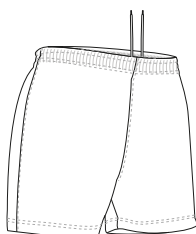

	CRIANÇA			
TAMANHOS	3	4/5	6/8	10/12
COMPRIMENTO	28.5	32	35.5	39
EQUIVALÊNCIA TAMANHOS	25-26-27	28-29-30	31-32-33	34-35-36

	ADULTO				
TAMANHOS	S	M	L	XL	XXL
COMPRIMENTO	42.5	43.5	45	46	47
EQUIVALÊNCIA TAMANHOS	37-38-39	40-41-42	43-44-45	46-47-48	49-50-51

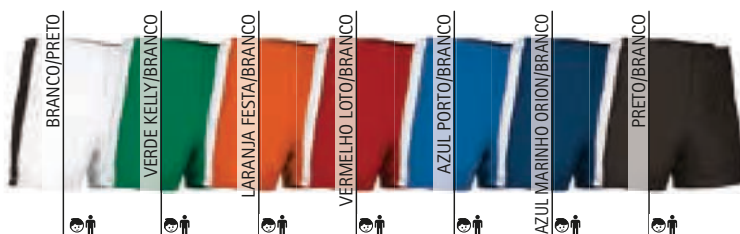

Os artigos que contenham mais de uma cor deverão ser lavados com o maior cuidado, utilizando um detergente adequado. Lavado a frio e secado sem que a roupa fique de molho.

CALÇÃO DE BANHO BUCANAN

- Calção de banho unicolor em tecido suave e agradável.
- Confeccionado em tecido de poliamida repelente de água.
- Cintura com elástico e cordão para melhor ajuste e conforto.
- Dois bolsos nas ancas e um bolso traseiro com fecho de velcro para manter tudo acessível.
- Inclui rede interior para o usar como calção de banho sem usar roupa interior.
- Métodos adequados de marcação: serigrafia, bordado, transfer, vinil.
- Ideal como calças desportivas em actividades aquáticas: roupa de trabalho de salva-vidas, monitores, e como calção de banho para uso pessoal.

	ADULTO				
TAMANHOS	S	M	L	XL	XXL
COMPRIMENTO	38	39	40	41	42
EQUIVALÊNCIA TAMANHOS	37-38-39	40-41-42	43-44-45	46-47-48	49-50-51

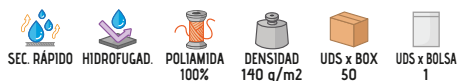
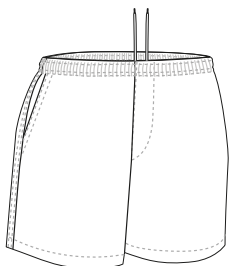

* Complemento do homem T-shirt ATLETIC (página 25).

CALÇÕES DESPORTIVOS AEROPLANE

- Calções de trabalho multibolsos, leve e refrescante.
- Fabricados em tecido plano, mescla de algodão com poliéster para maior durabilidade e resistência.
- Cintura elástica com cordão para melhor ajuste e conforto.
- Dois bolsos inclinados nas ancas e dois bolsos de remendo atrás para um acesso fácil.
- Costuras interiores com overlock e pesponto duplo na bainha para maior resistência e durabilidade.
- Métodos adequados de marcação: serigrafia, bordado, transfer, vinil.
- Ideal como roupa de trabalho.

TAMANHOS	ADULTO					3XL
	S	M	L	XL	XXL	
COMPRIMENTO	44	45	46	47	48	49
EQUIVALÊNCIA TAMANHOS	37-38-39	40-41-42	43-44-45	46-47-48	49-50-51	52-53-54

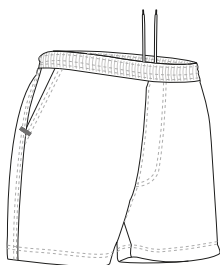

* Complemento do homem Polo THUNDER (página 105).

CALÇÕES DESPORTIVOS TITAN

- Calções desportivos com bolsos.
- Fabricados em tecido de poliéster bi-elástico e respirável com elastano que favorece a mobilidade.
- Cintura totalmente elástica que se ajusta confortavelmente.
- Dois bolsos inclinados na cintura e um bolso central traseiro com fecho de correr para manter os objectos pessoais seguros durante a prática desportiva.
- Bainha com pesponto duplo para maior resistência.
- Métodos adequados de marcação: serigrafia, transfer, vinil.
- Ideal para actividades físicas e desportivas.

TAMANHOS	ADULTO					3XL
	S	M	L	XL	XXL	
COMPRIMENTO	38.5	40	41	42	43.5	44.5
EQUIVALÊNCIA TAMANHOS	37-38-39	40-41-42	43-44-45	46-47-48	49-50-51	52-53-54

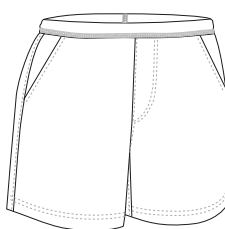

* Complemento do homem T-shirt técnica CHALLENGE (página 64).



* Complemento do homem T-shirt RACING (página 21).

CALÇA PLAYER

- Calças de treino em cores lisas.
- Confeccionado em tecido de micro bombazine com tosquia exterior para melhor retenção térmica e conforto.
- Cintura elástica com cordão para melhor ajuste e conforto.
- Dois bolsos nas ancas para manter tudo acessível.
- Métodos adequados de marcação: bordados, patches, cosidos.
- Ideal como roupa desportiva, farda escolar e têxteis publicitários.



CRIANÇA				
TAMANHOS	3	4/5	6/8	10/12
COMPRIMENTO	58	69	81	92
EQUIVALÊNCIA TAMANHOS	25-26-27	28-29-30	31-32-33	34-35-36

ADULTO					
TAMANHOS	S	M	L	XL	XXL
COMPRIMENTO	103	106	109	112	115
EQUIVALÊNCIA TAMANHOS	37-38-39	40-41-42	43-44-45	46-47-48	49-50-51

POLIÉSTER 100%
 DENSIDAD 250 g/m²
 UDS x BOX 20
 UDS x BOLSA 1



CALÇA GAME

- Calças de treino com debrum branco nas costuras laterais.
- Confeccionadas em tecido de duplo de acetato ketten e forro de felpa no interior para uma melhor retenção térmica e conforto.
- Cintura elástica com cordão para melhor ajuste e maior conforto.
- Dois bolsos nas ancas para manter tudo acessível.
- Métodos adequados de marcação: serigrafia, bordado, transfer, patches.
- Ideal como roupa desportiva, farda escolar e têxteis publicitários.



CRIANÇA				
TAMANHOS	3	4/5	6/8	10/12
COMPRIMENTO	58	69	81	92
EQUIVALÊNCIA TAMANHOS	25-26-27	28-29-30	31-32-33	34-35-36

ADULTO					
TAMANHOS	S	M	L	XL	XXL
COMPRIMENTO	103	106	109	112	115
EQUIVALÊNCIA TAMANHOS	37-38-39	40-41-42	43-44-45	46-47-48	49-50-51

POLIÉSTER 100%
 DENSIDAD 250 g/m²
 UDS x BOX 20
 UDS x BOLSA 1



* Complemento para criança T-shirt técnica RESISTANCE (página 63).

CALÇA **BEAT**

- Calças de treino em cores lisas.
- Confeccionadas em tecido cardado e forro de felpa no interior para uma melhor retenção térmica.
- Cintura com elástico e cordão para melhor ajuste e maior conforto.
- Dois bolsos nas ancas para ter tudo acessível.
- Costura reforçada em braguilha, lados e bainha que aumenta a sua resistência.
- Métodos adequados de marcação: serigrafia, bordado, transfer, patches.
- Ideal como roupa desportiva na estação do inverno ou em ambientes frios.



* Complemento para mulheres T-shirt COMIC (página 24).

	CRIANÇA		
TAMANHOS	4/5	6/8	10/12
COMPRIMENTO	70	80	90
EQUIVALÊNCIA TAMANHOS	28-29-30	31-32-33	34-35-36

	ADULTO					GRANDE
TAMANHOS	S	M	L	XL	XXL	3XL
COMPRIMENTO	100	104	108	112	116	120
EQUIVALÊNCIA TAMANHOS	37-38-39	40-41-42	43-44-45	46-47-48	49-50-51	52-53-54



* Complemento do homem T-shirt KOBIN (página 27).

CALÇA **MAVERICK**

- Calças de treino em cores lisas.
- Confeccionado em tecido técnico polar stretch com forro de felpa no interior para alta retenção térmica e conforto.
- Cós elástico com cordão para melhor ajuste e maior conforto.
- Dois bolsos nas ancas e um bolso traseiro direito para fácil acesso.
- Tornozelos com abertura de fecho para fácil remoção com calçado.
- Métodos adequados de marcação: serigrafia, bordado, transfer, patches.
- Ideal como roupa desportiva e uso cotidiano.

	CRIANÇA					
TAMANHOS	4	6	8	10	12	14
COMPRIMENTO	61	70	77.5	85	92.5	100
EQUIVALÊNCIA TAMANHOS	25-26-27	28-29-30	31-32-33	34	35	36

	ADULTO					GRANDE
TAMANHOS	S	M	L	XL	XXL	3XL
COMPRIMENTO	104.5	107	109	111	113.5	115
EQUIVALÊNCIA TAMANHOS	37-38-39	40-41-42	43-44-45	46-47-48	49-50-51	52-53-54

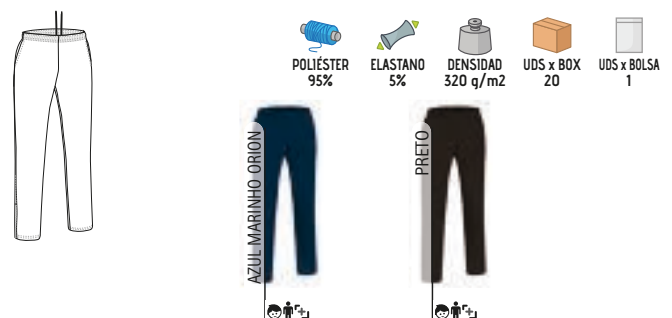



* Complemento do homem T-shirt técnica RESISTANCE (página 63).

CALÇA PARK

- Calças de treino com desenho bicolor.
- Confeccionado em tecido de poliéster cardado com toque de algodão, e forro de felpa no interior que proporciona alta retenção térmica e conforto.
- Duas faixas largas em cores contrastantes cosidas de cada lado.
- Cintura com elástico e cordão para melhor ajuste e maior conforto.
- Dois bolsos nas ancas para ter tudo acessível.
- Métodos adequados de marcação: serigrafia, bordado, transfer, patches.
- Ideal como roupa desportiva na época de inverno, farda escolar e têxteis publicitários.

	CRIANÇA			
TAMANHOS	3	4/5	6/8	10/12
COMPRIMENTO	58	69	81	92
EQUIVALÊNCIA TAMANHOS	25-26-27	28-29-30	31-32-33	34-35-36

	ADULTO				
TAMANHOS	S	M	L	XL	XXL
COMPRIMENTO	103	106	109	112	115
EQUIVALÊNCIA TAMANHOS	37-38-39	40-41-42	43-44-45	46-47-48	49-50-51

POLIÉSTER 100%
 DENSIDAD 290 q/m²
 UDS x BOX 20
 UDS x BOLSA 1



AZUL MARINHO / NOITE / BRANCO



A. M. NOITE / V. LOTO



CINZA CARVAO / PRETO



PRETO / CINZA CARVAO



Os artigos que contenham mais de uma cor deverão ser lavados com o maior cuidado, utilizando um detergente adequado. Lavado a frio e secado sem que a roupa fique de molho.

CALÇAS DESPORTO CYBORG

- Calças de treino com efeito térmico.
- Fabricadas em tecido polar técnico com forro de felpa interior para uma melhor retenção térmica.
- Cintura elástica com cordão para melhor ajuste e maior conforto.
- Dois bolsos oblíquos nas ancas e dois bolsos traseiros para fácil acesso.
- Costuras interiores com overlock e costura inferior dupla para maior resistência e durabilidade.
- Métodos adequados de marcação: serigrafia, bordados, transfer, patches.
- Ideal como roupa desportiva e uso diário.

	ADULTO					3XL
TAMANHOS	S	M	L	XL	XXL	3XL
COMPRIMENTO	104	106	108.5	110.5	113	115
EQUIVALÊNCIA TAMANHOS	37-38-39	40-41-42	43-44-45	46-47-48	49-50-51	52-53-54

EXTRATÉRM.
 POLIÉSTER 95%
 ELASTANO 5%
 DENSIDAD 320 q/m²
 UDS x BOX 20
 UDS x BOLSA 1

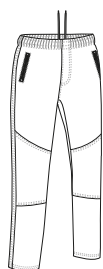

AZUL MARINHO ORION



PRETO



* Complemento do homem T-shirt técnica LANDING (página 68).

CALÇA MEADOW

- Calças de treino para mulher, cores lisas.
- Confeccionadas em tecido de poliéster cardado com toque de algodão, e forro de felpa no interior que proporciona alta retenção térmica e conforto.
- Cintura elástica em canalé com cordão interior que se adapta confortavelmente.
- Costura dupla na bainha que aumenta a sua resistência.
- Métodos adequados de marcação: sublimação sobre branco, serigrafia, bordado, transfer, patches.
- Ideal como roupa desportiva e uso cotidiano.

	MULHER					
TAMANHOS	XS	S	M	L	XL	XXL
COMPRIMENTO	103.5	105	106.5	108	109.5	111
EQUIVALÊNCIA TAMANHOS	34-35-36	37-38-39	40-41-42	43-44-45	46-47-48	49-50-51



CALÇA MULHER PATY

- Calças de treino de veludo, para mulher.
- Confeccionadas em tecido elástico aveludado com um suave e agradável tacto.
- Elástico de cintura em canalé com cordão interior para um ajuste confortável.
- Costura dupla na bainha inferior para maior resistência.
- Métodos adequados de marcação: bordado, patches, cosidos.
- Ideal para uso casual e desportivo, para combinar com o casaco JENNY.

	MULHER					
TAMANHOS	XS	S	M	L	XL	XXL
COMPRIMENTO	98	99.5	101	102.5	104	105.5
EQUIVALÊNCIA TAMANHOS	34-35-36	37-38-39	40-41-42	43-44-45	46-47-48	49-50-51

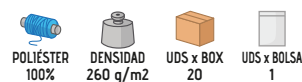

* Complemento para mulheres T-shirt CINDY (página 999).



CAMISOLA MANGA CURTA BICICLETA **GIRO**

- Camisola de ciclismo de manga curta, gola alta e com zip intermédio.
- Confeccionada em tecido técnico respirável Bird-Eye, que facilita a evacuação do suor corporal, e secagem rápida, que proporciona maior conforto.
- Fita elástica com banda de silicone antiderrapante à volta da cintura interna que cobre a zona lombar e proporciona melhor suporte da peça.
- Bolso traseiro grande com três departamentos para ter tudo acessível.
- Costura dupla na bainha e mangas que aumenta a sua resistência.
- Métodos adequados de marcação: sublimação sobre branco, serigrafia, bordado, transfer, vinil, vinil.
- Ideal para ciclismo individual e para uso em equipa.



	ADULTO				
TAMANHOS	S	M	L	XL	XXL
COMPIMENTO	67	70	73	76	79
LARGURA	49	52	55	58	61



Detalhe: bolso traseiro



Os artigos que contenham mais de uma cor deverão ser lavados com o maior cuidado, utilizando um detergente adequado. Lavado a frio e secado sem que a roupa fique de molho.

CAMISETA CICLISMO **BENASQUE**

- Camisola de ciclismo com zip intermédio, gola redonda e manga curta.
- Fabricada com tecido duplo: tecido técnico no corpo para secagem rápida e tecido de malha nos lados para respirabilidade.
- Gola Mao com abertura com zip intermédio para uma ventilação suplementar.
- Cintura elástica com banda de silicone antiderrapante à volta da cintura interior para cobrir a parte inferior das costas e proporcionar um melhor apoio à peça de vestuário.
- Grande bolso traseiro com três compartimentos para um acesso fácil.
- Métodos adequados de marcação: sublimação sobre branco, serigrafia, bordado, transfer, vinil.
- Ideal para o ciclismo individual e de equipa.

	ADULTO				
TAMANHOS	S	M	L	XL	XXL
COMPIMENTO	62	65	68	71	74
LARGURA	44.5	48	51	54.5	58

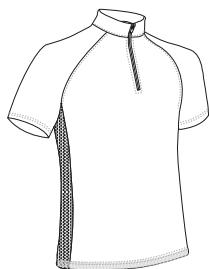

* Complemento do homem Calções bicicleta HUEZ (página 82).

CALÇÕES BICICLETA HUEZ

- Calção para ciclismo que favorece o conforto com apoio contínuo na sela.
- Confeccionado em tecido de elástico e respirável com elastano que favorece a mobilidade.
- Apoio interno na zona da virilha e nádegas com almofada 3d de alta densidade que inclui duas almofadas de gel.
- Cintura franzida com elástico para um melhor ajuste e maior conforto.
- Cintas elásticas com bandas de silicone antiderrapantes nos laços das pernas para um melhor ajuste.
- Métodos adequados de marcação: serigrafia, transfer, vinil.
- Ideal para ciclismo.

	ADULTO				
TAMANHOS	S	M	L	XL	XXL
COMPRIMENTO	42.5	43.5	44.5	45.5	46.5
EQUIVALÊNCIA TAMANHOS	37-38-39	40-41-42	43-44-45	46-47-48	49-50-51

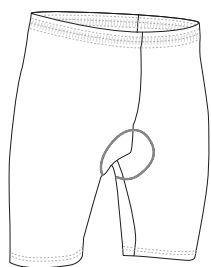

Detalhe: espuma interior



* Complemento do homem T-shirt técnica RESISTANCE (página 56).



* Complemento do homem Leggings DRICEPS (página 53).

CORTA-VENTOS BOSTON

- Corta-vento respirável que proporciona retenção térmica e conforto.
- Confeccionado em tecido de microfibra que impede a entrada do vento através da peça.
- Inclui abertura de malha nas costas que promove ventilação.
- Cintura com cordão elástico e rolha ajustável para melhor ajuste.
- Dois bolsos inclinados com fecho de correr na cintura para manter tudo acessível.
- Métodos adequados de marcação: serigrafia, bordado, transfer, vinil.
- Ideal para corrida, ciclismo e desportos ao ar livre.

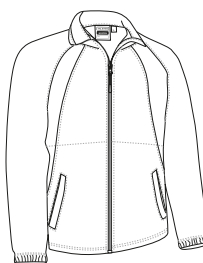

	ADULTO				
TAMANHOS	S	M	L	XL	XXL
COMPRIMENTO	66	69	72	75	78
LARGURA	51	54	57	60	63





CORTA-VENTOS QUINCY

- Corta-vento respirável com capuz.
- Fabricado em tecido duplo: tecido quadrilê de microfibra com acabamento leve, respirável e repelente no exterior, e tecido de malha respirável no interior que favorece a ventilação.
- Fecho de correr central e capuz de dupla camada com cordão ajustável para um melhor ajuste e maior conforto.
- Punhos e cintura elásticos que se adaptam confortavelmente.
- Dois bolsos na cintura com fecho de correr para manter tudo acessível.
- Inclui fecho de correr interior nas costas para facilitar diferentes tipos de marcação: serigrafia, bordados, transfer, vinil.
- Ideal como roupa desportiva e actividades ao ar livre.

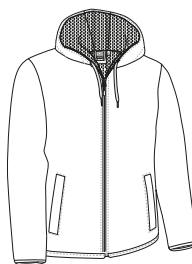

	ADULTO				
TAMANHOS	S	M	L	XL	XXL
COMPRIMENTO	69.5	72.5	75	78	80.5
LARGURA	53.5	56.5	59.5	62.5	65.5

EXTERIOR		DENTRO		UDS x BOX	UDS x BOLSA
POLIÉSTER 100%	DENSIDAD 130 q/m ²	POLIÉSTER 100%	DENSIDAD 80 q/m ²	40	1

CORTA-VENT HIDROFUGAD.



* Complemento do homem T-shirt trail NEPAL (página 65) Calções desportivos TITAN (página 76).

CORTA-VENTOS CANFRANC

- Corta-vento respirável.
- Fabricado em tecido de poliéster bi-elástico e respirável com elastano que favorece a mobilidade, inclui uma abertura em malha nas costas e nas cavas que facilita a ventilação.
- Gola alta com zip completo central e proteção do queixo para maior conforto.
- Cintura e mangas rectas com elástico para melhor ajuste e conforto.
- Dois bolsos oblíquos na cintura com fecho de correr para um acesso fácil.
- Métodos adequados de marcação: serigrafia, transfer, vinil.
- Ideal para corrida e desportos ao ar livre.



	ADULTO				
TAMANHOS	S	M	L	XL	XXL
COMPRIMENTO	63	66	69	72	75
LARGURA	48	51	54	57	60

POLIÉSTER 95%	ELASTANO 5%	DENSIDAD 165 q/m ²	UDS x BOX 40	UDS x BOLSA 1
BI-STRETCH		CORTA-VENT		



* Complemento do homem T-shirt técnica LANDING (página 68) Calções desportivos TITAN (página 76).

COLETE RUNROCK

- Colete elástico desportivo com efeito de proteção corta-vento.
- Confeccionado em tecido de bi-elástico complexo que facilita a mobilidade do utilizador e acabamento repelente à água que proporciona retenção térmica.
- Zip completo central com aba interior e protetor de queixo que proporciona conforto.
- Dois bolsos oblíquos na cintura com fecho de correr para ter tudo acessível.
- Cavas e bainha com encadernação elástica para um melhor ajuste.
- Métodos adequados de marcação: serigrafia, bordado, transfer, vinil.
- Ideal para actividades desportivas ao ar livre.

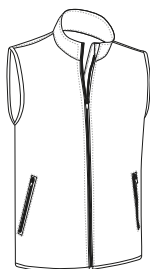

	ADULTO				
TAMANHOS	S	M	L	XL	XXL
COMPRIMENTO	65.5	68.5	72	75	78.5
LARGURA	47	50	53	56	59

POLIAMIDA
90%ELASTANO
10%DENSIDAD
200 g/m²UDS x BOX
30UDS x BOLSA
1

BI-STRETCH



CORTA-VENT



HIDROFUGAD.



AMARELO FLUOR



PRETO



* Complemento do homem T-shirt CATCH (página 42) Leggings JUMP (página 60).

COLETE LEVE LIGHTRON

- Colete desportivo leve.
- Fabricado com tecido Ripstop impermeável na frente e tecido de malha respirável para ventilação nas costas.
- Gola alta com zip completo central e proteção do queixo para maior conforto.
- Dois bolsos na cintura com fecho de correr para manter tudo acessível.
- Cavas e bainhas elásticas para um melhor ajuste.
- Métodos adequados de marcação: serigrafia, bordado, transfer, patches, vinil.
- Ideal para têxteis publicitários, roupa desportiva, corrida e actividades ao ar livre.

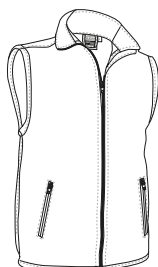

	ADULTO				
TAMANHOS	S	M	L	XL	XXL
COMPRIMENTO	63.5	66.5	70	73	76.5
LARGURA	47	50	53	56	59

POLIÉSTER
100%DENSIDAD
90 g/m²UDS x BOX
50UDS x BOLSA
1

RIPSTOP



HIDROFUGAD.



TI IMERM



* Complemento do homem T-shirt técnica CHALLENGE (página 64).



PRETO

CONJUNTO DESPORTIVO MARACANA

- Fatos desportivos composto por t-shirt de manga curta com gola redonda e calções desportivos.
- Confeccionada em tecido técnico respirável Bird-Eye que facilita a secagem rápida e a eliminação do suor.
- Desenho bicolor em cores brilhantes e combinado em contraste que le confere originalidade.
- Cintura com elástico e cordão para melhor ajuste e maior conforto.
- Costura dupla na gola, mangas, bainha da t-shirt e bainha dos calções que aumenta a sua resistência.
- Métodos adequados de marcação: sublimação sobre branco, serigrafia, bordado, transfer, patches.
- Ideal para equipamento desportivo, vendido apenas como um conjunto, não separadamente.

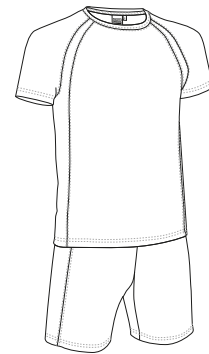

TAMANHOS	CRIANÇA			ADULTO				
	4/5	6/8	10/12	S	M	L	XL	XXL
EQUIVALÊNCIA	28-29-30	31-32-33	34-35-36	37-38-39	40-41-42	43-44-45	46-47-48	49-50-51
CAMISETA LONGA	48	53	57	66	67	70	73	76
LARGURA T-SHIRT	34.5	40.5	46.5	50.5	53.5	56.5	59.5	63.5
LARGO PANTALÓN	29.5	33	36.5	44.5	46	47.5	48.5	49.5



SEC. RÁPIDO



SUBLIMAC.



POLIÉSTER 100%



DENSIDAD 150 g/m2



UDS x BOX 50



UDS x BOLSA 1



* Complemento do homem Meias de futebol KRAMER (página 330). * Complemento para criança Meias de futebol KRAMER (página 330).





CASACO COURT

- Casaco desportivo tipo fato de treino, em cores lisas.
- Confeccionado em tecido de acetato de dual flock com forro de felpa interno para retenção térmica.
- Gola alta com zip completo central para maior conforto.
- Mangas com punhos elásticos que se adaptam confortavelmente.
- Dois bolsos inclinados na cintura com fecho de correr para manter tudo acessível.
- Métodos adequados de marcação: sublimação sobre branco, serigrafia, bordado, transfer, patches.
- Ideal para equipas e grupos desportivos e farda escolar, desenhado para ser combinado com as calças COURT, vendido separadamente.

CALÇA COURT

- Calças de treino em cores lisas.
- Confeccionadas em tecido de acetato de dual flock com forro de felpa interior para retenção térmica.
- Cintura elástica com cordão para melhor ajuste e conforto.
- Dois bolsos nas ancas para fácil acesso.
- Métodos adequados de marcação: sublimação sobre branco, serigrafia, bordado, transfer, patches.
- Ideal para equipas e grupos desportivos e farda escolar, desenhado para ser combinado com o casaco COURT, vendido separadamente.



* Complemento do homem Calça COURT (página 86). * Complemento para mulheres Calça COURT (página 86).

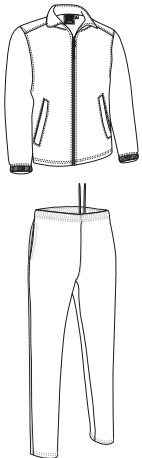

	CRIANÇA				ADULTO					GRANDE
TAMANHOS	3	4/5	6/8	10/12	S	M	L	XL	XXL	3XL
COMPRIMENTO	46	51	56	61	65.5	68.5	71.5	74.5	77.5	80.5
LARGURA	36	40	44	46	53	56	59	62	65	68

	CRIANÇA				ADULTO					GRANDE
TAMANHOS	3	4/5	6/8	10/12	S	M	L	XL	XXL	3XL
COMPRIMENTO	58	69	81	92	103	106	109	112	115	118
EQUIVALÊNCIA TAMANHOS	25-26-27	28-29-30	31-32-33	34-35-36	37-38-39	40-41-42	43-44-45	46-47-48	49-50-51	52-53-54



BRANCO

BEGE AREIA

VERDE MACA

VERDE KELLY

VERDE GARRAFA

AMARELO LIMAO

LARANJA FESTA

VERMELHO LOTO

GRENA MAGNO

AZUL PORTO

AZUL GOLFINHO

AZUL MARINHO NOITE

CINZA CARVAO

PRETO

CASACO DESPORTIVO **TOURNAMENT**

- Casaco desportivo tipo fato de treino, com desenho tricolor.
- Confeccionado em tecido de acetato de dual flock e forro de felpa no interior para uma melhor retenção térmica.
- Mangas ranglan com debrum a contraste e cor diferente nas áreas da frente e de atrás.
- Mangas com punho elástico que se adapta confortavelmente.
- Dois bolsos inclinados na cintura com fecho de correr para manter tudo acessível.
- Métodos adequados de marcação: serigrafia, bordado, transfer, patches.
- Ideal para equipas e grupos desportivos e farda escolar, desenhado como um conjunto de calças TOURNAMENT, vendido separadamente.

CALÇA **TOURNAMENT**

- Calças de treino com desenho tricolor.
- Confeccionadas em tecido de acetato de dual flock e forro de felpa no interior para uma melhor retenção térmica.
- Faixas laterais largas com tubos de cores contrastantes para originalidade.
- Cintura elástica com cordão para melhor ajuste e maior conforto.
- Dois bolsos nas ancas para manter tudo acessível.
- Métodos adequados de marcação: sublimação sobre branco, serigrafia, bordado, transfer, patches.
- Ideal para equipas e grupos desportivos e farda escolar, desenhado como um conjunto do casaco TOURNAMENT, vendido separadamente.



* Complemento do homem Calça TOURNAMENT (página 87). * Complemento para criança Calça TOURNAMENT (página 87).



	CRIANÇA				ADULTO				
TAMANHOS	3	4/5	6/8	10/12	S	M	L	XL	XXL
COMPRIMENTO	46	51	56	61	65.5	68.5	71.5	74.5	77.5
LARGURA	36	40	44	46	53	56	59	59	65

	CRIANÇA				ADULTO				
TAMANHOS	3	4/5	6/8	10/12	S	M	L	XL	XXL
COMPRIMENTO	58	69	81	92	103	106	109	112	115
EQUIVALÊNCIA TAMANHOS	25-26-27	28-29-30	31-32-33	34-35-36	37-38-39	40-41-42	43-44-45	46-47-48	49-50-51





CASACO VERSUS

- Casaco desportivo estilo fato de treino, com desenho tricolor.
- Confeccionado em tecido de micropolar e forro de felpa no interior para uma melhor retenção térmica.
- Gola alta com zip completo central para maior conforto.
- Mangas com punhos elásticos que se adaptam confortavelmente.
- Dois bolsos inclinados na cintura com fecho de correr para manter tudo acessível.
- Métodos adequados de marcação: serigrafia, bordado, transfer, patches.
- Ideal para equipas e grupos desportivos e farda escolar, desenhado como um conjunto de calças VERSUS, vendido separadamente.

CALÇA VERSUS

- Calças de treino com desenho tricolor.
- Confeccionadas em tecido de micro bombazine e forro de felpa no interior para uma melhor retenção térmica.
- Faixas laterais largas com cores contrastantes para originalidade.
- Cintura elástica com cordão para melhor ajuste e conforto.
- Dois bolsos nas ancas para fácil acesso.
- Métodos adequados de marcação: serigrafia, bordado, transfer, patches.
- Ideal para equipas e grupos desportivos e farda escolar, desenhado como um conjunto com o casaco VERSUS, vendido separadamente.



* Complemento do homem Calça VERSUS (página 88)T-shirt RACING (página 21).

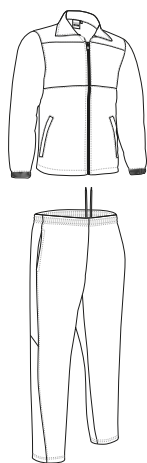

	CRIANÇA				ADULTO				
TAMANHOS	3	4/5	6/8	10/12	S	M	L	XL	XXL
COMPRIMENTO	46	51	56	61	65.5	68.5	71.5	74.5	77.5
LARGURA	36	40	44	46	53	56	59	62	65

	CRIANÇA				ADULTO				
TAMANHOS	3	4/5	6/8	10/12	S	M	L	XL	XXL
COMPRIMENTO	58	69	81	92	103	106	109	112	115
EQUIVALÊNCIA TAMANHOS	25-26-27	28-29-30	31-32-33	34-35-36	37-38-39	40-41-42	43-44-45	46-47-48	49-50-51



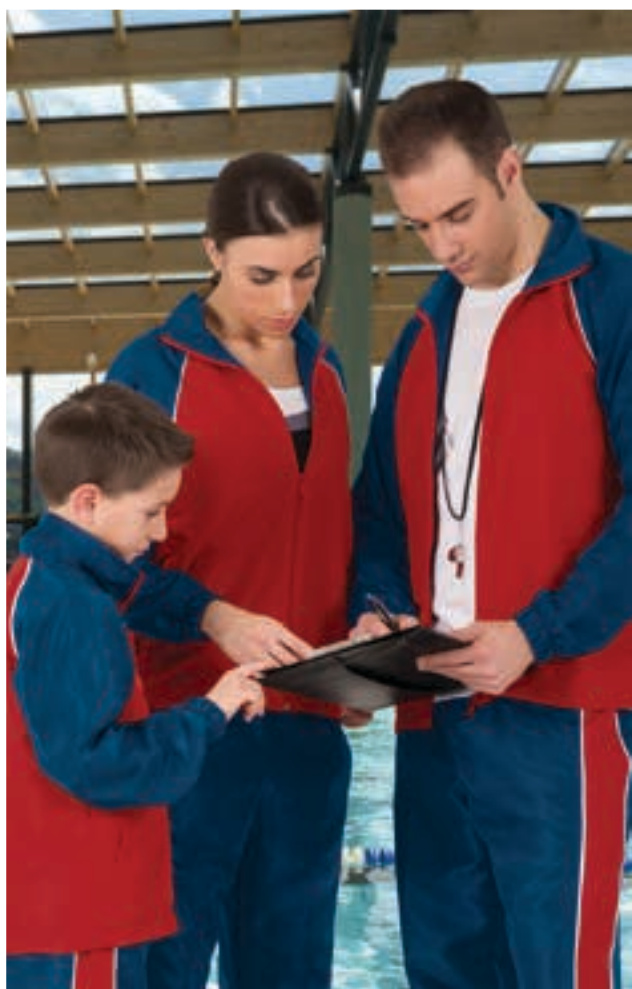

CASACO MATCHPOINT

- Casaco desportivo tipo fato de treino com desenho tricolor.
- Confeccionado em tecido duplo: microfibra leve na malha exterior e interior que favorece a respirabilidade.
- Gola alta com zip completo central para maior conforto.
- Mangas ranglân com punhos elásticos que se adaptam confortavelmente.
- Dois bolsos inclinados na cintura com fecho de correr para manter tudo acessível.
- Métodos adequados de marcação: sublimação, serigrafia, bordado, transfer, patches.
- Ideal para grupos e equipas desportivas e farda escolar, desenhado como um conjunto de calças MATCH POINT, vendido separadamente.

CALÇA MATCHPOINT

- Calças de treino com desenho tricolor.
- Confeccionadas em tecido duplo: microfibra ligeira no exterior e malha no interior para respirabilidade.
- Bandas laterais largas com canos contrastantes, fecho de correr e colarinho nos tornozelos para fácil remoção com sapatos.
- Dois bolsos nas ancas para fácil acesso.
- Cintura elástica com cordão para melhor ajuste e maior conforto.
- Métodos adequados de marcação: sublimação sobre branco, serigrafia, bordado, transfer, patches.
- Ideal para equipas e grupos desportivos e farda escolar, desenhado como um conjunto de casaco MATCH POINT, vendido separadamente.

* Complemento do homem Calça MATCHPOINT (página 89). * Complemento para mulheres Calça MATCHPOINT (página 89). * Complemento para criança Calça MATCHPOINT (página 89).

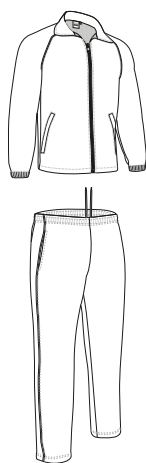

	CRIANÇA				ADULTO				
TAMANHOS	3	4/5	6/8	10/12	S	M	L	XL	XXL
COMPRIMENTO	46	51	56	61	65.5	68.5	71.5	74.5	77.5
LARGURA	36	40	44	48	53	56	59	62	65

	CRIANÇA				ADULTO				
TAMANHOS	3	4/5	6/8	10/12	S	M	L	XL	XXL
COMPRIMENTO	58	69	81	92	103	106	109	112	115
EQUIVALÊNCIA TAMANHOS	25-26-27	28-29-30	31-32-33	34-35-36	37-38-39	40-41-42	43-44-45	46-47-48	49-50-51



V. KEL. / V. MACA / BR.

V. GAR. / BG. AREIA / PR.

L. FES. / BR. / PR.

V. LOTO / AM. LIM. / PR.

A. PORTO / A. CEL. / BR.

A. M. N. / V. LOTO / BR.

PR. / BR. / C. CIMEN.







GRENA M. / C. FUMO / PR.

POLO KENTUCKY

- Polo desporto de manga curta e desenho em cores lisas.
- Confeccionado em tecido técnico pique respirável que facilita a secagem rápida e eliminação do suor.
- Colarinho com fecho de aba central com dois botões tone-on-tone.
- Colarinho tricot e punhos de mangas que se adaptam confortavelmente.
- Costura dupla sobre bainha e mangas que aumenta a sua resistência.
- Métodos adequados de marcação: sublimação sobre branco, serigrafia, bordado, transfer, patches.
- Ideal para actividades físicas, como roupa de trabalho, roupa desportiva e têxteis publicitários.



	ADULTO				
TAMANHOS	S	M	L	XL	XXL
COMPRIMENTO	69	72	75	78	81
LARGURA	51	54	57	60	63

 SEC. RÁPIDO
  SUBLIMAC.
  POLIÉSTER 100%
  DENSIDAD 170 q/m2
  UDS x BOX 50
  UDS x BOLSA 5



* Complemento do homem Mochila MATTHEW (página 341).



POLO ULISES

- Polo de manga curta com desenho de cores lisas.
- Confeccionado em tecido pique, mescla de algodão com poliéster, resistente e durável.
- Colarinho com fecho central com dois botões tone-on-tone.
- Colarinho tricot e bainha da manga que se adaptam confortavelmente.
- Costura dupla na bainha que aumenta a sua resistência.
- Inclui bolso para coser e destacar diferentes métodos adequados de marcação: serigrafia, bordado, transfer, patches.
- Ideal como roupa de trabalho e têxteis publicitários.

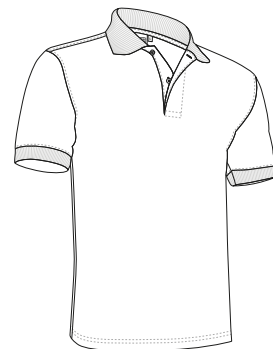

TAMANHOS	ADULTO					GRANDE
	S	M	L	XL	XXL	
COMPRIMENTO	69	72	75	78	81	84
LARGURA	51	54	57	60	63	66



POLO PATROL

- Polo de manga curta, um dos nossos polos mais vendidos pela sua inigualável relação custo/benefício e pela sua grande variedade de cores.
- Confeccionada em tecido pique 100% algodão, suave e confortável.
- Colarinho com fecho central de aba com dois botões tone-on-tone.
- Colarinho e punhos de tricot que se adaptam confortavelmente.
- Costura dupla na bainha que aumenta a sua resistência e aberturas laterais para maior conforto.
- Inclui um bolso para costura, métodos adequados de marcação: serigrafia, bordado, transfer, patches.
- Ideal como roupa de trabalho, têxteis publicitários e roupa casual.

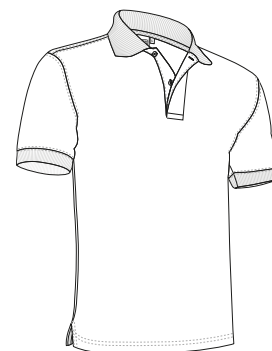

	CRIANÇA					ADULTO					3/4	3XL	4/4	4XL	
TAMANHOS	2	3	4/5	6/8	10/12	S	M	L	XL	XXL	3XL	4XL			
COMPRIMENTO	41	46	51	55	60	65	69	73	77	81	84	87			
LARGURA	33	36	39	42	45	48	52	56	59	62	66	70			



*Cinza vigore: 98% algodão, 2% viscose. / *Marengo vigore: 85% algodão, 15% viscose.

POLO HAMBURGO

- Polo de manga curta em cores lisas.
- Confeccionado em tecido piquê, mescla de algodão com poliéster, resistente e durável.
- Colarinho com fecho de aba central e três botões tone-on-tone.
- Colarinho tricot e punhos de manga que se adaptam confortavelmente.
- Costura dupla sobre bainha para maior resistência e aberturas laterais para maior conforto.
- Inclui bolso para costurar, métodos adequados de marcação: serigrafia, bordado, transfer, patches.
- Ideal como roupa de trabalho e têxteis publicitários.



	ADULTO					3XL
TAMANHOS	S	M	L	XL	XXL	3XL
COMPRIMENTO	51	54	57	60	63	66
LARGURA	69	72	75	78	81	84



POLO YACHT

- Polo desporto de manga curta e desenho em cores lisas.
- Confeccionado em tecido técnico pique poliéster com fibra lobular que favorece a evacuação do suor através dos seus canais e tratamento antibacteriano que reduz a proliferação de odores.
- Colarinho de mão com três botões tone-on-tone.
- Costura dupla na bainha que aumenta a sua resistência e aberturas laterais para maior conforto.
- Costuras reforçadas em mangas e cavas que aumentam a sua resistência.
- Método adequado de marcação: serigrafia, bordado, transfer, patches.
- Ideal como roupa de trabalho, roupa casual e têxteis publicitários.



	ADULTO					3XL
TAMANHOS	S	M	L	XL	XXL	3XL
COMPRIMENTO	51	54	57	60	63	66
LARGURA	67	70	73	76	79	82

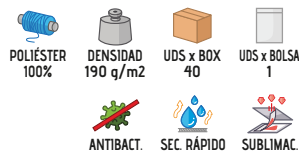

* Complemento do homem Calça chino MARTIN (página 219).



POLO WISCONSIN

- Polo desporto de manga curta e desenho em cores lisas.
- Confeccionado em tecido técnico 100% poliéster com fibra lobular que favorece a evacuação do suor através dos seus canais e tratamento antibacteriano que reduz a proliferação de odores.
- Colarinho tipo camisa com botões nas lapelas e fecho central de aba com dois botões, tone-on-tone.
- Punhos de manga com bainha exterior e costura dupla para maior resistência.
- Bolso oculto em ambas as mangas para armazenamento de canetas.
- Método adequado de marcação: sublimação sobre branco, serigrafia, bordado, transfer, patches.
- Ideal como roupa de trabalho, fardamentos e têxteis publicitários.

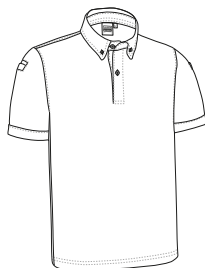

	ADULTO					GRANDE
TAMANHOS	S	M	L	XL	XXL	3XL
COMPRIMENTO	69	72	75	78	81	84
LARGURA	51	54	57	60	63	66



* Complemento do homem Calça ROBLE (página 224).



* Complemento para mulheres Bolsa EXPO (página 394).

POLO VALLEY

- Polo de manga curta para mulher, corte estreito e desenho em cores lisas.
- Confeccionado em tecido 100% algodão, suave e confortável.
- Gola com fecho da direita para a esquerda com aba central e dois botões tone-on-tone.
- Gola pique de tricot que encaixa confortavelmente.
- Costura dupla na bainha para aumentar a sua resistência e aberturas laterais para maior conforto.
- Inclui bolso para costura, métodos adequados de marcação: serigrafia, bordado, transfer, patches.
- Ideal como roupa de trabalho, têxteis publicitários e roupa casual.



	MULHER					
TAMANHOS	XS	S	M	L	XL	XXL
COMPRIMENTO	58	59	62	65	68	71
PEITO	46	48	50	52	55	58
CINTURA	40	42	44	46	49	52



POLO VEGA

- Polo sem mangas para mulher, corte estreito e desenho em cores lisas.
- Confeccionado em tecido 100% algodão pique, suave e confortável.
- Colarinho com fixação da direita para a esquerda com aba central e dois botões tone-on-tone.
- Colarinho e cavas em tecido tricot que se adaptam confortavelmente.
- Costura dupla na bainha que aumenta a sua resistência e aberturas laterais para maior conforto.
- Inclui bolso para costura, métodos adequados de marcação: serigrafia, bordado, transfer, patches.
- Ideal como roupa de trabalho, têxteis publicitários e roupa casual.



	MULHER					
TAMANHOS	XS	S	M	L	XL	XXL
COMPRIMENTO	58	60	62	64	67	70
PEITO	46	48	50	52	55	58
CINTURA	40	42	44	46	49	52

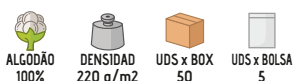

POLO CALIFORNIA

- Polo desporto de manga curta e bolso.
- Confeccionado em tecido técnico respirável pique que facilita a secagem rápida e eliminação do suor.
- Colarinho com fecho de aba central com dois botões tone-on-tone.
- Colarinho tricot e punhos de manga que se adaptam confortavelmente.
- Bolso reforçado no peito esquerdo para manter tudo acessível e para realçar a marca.
- Métodos adequados de marcação: sublimação sobre branco, serigrafia, bordado, transfer, patches.
- Ideal para actividades físicas, como roupa de trabalho, têxteis publicitários e roupa desportiva.



	ADULTO				
TAMANHOS	S	M	L	XL	XXL
COMPRIMENTO	69	72	75	78	81
LARGURA	51	54	57	60	63



POLO NEPTUNO

- Polo de manga curta e bolso.
- Confeccionado em tecido tricot, mescla de algodão com poliéster, resistente e durável.
- Colarinho com fecho de aba central com dois botões tone-on-tone.
- Colarinho tricot e punhos de manga que se adaptam confortavelmente.
- Bolso reforçado no peito esquerdo para manter tudo acessível e facilitar a marcação.
- Métodos adequados de marcação: serigrafia, bordado, transfer, patches.
- Ideal como roupa de trabalho e têxteis publicitários.



	ADULTO				
TAMANHOS	S	M	L	XL	XXL
COMPRIMENTO	64	68	72	76	80
LARGURA	49	52	56	60	64



* Complemento do homem Calça chino MARTIN (página 219).

POLO HAWK

- Polo de manga curta com bolso.
- Confeccionado em tecido pique 100% algodão, suave e confortável.
- Gola e punhos tricot que se adaptam confortavelmente.
- Costura dupla na bainha para aumentar a sua resistência e aberturas laterais para maior conforto.
- Bolso reforçado no peito esquerdo para ter tudo acessível e para realçar a marca.
- Métodos adequados de marcação: serigrafia, bordado, transfer, patches.
- Ideal como roupa de trabalho e têxteis publicitários.

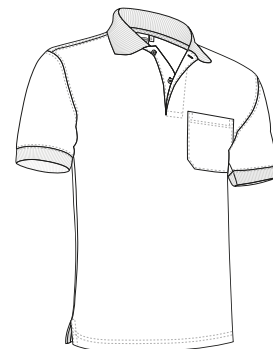

	♂	ADULTO					¾ 3XL	¾ 4XL
TAMANHOS	S	M	L	XL	XXL	3XL	4XL	
COMPRIMENTO	65	69	73	77	81	84	87	
LARGURA	48	52	56	59	62	66	69	

ALGODÃO 100%
 DENSIDAD 220 q/m2
 UDS x BOX 50
 UDS x BOLSA 5



*Cinza vigore: 98% algodão, 2% viscose.

POLO SAGANO

- Polo desporto de manga curta e desenho com faixas de cores contrastantes na gola e mangas.
- Confeccionadas em tecido técnico pique respirável que facilita a secagem rápida e a eliminação do suor.
- Colarinho com fecho de aba central com dois botões tone-on-tone.
- Colarinho tricot e punhos de mangas que se adaptam confortavelmente.
- Costura dupla na bainha que aumenta a sua resistência.
- Métodos adequados de marcação: sublimação sobre branco, serigrafia, bordado, transfer, patches.
- Ideal para actividades físicas, roupa desportiva e têxteis publicitários.



	ADULTO				
TAMANHOS	S	M	L	XL	XXL
COMPRIMENTO	69	72	75	78	81
LARGURA	51	54	57	60	63

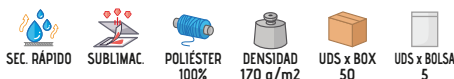

Os artigos que contenham mais de uma cor deverão ser lavados com o maior cuidado, utilizando um detergente adequado. Lavado a frio e secado sem que a roupa fique de molho.

POLO JAGUAR

- Polo desporto de manga curta e desenho com faixas de cores contrastantes na gola e mangas.
- Confeccionado em tecido técnico respirável pique que facilita a secagem rápida e a eliminação do suor.
- Colarinho com fecho de aba central com dois botões tone-on-tone.
- Colarinho tricot e punhos de mangas que se adaptam confortavelmente.
- Costura dupla na bainha que aumenta a sua resistência.
- Métodos adequados de marcação: serigrafia, bordado, transfer, patches.
- Ideal para actividades físicas, roupa desportiva e têxteis publicitários.



	ADULTO				
TAMANHOS	S	M	L	XL	XXL
COMPRIMENTO	69	72	75	78	81
LARGURA	51	54	57	60	63



Os artigos que contenham mais de uma cor deverão ser lavados com o maior cuidado, utilizando um detergente adequado. Lavado a frio e secado sem que a roupa fique de molho.

POLO MAASTRICHT

- Polo desporto de manga curta e desenho com bandeiras contrastantes na gola e mangas.
- Confeccionado em tecido técnico respirável que facilita uma secagem rápida e eliminação de suor.
- Colarinho com fecho de aba central com dois botões tone-on-tone.
- Colarinho tricot e punhos de mangas que se adaptam confortavelmente.
- Costura dupla na bainha que aumenta a sua resistência.
- Métodos adequados de marcação: sublimação sobre branco, serigrafia, bordado, transfer, patches.
- Ideal para actividades físicas, roupa desportiva e têxteis publicitários.



	ADULTO				
TAMANHOS	S	M	L	XL	XXL
COMPRIMENTO	69	72	75	78	81
LARGURA	51	54	57	60	63



* Complemento do homem Calções desportivos MILAN (página 75). * Complemento para mulheres Calções desportivos MILAN (página 75).

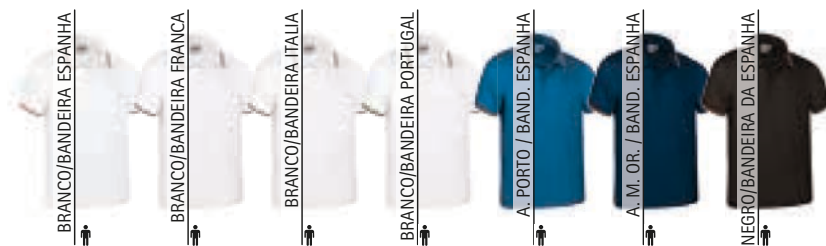

POLO PARTNER

- Polo desporto de manga curta e desenho tricolor.
- Confeccionado em tecido técnico respirável pique que facilita a secagem rápida e a eliminação do suor.
- Polo com cores vivas na parte superior combinado em contraste com o branco na parte central e a cor escura na parte inferior.
- Colarinho com fecho de aba central com dois botões para combinar com o colarinho superior.
- De malha e punhos de manga que se adaptam confortavelmente.
- Métodos adequados de marcação: serigrafia, bordado, transfer, patches.
- Ideal para actividades físicas, têxteis publicitários e roupa desportiva.

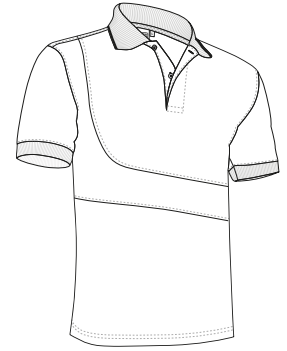

	ADULTO				
TAMANHOS	S	M	L	XL	XXL
COMPRIMENTO	51	54	57	60	63
LARGURA	69	72	75	78	81

SEC. RÁPIDO
 POLIÉSTER 100%
 DENSIDAD 170 q/m2
 UDS x BOX 50
 UDS x BOLSA 1



* Complemento do homem Calções desportivos MILAN (página 75).



POLO STRATEGY



* Complemento do homem Calções desportivos MILAN (página 75).

- Polo desporto de manga curta e desenho bicolor.
- Confeccionado em tecido técnico pique respirável que facilita a secagem rápida e a eliminação do suor.
- Contraste de cor no interior do colarinho, faixas laterais e mangas interiores, o que facilita a sua combinação com outras peças.
- Gola com fecho central com dois botões tone-on-tone.
- Costura dupla nas bainhas e mangas que aumenta a sua resistência.
- Métodos adequados de marcação: sublimação sobre branco, serigrafia, bordado, transfer, patches.
- Ideal para actividades físicas e desportivas, como roupa desportiva e têxteis publicitários.



TAMANHOS	ADULTO				
	S	M	L	XL	XXL
COMPRIMENTO	51	54	57	60	63
LARGURA	69	72	75	78	81



Os artigos que contenham mais de uma cor deverão ser lavados com o maior cuidado, utilizando um detergente adequado. Lavado a frio e secado sem que a roupa fique de molho.

POLO ACE

- Polo desporto de manga curta e desenho bicolor.
- Confeccionado em tecido técnico pique de poliéster com fibra lobular que favorece a evacuação do suor através dos seus canais e tratamento antibacteriano que reduz a proliferação de odores.
- Colarinho com zip intermédio que proporciona ventilação adicional.
- Costura dupla sobre bainha e mangas que aumenta a sua resistência.
- Métodos adequados de marcação: sublimação sobre branco, serigrafia, bordado, transfer, patches.
- Ideal para actividades físicas, roupa desportiva e têxteis publicitários.



TAMANHOS	ADULTO				
	S	M	L	XL	XXL
COMPRIMENTO	64	67	70	73	76
LARGURA	51	54	57	60	63



* Complemento do homem Calções desportivos COLLEGE (página 72).

Os artigos que contenham mais de uma cor deverão ser lavados com o maior cuidado, utilizando um detergente adequado. Lavado a frio e secado sem que a roupa fique de molho.

POLO VENUR

- Polo de manga curta com desenho tricolor.
- Confeccionado em tecido suave e confortável 100% algodão pique.
- Punhos de malha de gola e manga com aba central e dois botões.
- Mangas ranglan combinadas com tubagem contrastante.
- Costura dupla na bainha inferior para maior resistência e aberturas laterais para maior conforto.
- Inclui bolso para costura, métodos adequados de marcação: serigrafia, bordado, transfer, patches.
- Ideal como roupa de trabalho, roupa desportiva, roupa casual e têxteis publicitários.

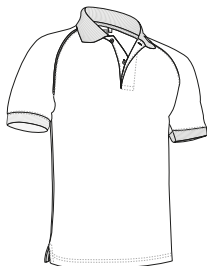

	ADULTO				
TAMANHOS	S	M	L	XL	XXL
COMPRIMENTO	65	69	73	77	81
LARGURA	48	52	56	59	62

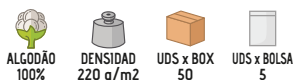

* Complemento do homem Boné TORONTO (página 291)Cinto BROOKLYN (página 346)Calça FORCE (página 226). * Complemento para mulheres Boné PROMOTION (página 286)Cinto BROOKLYN (página 346)Calça mulher ADVANCE (página 220).

Os artigos que contenham mais de uma cor deverão ser lavados com o maior cuidado, utilizando um detergente adequado. Lavado a frio e secado sem que a roupa fique de molho.

POLO GOLF

- Polo de manga curta e desenho com faixas de cores contrastantes na gola e mangas.
- Confeccionada em tecido pique 100% algodão, suave e confortável.
- Colarinho com fecho central de meio-zíper para ventilação adicional.
- Colarinho tricot e punhos de mangas que se adaptam confortavelmente.
- Costura dupla na bainha para maior resistência e aberturas laterais para maior conforto.
- Inclui bolso para costura, métodos adequados de marcação: serigrafia, bordado, transfer, patches.
- Ideal para diferentes usos: roupa de trabalho, roupa desportiva, roupa casual e têxteis publicitários.



	ADULTO				
TAMANHOS	S	M	L	XL	XXL
COMPRIMENTO	65	69	73	77	81
LARGURA	48	52	56	59	62

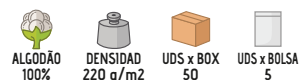

* Complemento para mulheres Calça de senhora ALESSIA (página 220). * Complemento do homem Calça chino ALEXANDER (página 219).

*Cinza vigore: 98% algodão, 2% viscoso.

Os artigos que contenham mais de uma cor deverão ser lavados com o maior cuidado, utilizando um detergente adequado. Lavado a frio e secado sem que a roupa fique de molho.

POLO COMBI

- Polo de manga curta com desenho bicolor na gola e mangas.
- Confeccionado em tecido pique 100% algodão, suave e confortável.
- Colarinho com fecho de aba central com dois botões para combinar com o corpo.
- Colarinho tricot e punhos de manga que se adaptam confortavelmente.
- Costura dupla na bainha para aumentar a sua resistência e aberturas laterais para maior conforto.
- Inclui bolso para costura, métodos adequados de marcação: serigrafia, bordado, transfer, patches.
- Ideal como roupa de trabalho, têxteis publicitários e roupa desportiva.



	ADULTO				
TAMANHOS	S	M	L	XL	XXL
COMPRIMENTO	65	69	73	77	81
LARGURA	48	52	56	59	62

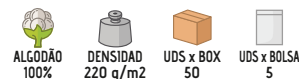

* Complemento do homem Calções desportivos COLLEGE (página 72).



POLO TYPHOON

- Polo desporto de manga curta, bolso e desenho bicolor.
- Confeccionado em tecido técnico respirável para secagem rápida e eliminação de suor.
- Bolso, mangas, gola e canesu em cor escura, combinado com cor contrastante no corpo.
- Gola e punhos tricot que se adaptam confortavelmente.
- Bolso reforçado no peito esquerdo para manter tudo acessível e para realçar a marca.
- Métodos adequados de marcação: serigrafia, bordado, transfer, patches.
- Ideal como roupa de trabalho, roupa desportiva e têxteis publicitários.



TAMANHOS	ADULTO					3XL
	S	M	L	XL	XXL	
COMPRIMENTO	69	72	75	78	81	84
LARGURA	51	54	57	60	63	66

- SEC. RÁPIDO
- POLIÉSTER 100%
- DENSIDAD 170 g/m²
- UDS x BOX 50
- UDS x BOLSA 1



* Complemento do homem Calções desportivos BAYWATCH (página 73).



POLO THUNDER

- Polo de manga curta com desenho bicolor.
- Confeccionado em tecido pique, mescla de algodão com poliéster, resistente e durável.
- Cores neutras como base combinada com cores brilhantes nas faixas laterais e com debrum no peito.
- Colarinho com aba central e dois botões para combinar com o corpo.
- Costura dupla na bainha que aumenta a sua resistência e aberturas laterais para maior conforto.
- Métodos adequados de marcação: serigrafia, bordado, transfer, patches.
- Ideal como roupa de trabalho e pode ser combinado com o resto da linha THUNDER: t-shirt, calças, sweat-shirt, colete, etc.



TAMANHOS	ADULTO					GRANDE
	S	M	L	XL	XXL	
COMPRIMENTO	64	68	72	76	80	84
LARGURA	48	52	56	59	62	65

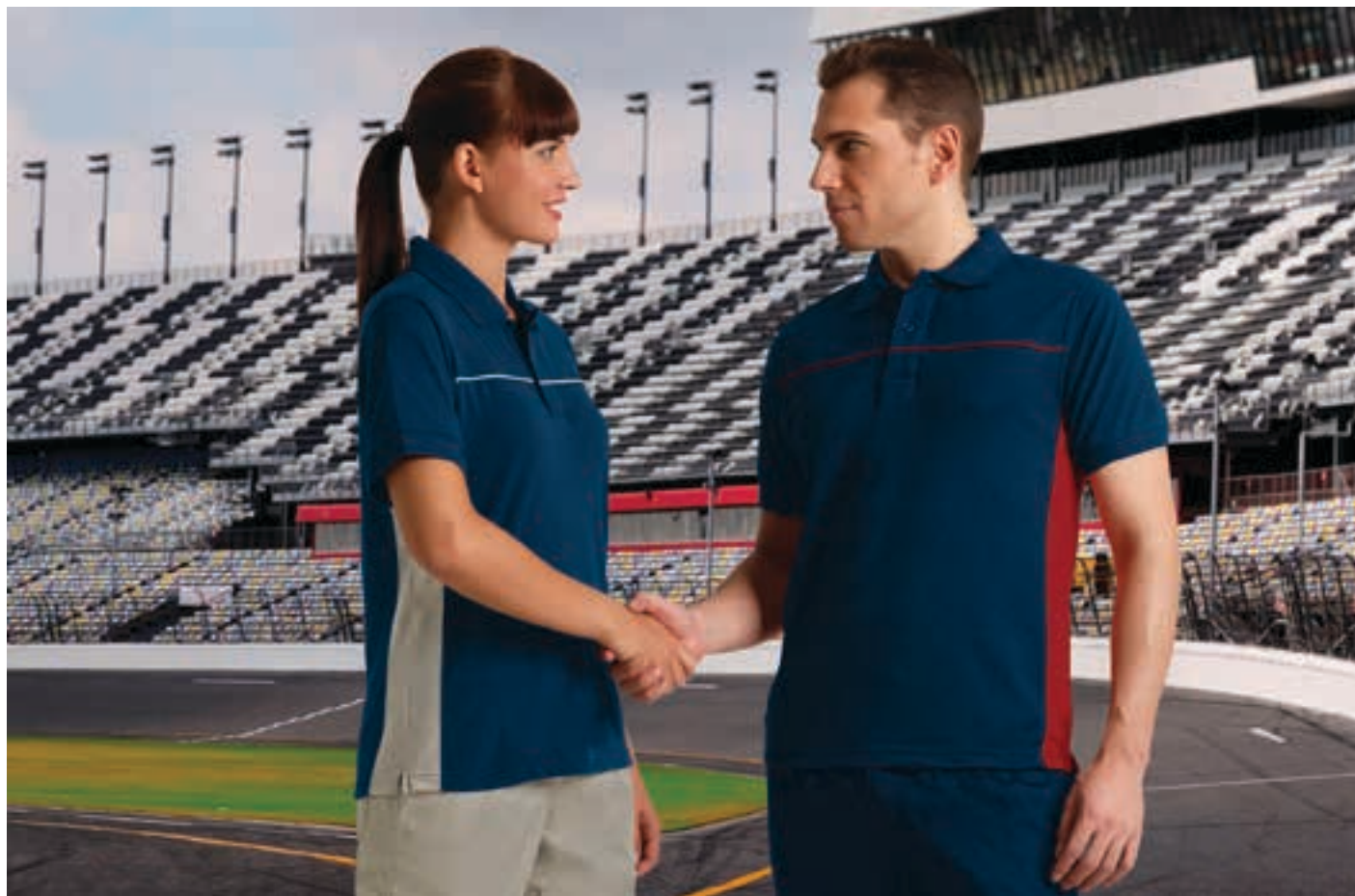

* Complemento para mulheres Calça ROBLE (página 224). * Complemento do homem Calça THUNDER (página 225).



Os artigos que contêm mais de uma cor deverão ser lavados com o maior cuidado, utilizando um detergente adequado. Lavado a frio e secado sem que a roupa fique de molho.

POLO M/CURTA HURRICANE

- Polo desporto de manga curta e desenho bicolor.
- Confeccionado em tecido técnico pique poliéster com fibra lobular que favorece a evacuação do suor através dos seus canais e tratamento antibacteriano que reduz a proliferação de odores.
- Colarinho de camisa com botões nas lapelas e fecho central de aba com dois botões, tone-on-tone.
- Bolso escondido na manga esquerda para guardar canetas.
- Costura dupla na bainha que aumenta a sua resistência e aberturas laterais para maior conforto.
- Métodos adequados de marcação: serigrafia, bordado, transfer, patches.
- Ideal como roupa de trabalho e fardamentos.



TAMANHOS	ADULTO					3XL
	S	M	L	XL	XXL	
COMPRIMENTO	51	54	57	60	63	66
LARGURA	69	72	75	78	81	84



* Complemento do homem Calça ROBLE (página 224).





POLO VARSITY

- Polo desporto de manga curta e desenho tricolor.
- Fabricado em tecido técnico respirável que facilita a secagem rápida e a eliminação do suor.
- Formado por peças de cores diferentes entrelaçadas e cosidas com pesponto duplo para um melhor acabamento.
- Gola e punhos das mangas em malha que se adaptam confortavelmente.
- Costuras interiores com overlock para uma maior resistência e aberturas laterais para um maior conforto.
- Métodos adequados de marcação: serigrafia, bordados, transfer, patches.
- Ideal como roupa desportiva, roupa de trabalho e têxteis publicitários.

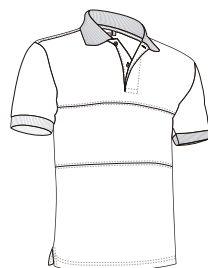

TAMANHOS	ADULTO				
	S	M	L	XL	XXL
COMPRIMENTO	69	72	75	78	81
LARGURA	51	54	57	60	63

POLIÉSTER 100%
 DENSIDAD 170 q/m²
 UDS x BOX 40
 UDS x BOLSA 1



POLO TAMESIS

- Polo de manga curta sem botões, sem bolsos e com fecho de metal em gancho.
- Confeccionado em malha piqué, mescla de algodão com poliéster para maior durabilidade e resistência.
- Colarinho e punhos das mangas em tecido de malha que se ajusta confortavelmente.
- Gola com fecho central de carcela com dois fechos de mola metálicos, ideal para uma fácil deteção na indústria alimentar.
- Costuras interiores com overlock para maior resistência.
- Métodos adequados de marcação: serigrafia, bordados, transfer, patches.
- Ideal como roupa de trabalho e fardas de indústria alimentar.



TAMANHOS	ADULTO					GRANDE
	S	M	L	XL	XXL	
COMPRIMENTO	69	72	75	78	81	84
LARGURA	51	54	57	60	63	66

POLIÉSTER 50%
 ALGODÃO 50%
 DENSIDAD 220 q/m²
 UDS x BOX 50
 UDS x BOLSA 5



* Complemento do homem Calça BRODY (página 232).

POLO M/CURTA SERVER

- Polo de manga curta, em conformidade com as organizações de Protecção Civil e de Bombeiros.
- Confeccionado em tecido pique 100% algodão, suave e confortável.
- Azul marinho com faixa horizontal cosida com cor contrastante, vermelho ou laranja, ao nível do peito.
- Gola e punhos de manga de malha com faixa contrastante estreita, na mesma cor da faixa cosida.
- Costura dupla na bainha que aumenta a sua resistência e aberturas laterais para maior conforto.
- Inclui bolso para costurar, métodos adequados de marcação: serigrafia, bordado, transfer, patches.
- Ideal como roupa de trabalho para organizações como Protecção Civil ou Bombeiros, também disponível em manga comprida e t-shirt.



	ADULTO					GRANDE
TAMANHOS	S	M	L	XL	XXL	3XL
COMPRIMENTO	65	69	73	77	81	84
LARGURA	48	52	56	59	62	65



ALGODÃO
100%



DENSIDAD
220 q/m²



UDS x BOX
50



UDS x BOLSA
5



* Complemento do homem Calça CHISPA (página 227).

Os artigos que contenham mais de uma cor deverão ser lavados com o maior cuidado, utilizando um detergente adequado. Lavado a frio e secado sem que a roupa fique de molho.



* Complemento do homem Calça BRODY (página 232).

POLO M/COMPRIDA SERVER

- Polo de manga comprida em conformidade com as organizações de Protecção Civil e de Bombeiros.
- Confeccionado em tecido pique 100% algodão, suave e confortável.
- Azul marinho com faixa horizontal cosida com cor contrastante, vermelho ou laranja, ao nível do peito.
- Mangas compridas com punho elástico canalé que se adapta confortavelmente.
- Costura dupla na bainha que aumenta a sua resistência e aberturas laterais para maior conforto.
- Inclui bolso para costurar, métodos adequados de marcação: serigrafia, bordado, transfer, patches.
- Ideal como roupa de trabalho para organizações como a Protecção Civil ou Bombeiros, também disponível em manga curta e t-shirt.

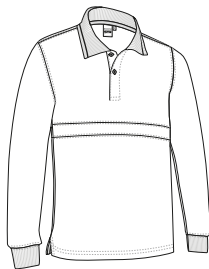

	ADULTO					GRANDE
TAMANHOS	S	M	L	XL	XXL	3XL
COMPRIMENTO	65	69	73	77	81	84
LARGURA	48	52	56	59	62	65



ALGODÃO
100%



DENSIDAD
220 q/m²



UDS x BOX
50



UDS x BOLSA
5



* Complemento do homem Calça ROBLE (página 224).



POLO DARWIN

- Polo desporto de manga comprida e efeito térmico.
- Confeccionado em tecido técnico respirável de poliéster e forro de felpa no interior para uma melhor retenção térmica e conforto.
- Colarinho de tricot com fecho de aba central com dois botões de tone-on-tone.
- Punhos de canalé elástico que se adaptam confortavelmente.
- Costura dupla na bainha que aumenta a sua resistência.
- Métodos adequados de marcação: sublimação sobre branco, serigrafia, bordado, transfer, patches.
- Ideal como roupa desportiva ou roupa de trabalho em ambientes frios.

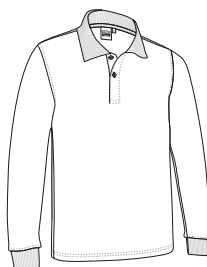

	ADULTO				
TAMANHOS	S	M	L	XL	XXL
COMPRIMENTO	70	73	76	79	82
LARGURA	52	55	58	61	64



POLO EOLO

- Polo de manga comprida.
- Confeccionada em tecido pique, mescla de algodão com poliéster, resistente e durável.
- Colarinho de malha simples com fecho central de aba com dois botões de tone-on-tone.
- Manga comprida com punhos elásticos de canalé que se adaptam confortavelmente.
- Costura dupla em bainha e cavas que aumentam a sua resistência.
- Inclui bolso para costura, métodos adequados de marcação: serigrafia, bordado, transfer, patches.
- Ideal como roupa de trabalho e têxteis publicitários.

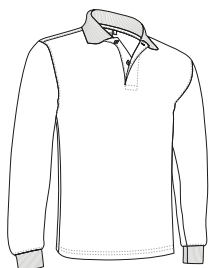

	ADULTO					GRANDE
TAMANHOS	S	M	L	XL	XXL	3XL
COMPRIMENTO	64	68	72	76	80	83
LARGURA	49	52	56	60	64	68

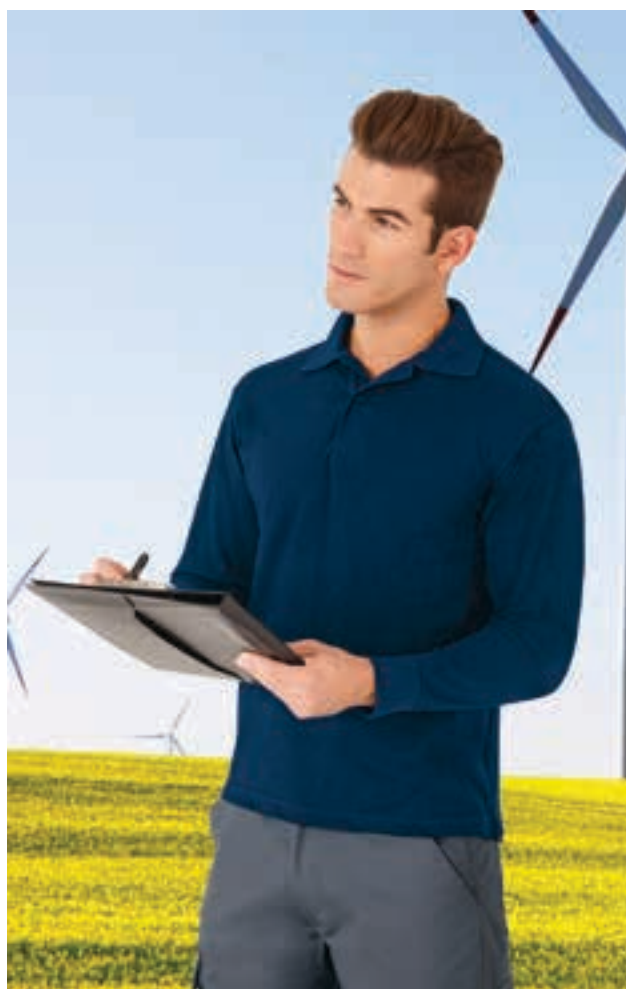

* Complemento do homem Calça ROBLÉ (página 224).

POLO PREDATOR

- Polo de manga comprida, um dos nossos polos mais vendidos devido à sua imbatível relação custo/benefício e grande variedade de cores.
- Confeccionado em tecido pique 100% algodão, suave e confortável.
- Gola de tricot com fecho central com dois botões tone-on-tone.
- Manga comprida com punho elástico canalé que se adapta confortavelmente.
- Costura dupla na bainha que aumenta a sua resistência e aberturas laterais para maior conforto.
- Inclui bolso para costura, métodos adequados de marcação: serigrafia, bordado, transfer, patches.
- al como roupa de trabalho, têxteis publicitários e roupa casual.



	CRIANÇA				ADULTO					3/3	4/4
TAMANHOS	3	4/5	6/8	10/12	S	M	L	XL	XXL	3XL	4XL
COMPRIMENTO	46	51	55	60	65	69	73	77	81	84	87
LARGURA	36	39	42	45	48	52	56	59	62	65	68

ALGODÃO 100%
 DENSIDAD 220 g/m²
 UDS x BOX 50
 UDS x BOLSA 5



* Complemento do homem Chapéu FISHER (página 297) Bermuda LAKE (página 212).



*Cinza vigore: 98% algodão, 2% viscoso.



POLO BREDA

- Polo de manga comprida com bolso.
- Confeccionado em tecido suave e confortável 100% algodão pique.
- Colarinho de malha simples e mangas compridas com punhos em canalé elástico que se adaptam confortavelmente.
- Costura dupla na bainha que aumenta a sua resistência e aberturas laterais para maior conforto.
- Bolso reforçado no peito esquerdo para ter tudo acessível e para realçar a marca.
- Métodos adequados de marcação: serigrafia, bordado, transfer, patches.
- Ideal como roupa de trabalho e têxteis publicitários.



	ADULTO					GRANDE
TAMANHOS	S	M	L	XL	XXL	3XL
COMPRIMENTO	65	69	73	77	81	84
LARGURA	48	52	56	59	62	65



* Complemento do homem Calça chino MARTIN (página 219).

POLO KRITAN

- Polo desporto de manga comprida e efeito térmico.
- Confeccionado em tecido técnico pique de poliéster com fibra lobular que favorece a evacuação do suor através dos seus canais, com forro de felpa no interior que proporciona retenção térmica e tratamento antibacteriano que evita a acumulação de odores.
- Colarinho de camisa com botões nas lapelas e aba central com dois botões tone-on-tone.
- Mangas compridas com punhos elásticos de canalé que se adaptam confortavelmente.
- Bolso escondido em ambas as mangas para guardar canetas.
- Métodos adequados de marcação: sublimação sobre branco, serigrafia, bordado, transfer, patches.
- Ideal como roupa de trabalho e fardamentos.

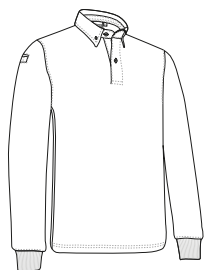

	ADULTO					GRANDE
TAMANHOS	S	M	L	XL	XXL	3XL
COMPRIMENTO	70	73	76	79	82	85
LARGURA	52	55	58	61	64	67

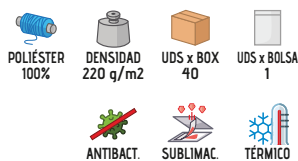

POLO M/COMPRIDA HURRICANE

- Polo desporto de manga comprida e efeito térmico.
- Confeccionado em tecido técnico pique de poliéster com fibra lobular que favorece a evacuação do suor através dos seus canais, com forro de felpa no interior que proporciona retenção térmica e tratamento antibacteriano que evita a acumulação de odores.
- Colarinho de camisa com botões nas lapelas e fecho central de aba com dois botões, tone-on-tone.
- Bolso escondido na manga esquerda para guardar canetas.
- Costura dupla na bainha para maior resistência e fendas laterais para maior conforto.
- Métodos adequados de marcação: serigrafia, bordado, transfer, patches.
- Ideal como roupa de trabalho e fardamentos.



TAMANHOS	ADULTO					3XL
	S	M	L	XL	XXL	
COMPRIMENTO	69	72	75	78	81	84
LARGURA	51	54	57	60	63	66

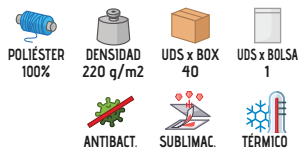

* Complemento Calça CASTER (página 222).

Os artigos que contenham mais de uma cor deverão ser lavados com o maior cuidado, utilizando um detergente adequado. Lavado a frio e secado sem que a roupa fique de molho.



POLO NAIROBI

- Polo desporto de manga comprida com efeito térmico.
- Confeccionado em tecido técnico respirável com tratamento antibacteriano que reduz a proliferação de odores e forro de felpa no interior para uma melhor retenção térmica.
- Manga comprida com punhos em canalé elástico que se adaptam confortavelmente.
- Gola de cisne com fecho de correr e gola redonda no interior que simula uma t-shirt.
- Costura dupla na bainha que aumenta a sua resistência.
- Métodos adequados de marcação: sublimação sobre branco, serigrafia, bordado, transfer, patches.
- Ideal para actividades físicas, como roupa de trabalho, roupa desportiva em ambientes frios.

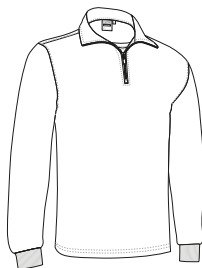

TAMANHOS	ADULTO					3XL
	S	M	L	XL	XXL	
COMPRIMENTO	66	69	72	75	78	81
LARGURA	50	53	56	59	62	65

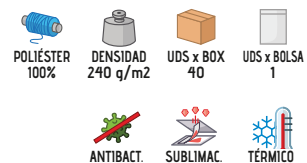

* Complemento do homem Calça NEBRASKA (página 234).

POLO M/COMPRIDA THUNDER

- Polo de manga comprida com desenho bicolor.
- Fabricado em tecido piqué, mescla de algodão com poliéster para maior durabilidade e resistência.
- Cores neutras como base combinadas com cores vivas nos lados e com debrum no peito.
- Gola tricotada com carcela central e dois botões a combinação com o corpo, faixa interior em cor contrastante para reduzir a distorção e punhos com canalé elástico que se adapta confortavelmente.
- Costura dupla na bainha para maior resistência e fendas laterais para maior conforto.
- Métodos adequados de marcação: serigrafia, bordados, transfer, patches.
- Ideal como roupa de trabalho, fardamentos e para combinar com o resto da linha THUNDER: T-shirt, calças, camisola, colete, casaaco softchel, forro polar, etc.

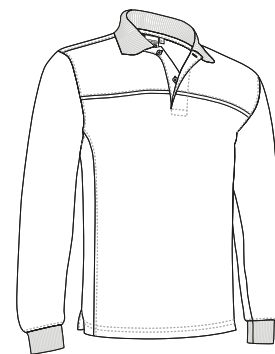

TAMANHOS	ADULTO					GRANDE
	S	M	L	XL	XXL	
COMPRIMENTO	69	72	75	78	81	84
LARGURA	51	54	57	60	63	66

POLIÉSTER 65%
 ALGODÃO 35%
 DENSIDAD 220 g/m²
 UDS x BOX 50
 UDS x BOLSA 5



* Complemento do homem Calça NEBRASKA (página 234).



POLO M/COMPRIDA **VALIANT**

- Polo de manga comprida com fecho de velcro.
- Fabricado em malha de granito mescla de algodão com poliéster para maior durabilidade e resistência.
- Gola canelada elástica com fecho interior de velcro para um melhor ajuste.
- Mangas compridas com punhos em canalé elástico que se adaptam confortavelmente.
- Costura dupla na bainha para maior resistência.
- Inclui bolso para costura, métodos adequados de marcação: serigrafia, bordados, transfer, patches.
- Ideal como roupa de trabalho e têxteis publicitários.



TAMANHOS	ADULTO					3XL
	S	M	L	XL	XXL	
COMPRIMENTO	70	73	76	79	82	85
LARGURA	52	55	58	61	64	67



POLIÉSTER
50%



ALGODÃO
50%



DENSIDAD
210 g/m²



UDS x BOX
50



UDS x BOLSA
5



BRANCO



AZUL MARINHO ORION



New

* Complemento do homem Calça BRODY (página 232).

POLO **SENA**

- Polo de manga comprida sem bolsos e sem botões, com fecho de metal em gancho.
- Fabricado em malha piqué, mescla de algodão com poliéster para maior durabilidade e resistência.
- Gola e punhos em malha que se adaptam confortavelmente.
- Gola com carcela central com dois fechos de mola metálicos, ideal para uma fácil deteção na indústria alimentar.
- Costuras interiores com overlock para maior resistência.
- Métodos adequados de marcação: serigrafia, bordados, transfer, patches.
- Ideal como roupa de trabalho e fardas de indústria alimentar.

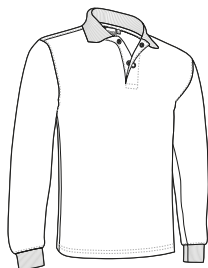

TAMANHOS	ADULTO					GRANDE
	S	M	L	XL	XXL	
COMPRIMENTO	69	72	75	78	81	84
LARGURA	51	54	57	60	63	66



POLIÉSTER
50%



ALGODÃO
50%



DENSIDAD
220 g/m²



UDS x BOX
50



UDS x BOLSA
5



New



BRANCO



AZUL MARINHO ORION





POLO CISNE M/L EUROPA

- Polo desporto de manga comprida com gola de cisne e efeito térmico.
- Fabricado em tecido técnico mescla de poliéster com elastano macio, confortável e flexível, e forro de felpa no interior para uma melhor retenção térmica.
- Gola de cisne com zip intermédio para ventilação adicional.
- Punhos canelados extensíveis que se adaptam confortavelmente.
- Bainha e costuras laterais com overlock para maior resistência.
- Métodos adequados de marcação: serigrafia, bordado, transfer, vinil.
- Ideal como roupa desportiva, roupa de trabalho e têxteis publicitários.



	ADULTO					3XL
TAMANHOS	S	M	L	XL	XXL	3XL
COMPRIMENTO	66	69	72	75	78	81
LARGURA	50	53	56	59	62	65



* Complemento do homem Calça destacável LIVINGSTONE (página 216). *
Complemento Mochila SEAL (página 342).

POLO RUGBY SCRUM

- Polo de manga comprida com desenho bicolor inspirado nos fatos clássicos das equipas de rugby.
- Confeccionado 100% algodão, suave e confortável.
- Gola de sarja cor creme com reforço semi-circular nas costas para reduzir a deformação e fixação de aba central de três camadas com dois botões escondidos, também em mangas compridas com punhos em canalé elástico que se adapta confortavelmente.
- Costura dupla na bainha para aumentar a resistência e aberturas laterais para maior conforto.
- Inclui bolso de costura, ideal para costura.
- Métodos adequados de marcação: serigrafia, bordado, transfer, patches.
- Ideal como roupa desportiva, roupa casual e têxteis publicitários.

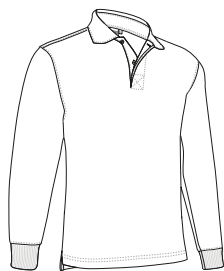

	ADULTO					GRANDE
TAMANHOS	S	M	L	XL	XXL	3XL
COMPRIMENTO	67	70	74	77	81	83
LARGURA	51	54	58	62	66	70

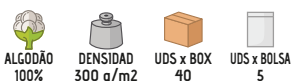

POLO RUGBY TACKLE

- Polo de manga curta com desenho bicolor inspirado no clássico rugby team.
- Confeccionado 100% algodão tecido liso, suave e confortável.
- Gola de sarja cor creme, com reforço semi-circular nas costas para reduzir a deformação e fixação central de três camadas com dois botões ocultos, também em creme.
- Costura dupla na bainha para maior resistência e fendas laterais para maior conforto.
- Inclui bolso para costura, métodos adequados de marcação: serigrafia, bordado, transfer, patches.
- Ideal como roupa desportiva, roupa casual e têxteis publicitários.



	ADULTO				
TAMANHOS	S	M	L	XL	XXL
COMPRIMENTO	64	68	72	76	80
LARGURA	49	52	56	60	64

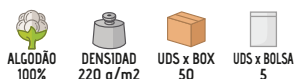

Os artigos que contenham mais de uma cor deverão ser lavados com o maior cuidado, utilizando um detergente adequado. Lavado a frio e secado sem que a roupa fique de molho.

POLO RUGBY FEMME AVANT

- Polo de manga comprida para mulher, corte estreito e desenho bicolor inspirado nos fatos clássicos das equipas de rugby.
- Confeccionado em tecido 100% algodão, suave e confortável.
- Gola de sarja cor creme, com reforço semi-circular nas costas para reduzir a deformação e fecho de aba central de três camadas com dois botões ocultos, também de cor creme, com fixação da direita para a esquerda.
- Mangas compridas com punho elástico canalé que se adapta confortavelmente.
- Costura dupla na bainha para aumentar a sua resistência e aberturas laterais para maior conforto.
- Inclui bolso de costura, métodos adequados de marcação: serigrafia, bordado, transfer, patches.
- Ideal como roupa desportiva, roupa casual e têxteis publicitários.



	MULHER					
TAMANHOS	XS	S	M	L	XL	XXL
COMPRIMENTO	61	63	65	67	70	73
PEITO	46	48	50	52	55	58
CINTURA	40	42	44	46	49	52

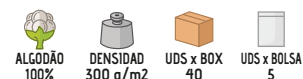

Os artigos que contenham mais de uma cor deverão ser lavados com o maior cuidado, utilizando um detergente adequado. Lavado a frio e secado sem que a roupa fique de molho.



SWEAT-SHIRT VAMUX

- Sweat-shirt de gola redonda.
- Confeccionada em tecido de poliéster cardado e forro de felpa no interior para uma melhor retenção térmica e conforto.
- Gola redonda em canalé elástico que se adaptam confortavelmente.
- Cintura e mangas abertas e larga.
- Costura dupla na gola, ombros, cavas, punhos e bainha que aumenta a sua resistência.
- Métodos adequados de marcação: serigrafia, bordado, transfer, patches.
- Ideal como roupa de trabalho, têxteis publicitários e roupa casual.

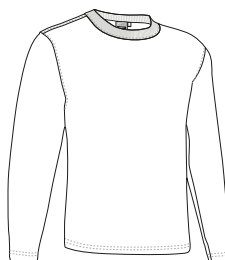

TAMANHOS	ADULTO				
	S	M	L	XL	XXL
COMPRIMENTO	66	69	72	75	78
LARGURA	52	55	58	61	64

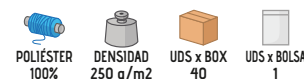

SWEAT-SHIRT ENJOY

- Sweat-shirt de gola redonda com punhos e cintura elásticos.
- Confeccionada em tecido de poliéster cardado com forro de felpa no interior para uma melhor retenção térmica e conforto.
- Gola canalé, cintura e punhos com elástico que se adaptam confortavelmente.
- Costura dupla na gola, ombros, cavas, punhos e bainha aumenta a sua resistência.
- Métodos adequados de marcação: serigrafia, bordado, transfer, patches.
- Ideal como roupa de trabalho, têxteis publicitários e roupa casual.

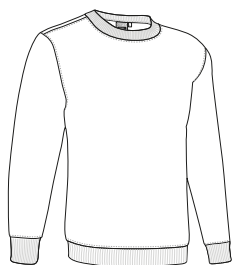

TAMANHOS	ADULTO				
	S	M	L	XL	XXL
COMPRIMENTO	67	70	73	76	79
LARGURA	52	55	58	61	64

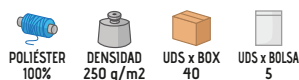

SWEAT-SHIRT **STEVEN**

- Sweat-shirt de gola redonda.
- Confeccionada em tecido de poliéster cardado com toque de algodão e forro de felpa no interior para melhor retenção térmica e conforto.
- Gola em canalé, cintura e punhos com elástico que se adaptam confortavelmente.
- Costura dupla na gola, ombros, cavas, punhos e bainha que aumenta a sua resistência.
- Métodos adequados de marcação: serigrafia, bordado, transfer, patches.
- Ideal como roupa de trabalho, têxteis publicitários e roupa casual.

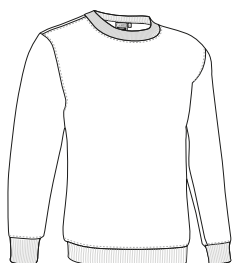

	ADULTO				
TAMANHOS	S	M	L	XL	XXL
COMPRIMENTO	67	70	73	76	79
LARGURA	52	55	58	61	64

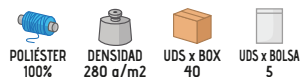
SWEAT-SHIRT **OPEN**

- Sweat-shirt de gola redonda com cintura aberta.
- Confeccionada em tecido mescla de algodão com poliéster para maior durabilidade e resistência com forro de felpa interior para retenção térmica e conforto.
- Colarinho em canalé elástico que se adapta confortavelmente.
- Cintura recta com aberturas laterais para maior conforto.
- Costura dupla na gola, ombros, cavas, punhos e bainha para maior resistência.
- Métodos adequados de marcação: serigrafia, bordado, transfer, patches.
- Ideal como roupa de trabalho, têxteis publicitários e roupa casual.

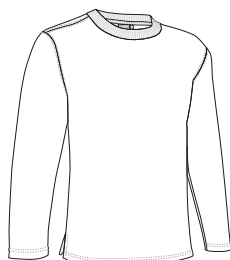

	ADULTO					GRANDE
TAMANHOS	S	M	L	XL	XXL	3XL
COMPRIMENTO	63	67	70	73	76	79
LARGURA	53	56	59	62	65	68



SWEAT-SHIRT DUBLIN

- Sweat-shirt de gola redonda, uma relação custo/benefício imbatível e uma vasta gama de cores e tamanhos fazem desta a nossa sweat-shirt mais vendida.
- Confeccionada em tecido cardado mescla de algodão com poliéster resistente e durável, com forro de felpa no interior para retenção térmica e conforto.
- Gola canalé, cintura e punhos com elástico que se adapta confortavelmente.
- Costura dupla na gola, ombros, cavas, punhos e bainha inferior para maior reforço.
- Métodos adequados de marcação: serigrafia, bordado, transfer, vinil.
- Ideal para usos múltiplos: roupa de trabalho, têxteis promocionais, roupa desportiva, roupa casual, merchandising, souvenir, farda escolar, etc.

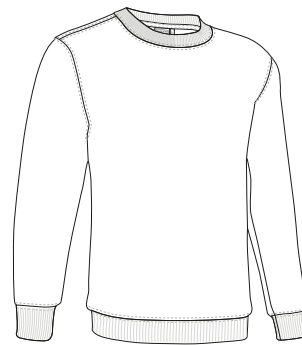

	CRIANÇA			ADULTO					$\frac{3}{4}$ 3XL	$\frac{1}{4}$ 4XL
TAMANHOS	4/5	6/8	10/12	S	M	L	XL	XXL	3XL	4XL
COMPRIMENTO	53	56	59	63	67	70	73	76	79	82
LARGURA	43	46	49	53	56	59	62	65	68	71

POLIÉSTER 65%	ALGODÃO 35%	DENSIDADE 300 g/m ²	UDS x BOX 40	UDS x BOLSA 5
------------------	----------------	-----------------------------------	-----------------	------------------



SWEAT-SHIRT KISALA

- Sweat-shirt de algodão com gola redonda.
- Confeccionada em tecido 100% algodão suave e confortável, com forro de felpa no interior para melhor retenção térmica e conforto.
- Gola canalé, cintura e punhos com elástico que se adapta confortavelmente.
- Costura dupla na gola, ombros, cavas, punhos e bainha que aumenta a sua resistência.
- Métodos adequados de marcação: serigrafia, bordado, transfer, patches.
- Ideal para roupa de trabalho e fardamentos.

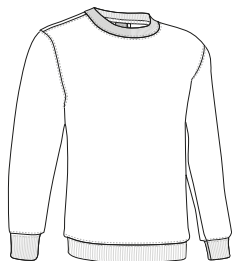

TAMANHOS	ADULTO					GRANDE
	S	M	L	XL	XXL	
COMPRIMENTO	66	70	73	76	79	82
LARGURA	53	56	59	62	65	68

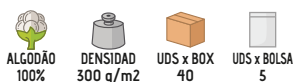

* Complemento Pano microfibra BREMEN (página 363). * Complemento do homem Calça trekking DATOR (página 214).



SWEAT-SHIRT RANGO

- Sweat-shirt com gola redonda e bolso.
- Confeccionada em tecido cardado mescla de algodão com poliéster e forro de felpa no interior para uma melhor retenção térmica e conforto.
- Gola, cintura e punhos com canalé elástico que se adaptam confortavelmente.
- Costura dupla na gola, ombros, cavas, punhos e bainha inferior para maior resistência.
- Bolso reforçado no peito esquerdo para fácil acesso e para realçar a marca.
- Mtodos adequados de marcação: serigrafia, bordado, transfer, patches.
- Ideal como roupa de trabalho.

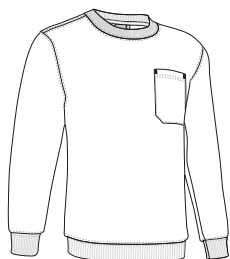

TAMANHOS	ADULTO					GRANDE
	S	M	L	XL	XXL	
COMPRIMENTO	63	67	70	73	76	79
LARGURA	53	56	59	62	65	68



* Complemento do homem Boné SANDWICH (página 293). * Complemento T-shirt WAVE (página 24).

SWEAT-SHIRT APOLO

- Sweat-shirt de gola de polo com cintura aberta.
- Confeccionada de um tecido cardado mescla de algodão com poliéster com forro de felpa no interior para retenção térmica e conforto.
- Gola de polo com fecho central com dois botões tone-on-tone.
- Bainha recta com fendas laterais para conforto.
- Mangas com punhos em canalé elástico que se adapta confortavelmente.
- Métodos adequados de marcação: serigrafia, bordado, transfer, patches.
- Ideal como roupa de trabalho, têxteis publicitários e roupa casual.



	ADULTO					GRANDE
TAMANHOS	S	M	L	XL	XXL	3XL
COMPRIMENTO	66	69	72	75	78	81
LARGURA	52	55	58	61	64	67



* Complemento do homem T-shirt WAVE (página 24).



SWEAT-SHIRT CHESTER

- Sweat-shirt com gola de polo com cintura elástica.
- Confeccionada em tecido cardado mescla de algodão com poliéster resistente e durável, com forro de felpa no interior para retenção térmica e conforto.
- Gola de polo com fixação central de aba com dois botões de tone-on-tone.
- Cintura e punhos em canalé elástico que se adaptam confortavelmente.
- Costura dupla na gola, ombros, cavas, punhos e bainha inferior para maior resistência.
- Métodos adequados de marcação: serigrafia, bordado, transfer, patches.
- Ideal como roupa de trabalho, têxteis publicitários e roupa casual.



TAMANHOS	ADULTO					GRANDE
	S	M	L	XL	XXL	
COMPRIMENTO	63	67	70	73	76	79
LARGURA	53	56	59	62	65	68



* Complemento do homem T-shirt KOBIN (página 27).

SWEAT-SHIRT CARL

- Sweat-shirt com zip intermédio.
- Confeccionada em tecido de poliéster cardado com toque de algodão e felpa interior para melhor retenção térmica e conforto.
- Gola alta com zip intermédio que proporciona calor adicional ou ventilação, dependendo da estação.
- Cintura em canalé elástico e punhos que se adaptam confortavelmente.
- Costura dupla na gola, ombros, cavas, punhos e bainha que aumenta a sua resistência.
- Métodos adequados de marcação: serigrafia, bordado, transfer, patches.
- Ideal como roupa de trabalho e têxteis publicitários.



TAMANHOS	ADULTO					GRANDE
	S	M	L	XL	XXL	
COMPRIMENTO	67	70	73	76	79	82
LARGURA	52	55	58	61	64	67

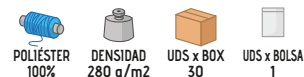

* Complemento do homem Calça ROBLE (página 224) Polo WISCONSIN (página 94).

SWEAT-SHIRT WOOD

- Sweat-shirt com zip intermédio.
- Confeccionada em tecido cardado, mescla de algodão com poliéster resistente e durável, com forro de felpa no interior para melhor retenção térmica e conforto.
- Gola alta com zip intermédio que proporciona calor adicional ou ventilação, dependendo da estação do ano.
- Cintura e punhos em canalé elástico que se adaptam confortavelmente.
- Costura dupla na gola, ombros, cavas, punhos e bainha que aumenta a sua resistência.
- Métodos adequados de marcação: serigrafia, bordado, transfer, patches.
- Ideal como roupa de trabalho e têxteis publicitários.



	ADULTO					GRANDE
TAMANHOS	S	M	L	XL	XXL	3XL
COMPRIMENTO	67	70	73	76	79	82
LARGURA	52	55	58	61	64	67



* Complemento do homem T-shirt TIGER (página 40).



SWEAT-SHIRT THUNDER

- Sweat-shirt com zip intermédio e desenho bicolor para combinar com o resto da linha THUNDER (t-shirt, polo, colete, calças, etc).
- Confeccionada em tecido cardado mescla de algodão com poliéster resistente e durável e forro de felpa no interior para uma melhor retenção térmica e conforto.
- Cores neutras como base, combinadas com cores chamativas em bandas laterais e debrum no peito.
- Gola alta com zip intermédio para maior protecção contra o frio ou ventilação extra, dependendo da estação do ano.
- Cintura e punhos em canalé elástico que se adaptam confortavelmente.
- Métodos adequados de marcação: serigrafia, bordados, transfer, patches.
- Ideal como roupa de trabalho e fardamentos.



	ADULTO					GRANDE
TAMANHOS	S	M	L	XL	XXL	3XL
COMPRIMENTO	63	67	70	73	76	79
LARGURA	53	56	59	62	65	68



* Complemento para mulheres Calça THUNDER (página 225). * Complemento do homem T-shirt EAGLE (página 23).





* Complemento do homem Calções desportivos TITAN (página 76).

SWEAT-SHIRT FORTUM

- Sweat-shirt desporto e térmica.
- Confeccionada em tecido cardado técnico com forro de felpa no interior para uma melhor retenção térmica.
- Gola alta com zip intermédio para maior calor ou ventilação, consoante a estação do ano.
- Mangas com debrum elástico para um melhor ajuste e conforto.
- Costura dupla na bainha inferior para maior resistência.
- Métodos adequados de marcação: serigrafia, bordado, transfer, vinil.
- Ideal para roupa de trabalho e roupa desportiva.



TAMANHOS	ADULTO					3XL
	S	M	L	XL	XXL	
COMPRIMENTO	69	72	75	78	81	84
LARGURA	50	53	56	59	62	65



TÉRMICO



POLIÉSTER
100%



DENSIDAD
290 q/m²



UDS x BOX
30



UDS x BOLSA
1



ANTRACITE VIGORE



SWEAT-SHIRT EGER

- Sweat-shirt aberta com zip completo.
- Confeccionada em tecido de poliéster cardado com toque de algodão e forro de felpa no interior para melhor retenção térmica e conforto.
- Gola alta e fecho com zip completo na frente para fácil utilização.
- Cintura em canalé elástico e punhos que se adaptam confortavelmente.
- Dois bolsos na cintura com fecho de correr para ter tudo acessível.
- Métodos adequados de marcação: serigrafia, bordado, transfer, patches.
- Ideal como roupa de trabalho, têxteis publicitários e roupa casual.



TAMANHOS	ADULTO					GRANDE
	S	M	L	XL	XXL	
COMPRIMENTO	67	70	73	76	79	82
LARGURA	52	55	58	61	64	67



POLIÉSTER
100%



DENSIDAD
280 q/m²



UDS x BOX
20



UDS x BOLSA
1



AZUL MARINHO ORION



MARENCO VIGORE



PRETO



* Complemento do homem Calça CASTER (página 222) T-shirt TIGER (página 40).

SWEAT-SHIRT **CACTUS**

- Sweat-shirt aberta com zip completo e bolsos.
- Confeccionada em tecido cardado mescla de algodão e poliéster resistente e durável com forro de felpa interior para retenção térmica e conforto.
- Gola alta e zip completo para facilitar o uso.
- Punhos em canalé que se adapta confortavelmente e cintura recta com cordão para um melhor ajuste.
- Dois bolsos inclinados na cintura para fácil acesso.
- Métodos adequados de marcação: serigrafia, bordado, transfer, patches.
- Ideal como roupa de trabalho, têxteis publicitários e roupa casual.



	ADULTO					GRANDE
TAMANHOS	S	M	L	XL	XXL	3XL
COMPRIMENTO	66	69	72	75	78	81
LARGURA	53	56	59	62	65	68

POLIÉSTER 65%	ALGODÃO 35%	DENSIDAD 300 q/m ²	UDS x BOX 20	UDS x BOLSA 5
------------------	----------------	----------------------------------	-----------------	------------------



* Complemento do homem T-shirt WAVE (página 24). * Complemento Mochila FESTIVAL (página 336).



SWEAT-SHIRT ARIZONA

- Sweat-shirt com capuz com bolso canguru e desenho de cores lisas.
- Confeccionada em tecido de poliéster com toque de algodão e felpa interior para melhor retenção térmica e conforto.
- Cintura em canal elástico e punhos que se adapta confortavelmente.
- Capuz de dupla camada com cordão ajustável para um melhor ajuste.
- Bolso central canguru grande para ter tudo acessível e proteger as suas mãos.
- Métodos adequados de marcação: serigrafia, bordado, transfer, patches.
- Ideal para usos múltiplos: têxteis publicitários, brindes promocionais, diário, escolar, merchandising, souvenir, etc.

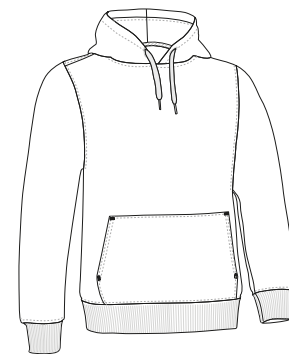

	CRIANÇA				ADULTO					GRANDE
TAMANHOS	3	4/5	6/8	10/12	S	M	L	XL	XXL	3XL
COMPRIMENTO	46.5	51.5	53.5	61.5	66	69	72	75	78	81
LARGURA	35	39	43	47	52	55	58	61	64	67

POLIÉSTER 100%
 DENSIDAD 280 g/m²
 UDS x BOX 20
 UDS x BOLSA 1



SWEAT-SHIRT **STREET**

- Sweat-shirt com capuz com bolso.
- Confeccionada em tecido mescla de algodão com poliéster e felpa interior para melhor retenção térmica e conforto.
- Cintura e punhos em canalé elástico que se adaptam confortavelmente.
- Capuz com cordão ajustável para um melhor ajuste.
- grande bolso central de canguru para manter tudo acessível e proteger as suas mãos.
- Métodos adequados de marcação: serigrafia, bordado, transfer, patchs.
- Ideal para usos múltiplos: promocional, diário, escolar, merchandising, souvenir, etc.

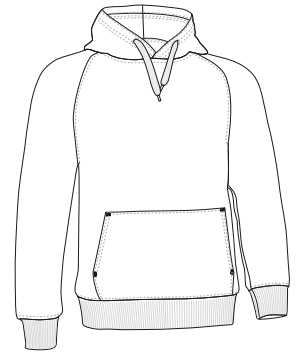

	👶 CRIANÇA		👤 ADULTO						👤 GRANDE
TAMANHOS	4/5	6/8	XS	S	M	L	XL	XXL	3XL
COMPRIMENTO	53	56	59	63	67	70	73	76	79
LARGURA	43	46	49	53	56	59	62	65	68

POLIÉSTER
65%

ALGODÃO
35%

DENSIDAD
350 q/m²

UDS x BOX
20

UDS x BOLSA
5

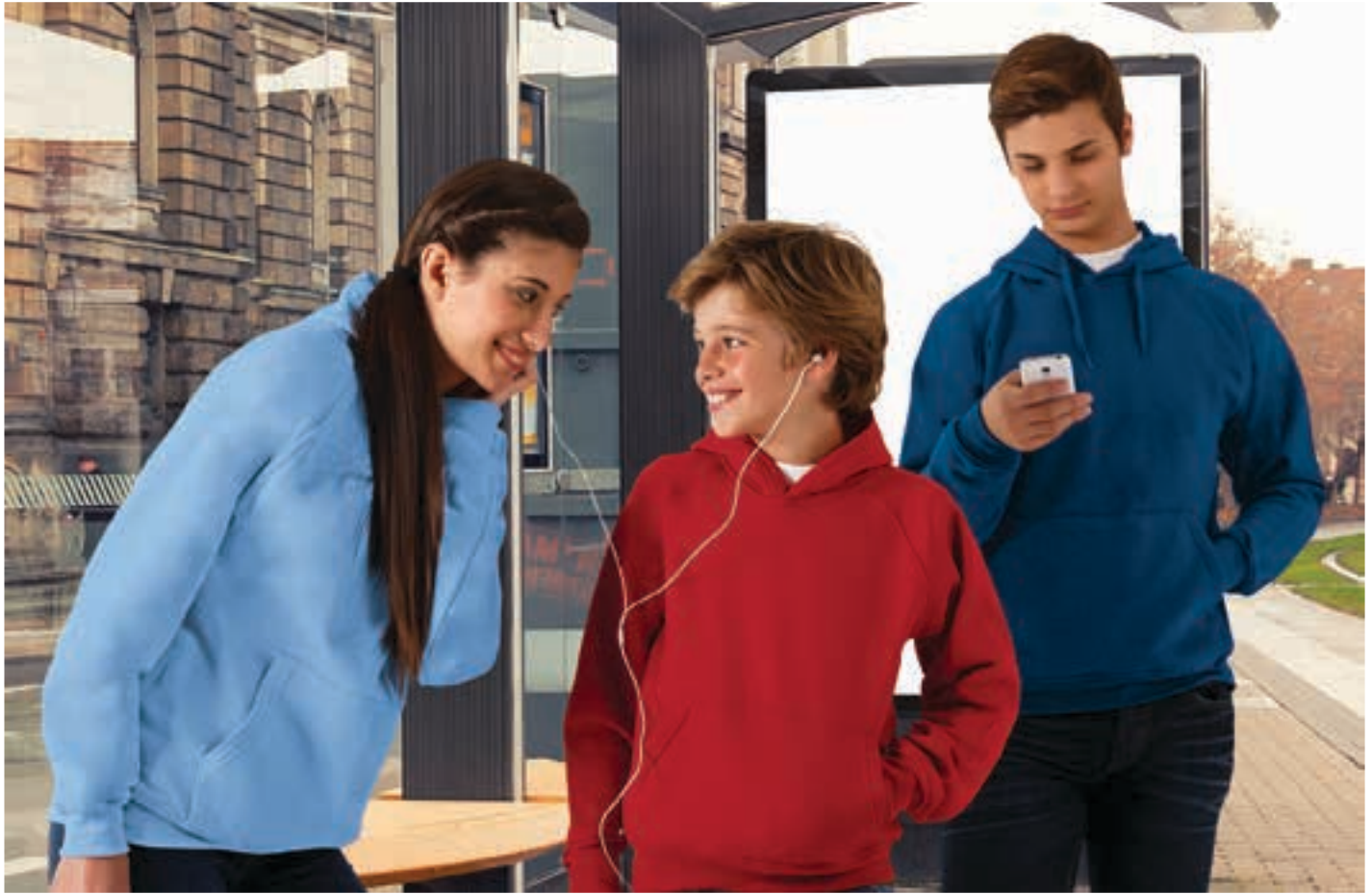

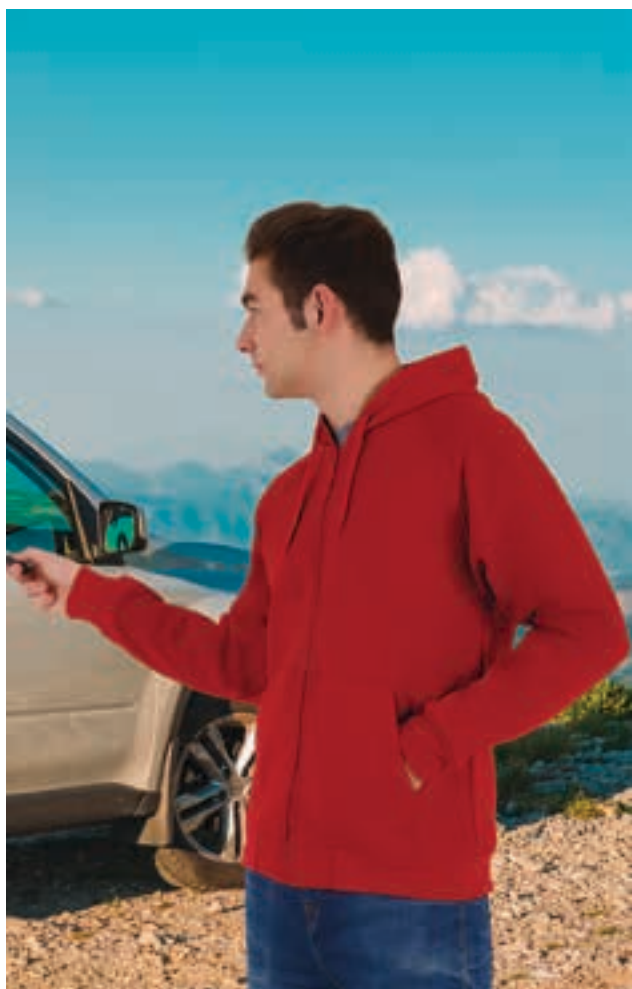

SWEAT-SHIRT RIDE

- Sweat-shirt com capuz, com zip completo e cintura elástica.
- Confeccionada em tecido cardado mescla de algodão e poliéster resistente e durável com forro de felpa no interior para retenção térmica e conforto.
- Capuz de camada dupla com cordão desenho para melhor ajuste.
- Dois bolsos canguru divididos na cintura para fácil acesso e protecção das mãos.
- Cintura e punhos em canalé elástico que se adaptam confortavelmente.
- Métodos adequados de marcação: serigrafia, bordado, transfer, patches.
- Ideal como têxteis publicitários e roupa casual.

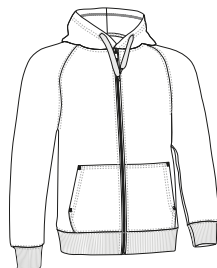

	ADULTO						GRANDE
TAMANHOS	XS	S	M	L	XL	XXL	3XL
COMPRIMENTO	59	63	67	70	73	76	79
LARGURA	49	53	56	59	62	65	68



SWEAT-SHIRT STEAL

- Sweat-shirt com capuz, com zip completo e cintura recta.
- Confeccionada em tecido cardado mescla de algodão e poliéster resistente e durável com forro de felpa no interior para retenção térmica e conforto.
- Capuz de camada dupla com cordão desenho para melhor ajuste.
- Mangas com punhos em canalé elástico que se adaptam confortavelmente.
- Dois bolsos de canguru divididos na cintura para fácil acesso e protecção das mãos.
- Métodos adequados de marcação: serigrafia, bordado, transfer, patches.
- Ideal como têxteis publicitários e roupa casual.

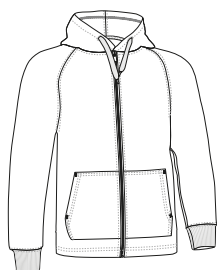

	ADULTO					
TAMANHOS	XS	S	M	L	XL	XXL
COMPRIMENTO	59	63	67	70	73	76
LARGURA	49	53	56	59	62	65



* Complemento do homem T-shirt TIGER (página 40).

SWEAT-SHIRT **TERRANOVA**

- Sweat-shirt com capuz, com zip completo e bolsos.
- Confeccionada em tecido cardado de poliéster com toque de algodão e forro de felpa no interior para uma melhor retenção térmica e conforto.
- Capuz em tecido de duplo com cordão ajustável e fecho frontal com zip completo para facilitar o uso.
- Punhos em canalé e bainha que se adaptam confortavelmente.
- Bolsos laterais grandes de canguru para manter tudo acessível.
- Métodos adequados de marcação: serigrafia, bordado, transfer, patches.
- Ideal como roupa de trabalho, têxteis publicitários, roupa desportiva e roupa casual.



	ADULTO					3/3	3XL
TAMANHOS	S	M	L	XL	XXL	3XL	
COMPRIMENTO	67.5	70	73	75.5	78.5	81.3	
LARGURA	53.5	56.5	59.5	62.5	65.5	68.5	

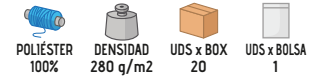

* Complemento do homem T-shirt ROCKET (página 29).



SWEAT-SHIRT MAMUT



* Complemento do homem Sweat-shirt OPEN (página 118).

- Sweat-shirt com capuz com zip completo e desenho bicolor.
- Confeccionada em tecido cardado de poliéster com toque de algodão e forro de felpa no interior para uma melhor retenção térmica e conforto.
- Capuz com cordão ajustável para melhor ajuste e tecido de malha no interior para ventilação.
- Dois bolsos de canguru divididos na cintura para fácil acesso e protecção das mãos.
- Cintura em canalé e punhos que se adapta confortavelmente.
- Métodos adequados de marcação: serigrafia, bordado, transfer, patches.
- Ideal como têxteis publicitários e roupa casual.



	ADULTO					
TAMANHOS	XS	S	M	L	XL	XXL
COMPRIMENTO	62.5	65.5	68.5	71.5	74.5	77.5
LARGURA	49	52	55	58	61	64



Os artigos que contenham mais de uma cor deverão ser lavados com o maior cuidado, utilizando um detergente adequado. Lavado a frio e secado sem que a roupa fique de molho.

SWEAT-SHIRT DENZEL

- Sweat-shirt com capuz com bolso canguru e desenho bicolor.
- Confeccionada em tecido de poliéster com toque de algodão e forro de felpa no interior para uma melhor retenção térmica e conforto.
- Cintura e punhos em canalé elástico que se adaptam confortavelmente.
- Capuz com cordão ajustável para melhor ajuste e tecido de malha no interior para ventilação.
- Grande bolso central de canguru para manter tudo acessível e proteger as suas mãos.
- Métodos adequados de marcação: serigrafia, bordado, transfer, patches.
- Ideal para usos múltiplos: têxteis publicitários, diário, escolar, merchandising, souvenir, etc.

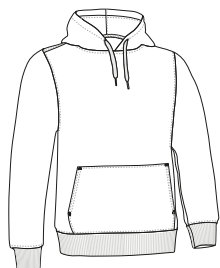

	ADULTO					
TAMANHOS	XS	S	M	L	XL	XXL
COMPRIMENTO	62.5	65.5	68.5	71.5	74.5	77.5
LARGURA	49	52	55	58	61	64

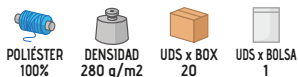

Os artigos que contenham mais de uma cor deverão ser lavados com o maior cuidado, utilizando um detergente adequado. Lavado a frio e secado sem que a roupa fique de molho.

SWEAT-SHIRT MULHER **BONDI**

- Sweat-shirt com capuz para mulher, corte estreito e com zip completo.
- Confeccionada em tecido de poliéster com toque de algodão e forro de felpa interior para melhor retenção térmica e conforto.
- Capuz de camada dupla com cordão ajustável para um melhor ajuste.
- Cintura em canalé elástico e punhos que se adaptam confortavelmente.
- Dois bolsos canguru na cintura para manter tudo acessível.
- Métodos adequados de marcação: serigrafia, bordado, transfer, patches.
- Ideal como roupa desportiva, roupa casual, têxteis publicitários e brindes personalizados.

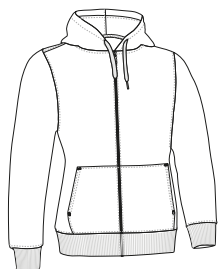

	MULHER				
TAMANHOS	S	M	L	XL	XXL
COMPRIMENTO	60	63	66	69	72
LARGURA	49.5	52.5	55.5	58.5	62

POLIÉSTER
100%

DENSIDAD
280 g/m²

UDS x BOX
20

UDS x BOLSA
1



* Complemento para mulheres T-shirt BELICE (página 49).

SWEAT-SHIRT MULHER **TOBAGO**

- Sweat-shirt com capuz e bolso para mulher, corte estreito.
- Confeccionada em tecido de poliéster cardado com toque de algodão e felpa no interior para melhor retenção térmica e conforto.
- Capuz de dupla camada com cordão ajustável para um melhor ajuste.
- Cintura em canalé elástico e punhos que se adaptam confortavelmente.
- Grande bolso central de canguru para manter tudo acessível.
- Métodos adequados de marcação: serigrafia, bordado, transfer, patches.
- Ideal como roupa desportiva, têxteis publicitários e roupa casual.

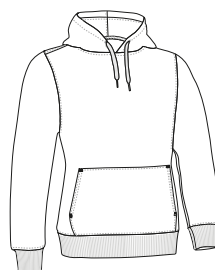

	MULHER				
TAMANHOS	S	M	L	XL	XXL
COMPRIMENTO	60	63	66	69	72
LARGURA	49.5	52.5	55.5	58.5	62

POLIÉSTER
100%

DENSIDAD
280 g/m²

UDS x BOX
20

UDS x BOLSA
1



* Complemento para mulheres T-shirt WAVE (página 24).



SWEAT-SHIRT MULHER JENNY

- Sweat-shirt com capuz e com zip completo, para mulher.
- Confeccionado em tecido aveludado no exterior e plano no interior, suave e agradável ao toque.
- Capuz com cordão ajustável para um melhor ajuste e tecido de malha no interior para proporcionar ventilação.
- Punhos e cintura em canalé que se adapta confortavelmente.
- Dois bolsos de cintura para manter tudo acessível e proteger as mãos.
- Métodos adequados de marcação: bordados, patches, crachás.
- Ideal como roupa casual e roupa desportiva, também para combinar com calças PATY (vendidas separadamente).



	MULHER					
TAMANHOS	XS	S	M	L	XL	XXL
COMPRIMENTO	60	63	66	69	72	75
LARGURA	46	49	52	55	58	61



SWEAT-SHIRT VARSITY

- Sweat-shirt com capuz com bolso canguru e desenho tricolor.
- Fabricada em tecido de poliéster com toque de algodão e forro de felpa no interior para uma melhor retenção térmica e conforto.
- Composto por peças de cores diferentes entrelaçadas e com costura dupla para um melhor acabamento.
- Capuz de dupla camada com cordão ajustável para um melhor ajuste, cintura e punhos em canalé elástico que se adaptam confortavelmente.
- Grande bolso central tipo canguru para fácil acesso.
- Métodos adequados de marcação: serigrafia, bordado, transfer, patches.
- Ideal para têxteis publicitários, merchandising e roupa casual.

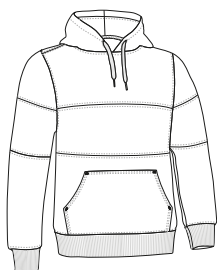

	ADULTO				
TAMANHOS	S	M	L	XL	XXL
COMPRIMENTO	66	69	72	75	78
LARGURA	52	55	58	61	64

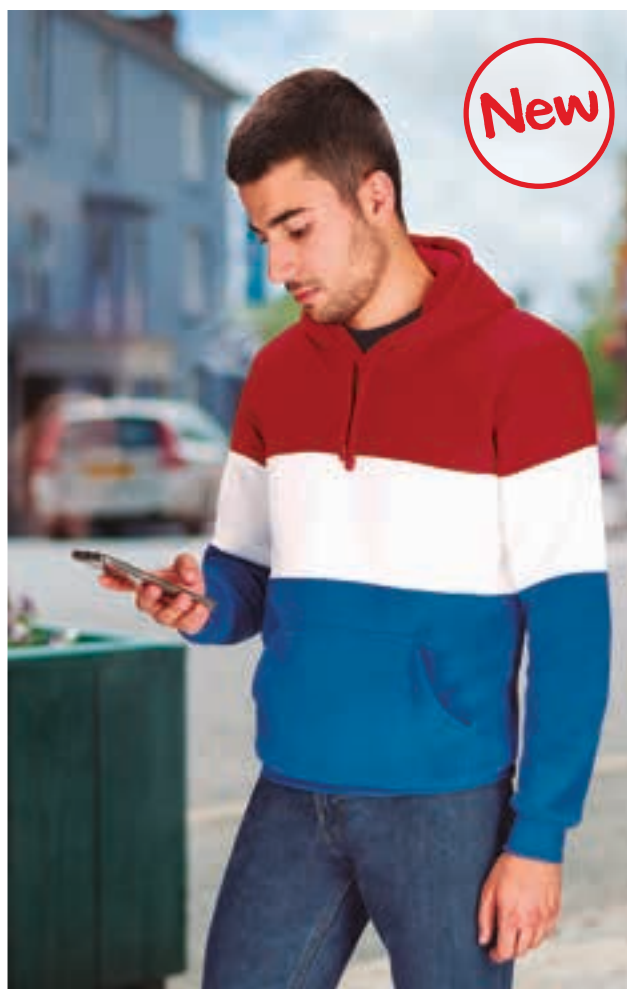
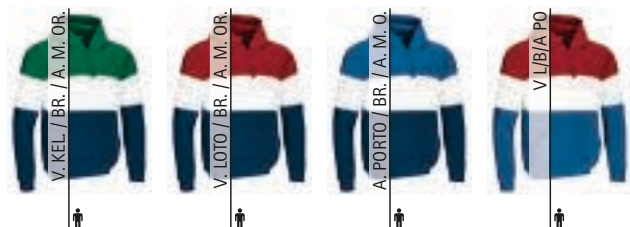
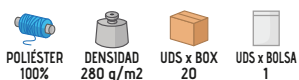

* Complemento do homem T-shirt KOBIN (página 27).

SWEAT-SHIRT RAINBOW

- Sweat-shirt com capuz com bolso canguru e desenho de cores do arco-íris.
- Fabricada em tecido de poliéster com toque de algodão e forro de felpa no interior para uma melhor retenção térmica e conforto.
- Cintura e punhos em canalé elástico que se adaptam confortavelmente.
- Capuz de dupla camada com cordão ajustável para um melhor ajuste.
- Grande bolso central tipo canguru para fácil acesso.
- Métodos adequados de marcação: serigrafia, bordado, transfer, patches.
- Ideal para têxteis publicitários, brindes personalizados e roupa casual.

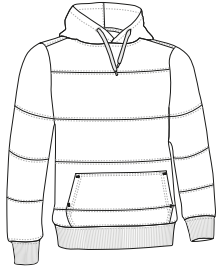

	ADULTO					3XL
TAMANHOS	S	M	L	XL	XXL	3XL
COMPRIMENTO	66	69	72	75	78	81
LARGURA	52	55	58	61	64	67

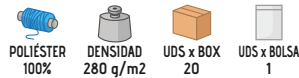

SWEAT-SHIRT SKA

- Sweat-shirt com capuz, com zip completo e padrão quadriculado.
- Confeccionada em tecido de poliéster cardado com toque de algodão e forro de felpa no interior para melhor retenção térmica e conforto.
- Padrão quadriculado estampado no peito, mangas e costas que lhe confere um estilo urbano.
- Capuz de camada dupla com cordão ajustável para um melhor ajuste.
- Cintura e punhos em canalé elástico que se adaptam confortavelmente.
- Métodos adequados de marcação: serigrafia, bordado, transfer, patches.
- Ideal como roupa casual, têxteis publicitários e merchandising.



	ADULTO					
TAMANHOS	XS	S	M	L	XL	XXL
COMPRIMENTO	62.5	65.5	68.5	71.5	74.5	77.5
LARGURA	49	52	55	58	61	64

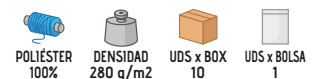

CAMISA M/CURTA OPORTO

- Camisa de manga curta.
- Confeccionada em tecido de popeline de 210 fios, mescla de algodão com poliéster para maior durabilidade e resistência.
- Bolso esquerdo do peito para ter tudo acessível e para realçar a marca.
- Costuras reforçadas nos lados, ombros, mangas e cavas que aumentam a sua resistência.
- Fecho frontal com botões tone-on-tone, dois gussets nas costas que proporcionam conforto.
- Métodos adequados de marcação: serigrafia, bordado, transfer, patches.
- Ideal como roupa de trabalho, uniformes de empresa e uniformes de restauração.



	ADULTO					GRANDE	
TAMANHOS	38/S	40/M	42/L	44/XL	46/XXL	48/3XL	50/4XL
COMPRIMENTO	71	73.5	76.5	79	82	85	87.5
LARGURA	52	55	58	61	64	67	70



* Complemento do homem Cinto RUDOLF (página 346).



CAMISA M/COMPRIDA **OPORTO**

- Camisa de manga comprida e bolso.
- Confeccionada em tecido de popeline de 210 fios, mescla de algodão com poliéster para maior durabilidade e resistência.
- Bolso esquerdo do peito para ter tudo acessível e para realçar a marca.
- Costuras reforçadas nos lados, ombros, mangas e cavas que aumentam a sua resistência.
- Punhos e fecho frontal com botões tone-on-tone, dois gussets nas costas para conforto.
- Métodos adequados de marcação: serigrafia, bordado, transfer, patchs.
- Ideal como roupa de trabalho, uniformes de empresa e uniformes de restauração.



	ADULTO					GRANDE	
TAMANHOS	38/S	40/M	42/L	44/XL	46/XXL	48/3XL	50/4XL
COMPRIMENTO	71	73.5	76.5	79	82	85	87.5
LARGURA	52	55	58	61	64	67	70



* Complemento do homem Cinto RUDOLF (página 346) Calça chino ALEXANDER (página 219).



CAMISA MULHER M/CURTA **STAR**

- Camisa de manga curta para mulher, corte estreito.
- Confeccionada em tecido de popeline de 210 fios, mescla de algodão com poliéster para maior durabilidade e resistência.
- Bolso esquerdo do peito para ter tudo acessível e para realçar a marca.
- Fecho frontal, da direita para a esquerda, com botões tone-on-tone.
- Reforçados nas costuras laterais, ombros, mangas e cavas que aumentam a sua resistência.
- Métodos adequados de marcação: serigrafia, bordado, transfer, patches.
- Ideal como roupa de trabalho, uniformes de empresa e roupa casual.



	MULHER					
TAMANHOS	36/XS	38/S	40/M	42/L	44/XL	46/XXL
COMPRIMENTO	64	66.5	69.5	72.5	75	78
PEITO LARGO	47	50	53	56	59	62
CINTURA LARGA	42	45	48	51	54	57

 POLIÉSTER 65%	 ALGODÃO 35%	 DENSIDAD 120 g/m ²	 UDS x BOX 40	 UDS x BOLSA 1
--	--	--	---	--



CAMISA MULHER M/COMPRIDA **STAR**

- Camisa de manga comprida para mulher, corte estreito.
- Confeccionada em tecido de popeline de 210 fios, mescla de algodão com poliéster para maior durabilidade e resistência.
- Bolso esquerdo do peito para manter tudo acessível e para realçar a marca.
- Punhos e fixação frontal, da direita para a esquerda, com botões tone-on-tone.
- Reforçados nas costuras laterais, ombros, mangas e cavas que aumentam a sua resistência.
- Métodos adequados de marcação: serigrafia, bordado, transfer, patches.
- Ideal para roupa de trabalho, uniformes de empresa e roupa casual.



	MULHER					
TAMANHOS	36/XS	38/S	40/M	42/L	44/XL	46/XXL
COMPRIMENTO	64	66.5	69.5	72.5	75	78
PEITO LARGO	47	50	53	56	59	62
CINTURA LARGA	42	45	48	51	54	57

POLIÉSTER
65%ALGODÃO
35%DENSIDAD
120 g/m2UDS x BOX
40UDS x BOLSA
1



CAMISA MULHER CEREMONY

- Camisa de manga comprida para mulher, corte estreito.
- Confeccionada em tecido de 200 fios Oxford com fio tingido, mescla de algodão com poliéster para maior durabilidade e resistência.
- Bolso esquerdo do peito para manter tudo acessível e para realçar a marca.
- Punhos e fecho frontal, da direita para a esquerda, com botões translúcidos.
- Costuras reforçadas nos lados, ombros, mangas e cavas que aumentam a sua resistência.
- Métodos adequados de marcação: serigrafia, bordado, transfer, patches.
- Ideal como roupa de trabalho, uniformes de empresa e roupa casual.



	MULHER					
TAMANHOS	36/XS	38/S	40/M	42/L	44/XL	46/XXL
COMPRIMENTO	64	66.5	69.5	73	75	78
PEITO LARGO	47	50	53	56	59	62
CINTURA LARGA	42	45	48	51	54	57



POLIÉSTER

30%



ALGODÃO

70%



DENSIDAD

160 q/m²



UDS x BOX

40



UDS x BOLSA

1



CAMISA GRADUATION

- Camisa de manga comprida.
- Confeccionada em tecido de 200 fios Oxford com fio tingido, mescla de algodão com poliéster para maior durabilidade e resistência.
- Bolso esquerdo para manter tudo acessível e para realçar a marca.
- Punhos e fecho frontal com botões translúcidos, costas com reforços centrais nas costuras laterais, ombros, mangas e cavas que aumentam a sua resistência.
- Métodos adequados de marcação: serigrafia, bordado, transfer, patches.
- Ideal como roupa de trabalho, uniformes de empresa e roupa casual.



	ADULTO					GRANDE	
TAMANHOS	38/S	40/M	42/L	44/XL	46/XXL	48/3XL	50/4XL
COMPRIMENTO	71	73.5	76.5	79	82	85	87.5
LARGURA	52	55	58	61	64	67	70



POLIÉSTER

30%



ALGODÃO

70%



DENSIDAD

160 q/m²



UDS x BOX

40



UDS x BOLSA

1



* Complemento do homem Cinto RUDOLF (página 346) Calça chino ALEXANDER (página 219).

CAMISA MULHER **PANTER**

- Camisa de ganga de manga comprida para mulher, corte estreito.
- Confeccionado em tecido de ganga pré-lavado 100% algodão suave e confortável.
- Bolso esquerdo do peito para ter tudo acessível e para realçar a marca.
- Punhos e fecho frontal, da direita para a esquerda, com botões de efeito osso.
- Costuras reforçadas nos lados, ombros, mangas e cavas que aumentam a sua resistência.
- Métodos adequados de marcação: serigrafia, bordado, transfer, patches.
- Ideal como têxteis publicitários e roupa casual.



	MULHER					
TAMANHOS	36/XS	38/S	40/M	42/L	44/XL	46/XXL
COMPRIMENTO	64	66.5	68.5	70.5	72.5	74.5
PEITO LARGO	44	46	49	51	54	56
CINTURA LARGA	41	43	45	47	49	51

ALGODÃO
100%DENSIDAD
200 g/m2UDS x BOX
40UDS x BOLSA
1CAMISA **LION**

- Camisa de ganga com manga comprida.
- Confeccionada em tecido de ganga pré-lavado 100% algodão suave e confortável.
- Bolso esquerdo do peito para ter tudo acessível e para realçar a marca.
- Punhos e fecho frontal com botões de efeito osso, plissados com costuras centrais reforçadas nas laterais, ombros, mangas e cavas que aumentam a sua resistência.
- Métodos adequados de marcação: serigrafia, bordado, transfer, patches.
- Ideal como têxteis publicitários e roupa casual.

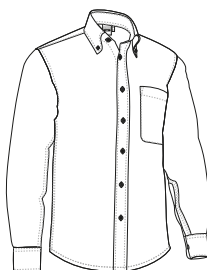

	ADULTO					GRANDE	
TAMANHOS	38/S	40/M	42/L	44/XL	46/XXL	48/3XL	50/4XL
COMPRIMENTO	77	79	81	83	85	87	89
LARGURA	55	58	61	64	67	71	75

ALGODÃO
100%DENSIDAD
200 g/m2UDS x BOX
40UDS x BOLSA
1

* Complemento do homem Calça chino MARTIN (página 219).



* Complemento do homem Calça chino MARTIN (página 219).

CAMISA M/CURTA **ACADEMY**

- Camisa de manga curta com dois bolsos.
- Confeccionada em tecido de popeline de 210 fios, mescla de algodão com poliéster para maior durabilidade e resistência.
- Dois bolsos no peito, com fecho de aba e botões tone-on-tone, para manter tudo acessível e destacar a marca.
- Costuras reforçadas nos lados, ombros, mangas e cavas que aumentam a sua resistência.
- Fixação frontal com botões tone-on-tone, dois gussets nas costas que proporcionam conforto.
- Métodos adequados de marcação: serigrafia, bordados, transfer, patches.
- Ideal como roupa de trabalho e uniformes de empresa.



	ADULTO						GRANDE
TAMANHOS	38/S	40/M	42/L	44/XL	46/XXL	48/3XL	50/4XL
COMPRIMENTO	70	73	76	79	82	84	87
LARGURA	52	55	58	61	64	67	70

 POLIÉSTER
65%

 ALGODÃO
35%

 DENSIDAD
120 q/m²

 UDS x BOX
40

 UDS x BOLSA
1



CAMISA M/COMPRIDA **ACADEMY**

- Camisa de manga comprida com dois bolsos.
- Confeccionada em tecido de popeline de 210 fios, mescla de algodão com poliéster para maior durabilidade e resistência.
- Dois bolsos no peito, com fecho de aba e botões tone-on-tone, para manter tudo acessível e para realçar a marca.
- Costuras reforçadas nos lados, ombros, mangas e cavas que aumentam a sua resistência.
- Punhos e fecho frontal com botões tone-on-tone, dois gussets nas costas para conforto.
- Métodos adequados de marcação: serigrafia, bordados, transfer, patches.
- Ideal como roupa de trabalho e uniformes de empresa.



	ADULTO						GRANDE
TAMANHOS	38/S	40/M	42/L	44/XL	46/XXL	48/3XL	50/4XL
COMPRIMENTO	70	73	76	79	82	84	87
LARGURA	52	55	58	61	64	67	70

 POLIÉSTER
65%

 ALGODÃO
35%

 DENSIDAD
120 q/m²

 UDS x BOX
40

 UDS x BOLSA
1



* Complemento do homem Calça chino MARTIN (página 219).

CAMISA M/CURTA **VIGILANT**

- Camisa de manga curta com dois bolsos e palas para os ombros.
- Confeccionada em tecido de popeline de 210 fios, mescla de algodão com poliéster para maior durabilidade e resistência.
- Dois bolsos no peito, com fecho de aba e botões tone-on-tone, para manter tudo acessível e para destacar a marcação.
- Reforços de ombros com entretela interior e botões tone-on-tone para melhor fixação de riscas ou emblemas.
- Mangas com bainha exterior e costuras reforçadas para maior resistência.
- Métodos adequados de marcação: serigrafia, bordado, transfer, patches.
- Ideal para uniformes de segurança.



	ADULTO						GRANDE	
TAMANHOS	36/XS	38/S	40/M	42/L	44/XL	46/XXL	48/3XL	50/4XL
COMPRIMENTO	68	71	74	76.5	79	82	85	87
LARGURA	49	52	55	58	61	64	67	70

POLIÉSTER
65%ALGODÃO
35%DENSIDAD
120 q/m²UDS x BOX
40UDS x BOLSA
1

BRANCO



BRANCO MAREM



AZUL CELESTE



* Complemento do homem Cinto PATRIC (página 352) Porta algemas vigilante LOUIS (página 351) Calça BULL (página 230) Boné TORONTO (página 291).

CAMISA M/COMPRIDA **VIGILANT**

- Camisa de manga comprida com dois bolsos e palas para os ombros.
- Confeccionada em tecido de popeline de 210 fios, mescla de algodão com poliéster para maior durabilidade e resistência.
- Dois bolsos no peito, com fecho de aba e botões tone-on-tone, para manter tudo acessível e para realçar a marca.
- Patches para os ombros reforçados com canalizações interiores e botões tone-on-tone, para melhor segurar as riscas ou distintivos.
- Punhos e fecho central com botões tone-on-tone.
- Métodos adequados de marcação: serigrafia, bordado, transfer, patches.
- Ideal para uniformes de segurança.



	ADULTO						GRANDE	
TAMANHOS	36/XS	38/S	40/M	42/L	44/XL	46/XXL	48/3XL	50/4XL
COMPRIMENTO	68	71	73.5	76.5	79	82	85	87.5
LARGURA	49	50	55	58	59	62	65	68

POLIÉSTER
65%ALGODÃO
35%DENSIDAD
120 q/m²UDS x BOX
40UDS x BOLSA
1

BRANCO



BRANCO MAREM



AZUL CELESTE



* Complemento do homem Calça RONDA (página 228) Cinto RUDOLF (página 346).



* Complemento do homem Calça CHISPA (página 227)Cinto PATRIC (página 352).

CAMISA M/CURTA CONGRESS

- Camisa de manga curta, dois bolsos e vinco central nas costas para maior mobilidade.
- Confeccionada em tecido de popeline de 210 fios, mescla de algodão com poliéster para maior durabilidade e resistência.
- Dois bolsos no peito com vinco central, fecho frontal e botões tone-on-tone, para manter tudo acessível e para realçar a marca.
- Mangas com bainha exterior e costuras reforçadas para maior resistência.
- Métodos adequados de marcação: serigrafia, bordado, transfer, patches.
- Ideal para uniformes de segurança.



	ADULTO					GRANDE	
TAMANHOS	38/S	40/M	42/L	44/XL	46/XXL	48/3XL	50/4XL
COMPRIMENTO	76	78	80	82	84	86	86
LARGURA	56	58	60	63	67	71	75

POLIÉSTER
65%

ALGODÃO
35%

DENSIDAD
120 q/m²

UDS x BOX
40

UDS x BOLSA
1



CAMISA M/COMPRIDA CONGRESS

- Camisa de manga comprida com dois bolsos.
- Confeccionada em tecido de popeline de 210 fios, mescla de algodão com poliéster para maior durabilidade e resistência.
- Dois bolsos no peito com vincos centrais, fecho com aba e botões de tone-on-tone, para manter tudo acessível e para realçar a marca.
- Punhos e fecho frontal com botões tone-on-tone, pregas centrais nas costas.
- Métodos adequados de marcação: serigrafia, bordado, transfer, patches.
- Ideal para uniformes de segurança.



	ADULTO						GRANDE	
TAMANHOS	38/S	40/M	42/L	44/XL	46/XXL	48/3XL	50/4XL	
COMPRIMENTO	71	73.5	76.4	79	82	85	87.5	
LARGURA	52	55	58	61	64	67	70	

POLIÉSTER
65%

ALGODÃO
35%

DENSIDAD
120 q/m²

UDS x BOX
40

UDS x BOLSA
1



* Complemento do homem Cinto PATRIC (página 352)Calça ROBLE (página 224).

CAMISA **PRESIDENT**

- Camisa de manga comprida e bolso.
- Confeccionada em tecido de popeline de 210 fios, 100% algodão suave e confortável.
- Bolso esquerdo do peito para ter tudo acessível e para realçar a marca.
- Punhos e fecho frontal com dois botões de tone-on-tone.
- Costuras reforçadas nos lados, ombros, mangas e cavas que aumentam a sua resistência.
- Métodos adequados de marcação: serigrafia, bordado, transfer, patches.
- Ideal como roupa de trabalho e uniformes de empresa.



	ADULTO					GRANDE
TAMANHOS	38/S	40/M	42/L	44/XL	46/XXL	48/3XL
COMPRIMENTO	80	82.5	85.5	88	91	93.5
LARGURA	52	55	58	61	64	67

ALGODÃO
100%DENSIDAD
130 q/m²UDS x BOX
40UDS x BOLSA
1

BRANCO



PRETO



* Complemento do homem Calça chino MARTIN (página 219).



* Complemento do homem Cinto RUDOLF (página 346) Calça ROBLE (página 224).

CAMISA **CONDOR**

- Camisa de manga comprida, com dois bolsos.
- Confeccionada em tecido sarja de 200 fios, 100% algodão, suave e confortável.
- Dois bolsos no peito, com fecho de aba com botões de tone-on-tone, para ter tudo acessível e para realçar a marca.
- Costuras reforçadas nos lados, ombros, mangas e cavas que aumentam a sua resistência.
- Punhos e fecho frontal com dois botões de tone-on-tone.
- Métodos adequados de marcação: serigrafia, bordado, transfer, patches.
- Ideal como roupa de trabalho e fardamentos.



	ADULTO					GRANDE	
TAMANHOS	38/S	40/M	42/L	44/XL	46/XXL	48/3XL	50/4XL
COMPRIMENTO	71	73.5	76.5	79	82	85	87.5
LARGURA	52	55	58	61	64	67	70

ALGODÃO
100%DENSIDAD
170 q/m²UDS x BOX
40UDS x BOLSA
1

AZUL AZULINA



AZUL MARINHO ORION



CINZA CIMENTO





CAMISA MULHER M/COMPRIDA **VENEZIA**

- Camisa de manga comprida com bolso para mulher.
- Confeccionada em tecido crepe fino e leve, macio e agradável ao tato.
- Bolso esquerdo no peito para manter tudo acessível e realçar a marca.
- Punhos e fecho frontal, da direita para a esquerda, com botões tom sobre tom.
- Costuras reforçadas nos lados, ombros, mangas e cavas para uma maior resistência.
- Métodos adequados de marcação: serigrafia, bordado, transfer, sublimação sobre branco.
- Ideal como roupa de trabalho, uniformes de restauração e uniformes de empresa.



	MULHER					
TAMANHOS	XS	S	M	L	XL	XXL
COMPRIMENTO	61.5	64.5	67.5	70.5	73.5	76.5
LARGURA	46	49	52	55	58	61



CAMISA MULHER **SHARON**

- Camisa de manga comprida com bolso para mulher.
- Confeccionada em tecido de popeline de 210 fios, mescla de algodão com poliéster para maior durabilidade e resistência.
- Gola Mao, fecho com botão central da direita para a esquerda e costuras reforçadas com pesponto duplo para aumentar a sua resistência.
- Bolso esquerdo reforçado no peito para manter tudo acessível e realçar a marca.
- Punhos com fecho de botões para um melhor ajuste e conforto.
- Métodos adequados de marcação: serigrafia, vinil, transfer.
- Ideal como roupa de trabalho, têxteis publicitários, uniformes de empresa, uniformes de restauração, etc.



	MULHER					
TAMANHOS	36/XS	38/S	40/M	42/L	44/XL	46/XXL
COMPRIMENTO	64	66.5	69.5	72.5	75	78
LARGURA	47	50	53	56	59	62



* Complemento para mulheres Calça de senhora ALESSIA (página 220).

BATA CRIANÇA **NOTES**

- Bata infantil com colarinho de camisa, fechos de botão grandes e bolsos grandes.
- Confeccionado em tecido de malha simples e tingido de fio em desenho a quadros, mescla de algodão com poliéster para maior durabilidade e resistência.
- Gola em contrastante e inclui uma fita larga cosida na parte de trás para pendurar facilmente.
- Punhos em canalé elástico que se adapta confortavelmente.
- Dois grandes bolsos frontais em plaston de cor lisa, para manter tudo ao fácil alcance.
- Métodos adequados de marcação: serigrafia, bordado, transfer, patches.
- Ideal como farda escolar em creches e jardins de infância.

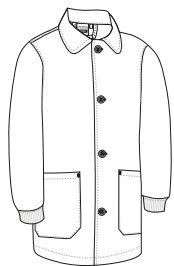

	CRIANÇA			
TAMANHOS	4	6	8	10
COMPRIMENTO	53.5	58.5	63.5	68.5
LARGURA	42	45	48	51

POLIÉSTER
65%ALGODÃO
35%DENSIDAD
150 q/m2UDS x BOX
50UDS x BOLSA
1

FESTA BRANCO/LARANJA



BRANCO/VERMELHO LOTO



BRANCO/ROSA CARAMELO



BRANCO/AZUL CELESTE



* Complemento para criança Polo PREDATOR (página 110).

Os artigos que contenham mais de uma cor deverão ser lavados com o maior cuidado, utilizando um detergente adequado. Lavado a frio e secado sem que a roupa fique de molho.

BATA CRIANÇA **GARDEN**

- Bata infantil com gola redonda, sem botões e bolso central grande.
- Confeccionado em tecido de malha simples tingido com fio em desenho de quadros, mescla de algodão com poliéster para maior durabilidade e resistência.
- Gola redonda de canalé elástico para fácil encaixe e inclui uma fita larga cosida na parte de trás para pendurar facilmente.
- Punhos em canalé elástico que se adapta confortavelmente.
- Bolso frontal largo em cor lisa a contrastante, para manter tudo acessível.
- Métodos adequados de marcação: serigrafia, bordado, transfer.
- Ideal para bebés e crianças em jardins de infância, uma vez que pode ser facilmente usado em cima da roupa.

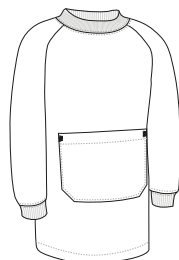

	CRIANÇA				
TAMANHOS	12 meses	18 meses	2	3	4
COMPRIMENTO	38.5	43	47.5	50.5	53.5
LARGURA	36	38	40	42.5	45

POLIÉSTER
65%ALGODÃO
35%DENSIDAD
150 q/m2UDS x BOX
50UDS x BOLSA
1

FESTA BRANCO/LARANJA



BRANCO/VERMELHO LOTO



BRANCO/ROSA CARAMELO



BRANCO/AZUL CELESTE





BOLSA SNACK

- Saco de tecido rectangular com fecho de cordão para guardar snack ou lanches.
- Confeccionado em tecido de malha simples em fio tingido em desenho quadriculado, mescla de algodão com poliéster, resistente e durável.
- Fecho superior mediante cordão de fácil sustentação.
- Métodos adequados de marcação: serigrafia, bordado, transfer, patches.
- Ideal para utilização em creches e infantários e para brindes personalizados e têxteis publicitários.



	ÚNICA
TAMANHOS	única
COMPRIMENTO	28
LARGURA	24

POLIÉSTER
65%

ALGODÃO
35%

DENSIDADE
150 q/m²

UDS x BOX
200

UDS x BOLSA
10



Os artigos que contenham mais de uma cor deverão ser lavados com o maior cuidado, utilizando um detergente adequado. Lavado a frio e secado sem que a roupa fique de molho.

BATA CRIANÇA CHALK

- Bata infantil escolar.
- Confeccionada em tecido sarja mescla de algodão com poliéster para maior durabilidade e resistência.
- Gola em V larga, confortável e refrescante, com uma fita larga cosida na parte interior das costas para pendurar facilmente.
- Fecho central com botões e cintura com fita cosida na parte de trás para maior conforto.
- Dois bolsos à frente e um bolso em peito esquerdo para manter tudo acessível e realçar a marca.
- Métodos adequados de marcação: serigrafia, bordado, transfer, vinil.
- Ideal para uso e farda escolar: laboratório, desenho, etc.

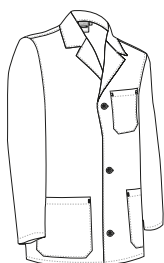

	CRIANÇA					
TAMANHOS	4	6	8	10	12	14
COMPRIMENTO	55	60	64	70	75	79
LARGURA	41.5	44.5	47.5	50.5	53.5	56.5

POLIÉSTER
65%

ALGODÃO
35%

DENSIDADE
190 q/m²

UDS x BOX
40

UDS x BOLSA
1



New

COLETE STAFF

- Colete de malha com gola em V aberto, confortável e versátil.
- Confeccionado em tecido de tricot 100% acrílico estreito, agradável ao toque, respirável e com boa retenção térmica.
- Gola em V em canalé, largo, confortável e elegante.
- Elástico, cintura em canalé e cavas que se adaptam confortavelmente.
- Aos métodos adequados de marcação: bordado, cosidos.
- Ideal para roupa de trabalho, uniforme de empresa e farda escolar.

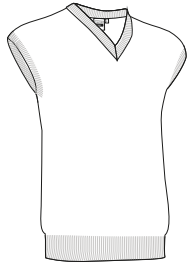

	ADULTO					GRANDE
	S	M	L	XL	XXL	3XL
TAMANHOS	S	M	L	XL	XXL	3XL
COMPRIMENTO	59	62	65	67	70	73
LARGURA	44	48	52	56	60	64



TÉRMICO



ACRÍLICO 100%



DENSIDAD 325 q/m2



UDS x BOX 20



UDS x BOLSA 1



GRENA MAGNO



AZUL MARINHO ORION



* Complemento do homem Camisa m/comprida OPORTO (página 136) Calça chino ALEXANDER (página 219).



* Complemento Calça chino MARTIN (página 219). * Complemento do homem Camisa m/curta VIGILANT (página 142).

PULLOVER PULLER

- Pulôver de malha confortável e versátil com gola redonda.
- Confeccionado em tecido de tricot 100% acrílico estreito, agradável ao toque, respirável e com boa retenção térmica.
- Colarinho, punhos e cintura em canalé elásticas que se adaptam confortavelmente.
- Métodos adequados de marcação: bordado, cosidos.
- Ideal como roupa de trabalho, uniforme de empresa e farda escolar.

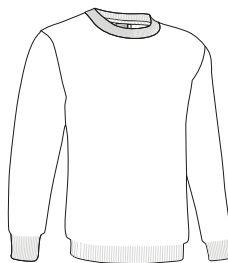

	ADULTO					GRANDE
	S	M	L	XL	XXL	3XL
TAMANHOS	S	M	L	XL	XXL	3XL
COMPRIMENTO	65	68	71	74	77	80
LARGURA	51	54	58	61	64	68



TÉRMICO



ACRÍLICO 100%



DENSIDAD 325 q/m2



UDS x BOX 20



UDS x BOLSA 1



AZUL MARINHO ORION



PULLOVER OFFICE

- Pulôver de malha com gola em V confortável e versátil.
- Confeccionado em tecido de tricot de malha 100% acrílica estreita, agradável ao toque, respirável e com boa retenção térmica.
- Ribbed, gola larga, confortável e elegante gola em V.
- Ribbed, punhos e cintura em fita elástica que se adapta confortavelmente.
- Métodos adequados de marcação: bordado, cosidos.
- Ideal para roupa de trabalho, uniforme de empresa e farda escolar.

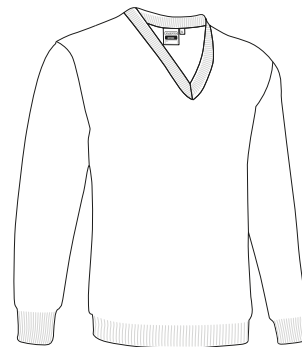

	CRIANÇA			ADULTO					GRANDE
TAMANHOS	4/5	6/8	10/12	S	M	L	XL	XXL	3XL
COMPRIMENTO	54	58	62	65	68	71	74	77	80
LARGURA	41	44	47	51	54	58	61	64	68



* Complemento para menina Polo PATROL (página 92). * Complemento para mulheres Camisa mulher m/curta STAR (página 137).



CASACO MULHER **CARDIGAN**

- Casaco de malha com bolsos para mulher.
- Confeccionado em tecido de tricot 100% acrílico estreito, agradável ao toque, respirável e com boa retenção térmica.
- Fixação frontal, da direita para a esquerda, com botões tone-on-tone.
- Gola em V, punhos e cintura em canalé elásticas que se adaptam confortavelmente.
- Dois bolsos frontais na cintura para manter tudo acessível.
- Métodos adequados de marcação: bordado, cosidos.
- Ideal como roupa de trabalho, uniforme de empresa e farda escolar.

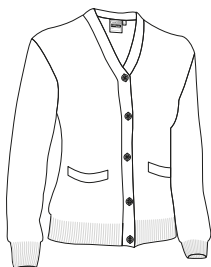

	MULHER					
TAMANHOS	XS	S	M	L	XL	XXL
COMPRIMENTO	59	62	65	67	70	73
LARGURA	44	48	52	56	60	64



* Complemento para mulheres Camisa mulher m/curta STAR (página 137) Calça de senhora ALESSIA (página 220).



CASACO **CARDIGAN**

- Casaco de malha reforçado com gola alta, fecho de correr completo.
- Confeccionado em tecido de tricot de malha 100% acrílico estreito, agradável ao toque, respirável e com boa retenção térmica.
- Reforços de sarja nos cotovelos e bolso no peito que aumentam a durabilidade em áreas de maior desgaste.
- Dois bolsos laterais e um bolso esquerdo no peito com fecho de correr, para ter tudo acessível e para realçar a marca.
- Métodos adequados de marcação: serigrafia, bordado, cosidos.
- Ideal como roupa de trabalho na estação de inverno ou em ambientes frios.



	ADULTO					GRANDE
TAMANHOS	S	M	L	XL	XXL	3XL
COMPRIMENTO	65	68	71	74	77	80
LARGURA	50	54	58	62	66	70



* Complemento do homem Camisa m/curta OPORTO (página 135) Calça chino ALEXANDER (página 219).



* Complemento do homem Calça CHISPA (página 227).

PULLOVER COMANDO

- Pulôver de trabalho com cotovelos e ombros reforçados, com gola redonda.
- Confeccionado em tecido tricot de malha 100% acrílico espesso, agradável ao toque, respirável e com alta retenção térmica.
- Bolso em sarja no peito esquerdo, com fecho de aba e velcro (inclui abertura para guardar canetas), para manter tudo acessível e para realçar a marca.
- Colarinho, cintura e punhos em canalé elástico que se adaptam confortavelmente.
- Reforço em sarja nos cotovelos, ombros e bolso, o que aumenta a sua durabilidade nas áreas mais desgastadas.
- Métodos adequados de marcação: bordado, cosidos, vinil, serigrafia.
- Ideal como roupa de trabalho e fardamentos.



TAMANHOS	ADULTO					GRANDE
	S	M	L	XL	XXL	3XL
COMPRIIMENTO	63	66	69	72	75	78
LARGURA	52	55	58	61	64	67



TÉRMICO

ACRÍLICO
100%DENSIDAD
475 g/m²UDS x BOX
20UDS x BOLSA
1

VERDE MILITAR



AZUL MARINHO ORION



CINZA CIMENTO



PULLOVER RANDY

- Pulôver de malha com zip intermédio e bolso.
- Confeccionado em tecido de malha simples com forro de felpa no interior para uma melhor retenção térmica e conforto.
- Punhos e cintura em canalé elástico que se adapta confortavelmente, gola alta com zip intermédio que proporciona calor adicional ou ventilação, dependendo da estação do ano.
- Bolso tipo napoleon no peito esquerdo com fecho de correr para manter tudo acessível e para realçar a marca.
- Cotovelos reforçados, jugo de ombro e bolso confeccionado em tecido de malha simples, o que aumenta a sua durabilidade em áreas de maior desgaste.
- Métodos adequados de marcação: bordado, cosidos, vinil, serigrafia.
- Ideal como roupa de trabalho e fardamentos.

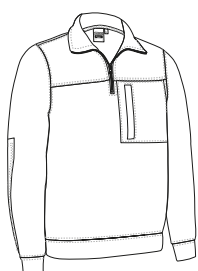

TAMANHOS	ADULTO					GRANDE
	S	M	L	XL	XXL	3XL
COMPRIIMENTO	64	67	70	73	76	79
LARGURA	53	56	59	62	65	68



TÉRMICO

POLIÉSTER
100%DENSIDAD
325 g/m²UDS x BOX
20UDS x BOLSA
1

AZUL MARINHO ORION



PRETO



* Complemento do homem Calça ROBLE (página 224).

PULLOVER DRIVER

- Pulôver de trabalho reforçado com zip intermédio.
- Confeccionado em tecido de tricot de malha 100% acrílico espesso, agradável ao toque, respirável e com alta retenção térmica.
- Bolso de sarja no peito esquerdo, com fecho de aba e velcro (inclui abertura para guardar canetas), para manter tudo acessível e para realçar a marca.
- Gola alta com zip intermédio para calor extra ou ventilação, dependendo da estação do ano.
- Reforço de sarja nos cotovelos, ombros e bolso, para maior durabilidade em áreas de alto desgaste.
- Métodos adequados de marcação: bordado, cosidos, vinil, serigrafia.
- Ideal como roupa de trabalho e fardamentos.

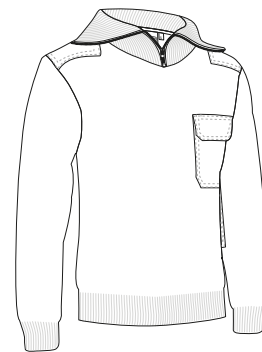

	ADULTO					GRANDE
TAMANHOS	S	M	L	XL	XXL	3XL
COMPRIMENTO	63	66	69	72	75	78
LARGURA	52	55	58	61	64	67



* Complemento do homem Calça ROBLE (página 224).



CASACO **VESPA**

- Casaco de malha com gola alta e com zip completo.
- Confeccionado em tecido de malha 100% acrílico grosso, agradável ao toque, respirável e com alta retenção térmica.
- Gola em canalé, cintura e punhos com elástico que se adapta confortavelmente.
- Dois bolsos nas laterais para manter tudo acessível.
- Zip completo central tone-on-tone.
- Métodos adequados de marcação: bordado, cosidos.
- Ideal como roupa de trabalho na estação do inverno ou em ambientes frios.



TAMANHOS	ADULTO					GRANDE
	S	M	L	XL	XXL	3XL
COMPRIMENTO	64	67	70	73	76	79
LARGURA	49	53	57	60	63	66



TÉRMINICO

ACRÍLICO
100%DENSIDAD
525 g/m2UDS x BOX
20UDS x BOLSA
1

VERDE MILITAR



AZUL MARINHO ORION



CINZA CIMENTO

* Complemento do homem Calça FORCE (página 226)Sweat-shirt OPEN (página 118).

CASACO **ARCE**

- Casaco de malha reforçado com gola alta, com zip completo e desenho bicolor.
- Confeccionado em tecido de tricot de malha 100% acrílico grosso, agradável ao toque, respirável e com alta retenção térmica.
- Reforços de sarja nos cotovelos e bolso no peito que aumentam a durabilidade em áreas de maior desgaste.
- Dois bolsos laterais e um bolso esquerdo no peito com fecho de correr, para ter tudo acessível e para realçar a marca.
- Métodos adequados de marcação: serigrafia, bordado, cosidos.
- Ideal como roupa de trabalho na estação de inverno ou em ambientes frios.



TAMANHOS	ADULTO					GRANDE
	S	M	L	XL	XXL	3XL
COMPRIMENTO	64	67	70	73	76	79
LARGURA	49	53	57	60	63	66



TÉRMINICO

ACRÍLICO
100%DENSIDAD
525 g/m2UDS x BOX
20UDS x BOLSA
1

A. M. ORI. / A. PORTO



C. CAR. / CINZA CIMEN.



* Complemento do homem T-shirt WAVE (página 24).

FORRO POLAR **JASON**

- Forro polar com bolsos, económico, confortável e versátil.
- Confeccionado em tecido polar com anti-pilling no exterior e forro de felpa no interior para uma melhor retenção térmica.
- Gola alta de dupla camada com fecho frontal de zíper completo para maior calor e conforto.
- Punhos com elástico franzido e cintura com costura dupla para maior resistência.
- Dois bolsos inclinados na cintura, com fecho de correr, para manter tudo acessível.
- Métodos adequados de marcação: bordados, patches, cosidos.
- Ideal como roupa de trabalho, têxteis publicitários e roupa casual.

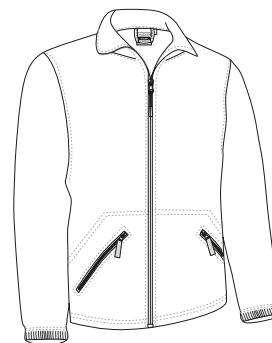

TAMANHOS	ADULTO					3XL
	S	M	L	XL	XXL	3XL
COMPRIMENTO	67	70	73	76	79	82
LARGURA	53	56	59	62	65	68



* Complemento do homem Gorro polar SLIDE (página 300) Luvas DANUBIO (página 307).



FORRO POLAR DAKOTA

- Forro polar, a sua relação custo/benefício imbatível e a sua vasta gama de cores e tamanhos, fazem dele o nosso forro polar mais vendido.
- Confeccionado em tecido de micropolar denso com anti-pilling no exterior, e forro de felpa no interior para uma melhor retenção térmica.
- Gola de dupla camada com zip completo central para maior calor e conforto.
- Punhos com elástico franzido e cintura reta com cordão elástico e regulador para melhor ajuste e conforto.
- Dois bolsos inclinados na cintura, com fecho de correr escondido sob a aba, para ter tudo acessível.
- Métodos adequados de marcação: bordados, patches, cosidos.
- Ideal como roupa de trabalho, têxteis publicitários e roupa casual.



	CRIANÇA			ADULTO					$\frac{3}{4}$	3XL	$\frac{3}{4}$	4XL
TAMANHOS	4/5	6/8	10/12	S	M	L	XL	XXL	$\frac{3}{4}$	3XL	$\frac{3}{4}$	4XL
COMPRIENTO	53	58	63	66	69	72	75	78	81	84		
LARGURA	41	45	49	53	56	59	62	65	68	71		



* Complemento para mulheres T-shirt PARIS (página 46). * Complemento para criança T-shirt COMIC (página 24). * Complemento do homem T-shirt WAVE (página 24).



*Cinza vigore: 98% algodão, 2% viscose.

FORRO POLAR MULHER **GLACE**

- Forro polar com zip completo para mulher, corte estreito.
- Confeccionado em tecido de micropolar denso com anti-pilling no exterior e forro de felpa no interior para uma melhor retenção térmica.
- Gola alta de camada dupla e fecho frontal de zip completo para maior calor e conforto.
- Costuras reforçadas em bainha, lados, mangas e cavas que aumentam a sua resistência.
- Dois bolsos verticais na cintura com fecho de correr para ter tudo acessível.
- Métodos adequados de marcação: bordados, patches, cosidos.
- Ideal como roupa de trabalho, têxteis publicitários e roupa casual.



	MULHER					
TAMANHOS	XS	S	M	L	XL	XXL
COMPRIMENTO	60	63	66	69	72	75
LARGURA	46	49	52	55	58	61



TÉRMICO

POLIÉSTER
100%DENSIDAD
300 g/m²UDS x BOX
20UDS x BOLSA
1

VERMELHO LOTO



AZUL MARINHO ORION



PRETO



* Complemento para mulheres Luvas DANUBIO (página 307).

SWEAT-SHIRT POLAR **DAFNE**

- Pulôver polar com zip intermédio para mulher, corte estreito.
- Confeccionado em tecido leve micropolar com anti-pilling no exterior e forro de felpa no interior para uma melhor retenção térmica.
- Gola alta de dupla camada com zip intermédio para calor extra ou ventilação, dependendo da estação.
- Inclui protetor de queixo para conforto e conveniência.
- Costura dupla na gola, ombros, punhos e bainha para maior resistência.
- Métodos adequados de marcação: bordado, patches, cosidos.
- Ideal como roupa de trabalho, têxteis publicitários e roupa casual.

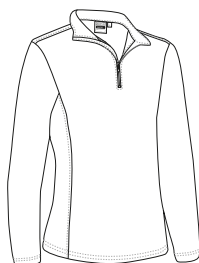

	MULHER					
TAMANHOS	XS	S	M	L	XL	XXL
COMPRIMENTO	46	49	52	55	58	61
LARGURA	62	65	68	71	74	76.5



TÉRMICO

POLIÉSTER
100%DENSIDAD
200 q/m²UDS x BOX
20UDS x BOLSA
1

VERMELHO LOTO



AZUL MARINHO ORION



PRETO





FORRO POLAR JAMES

- Forro polar com dois bolsos.
- Confeccionado em tecido micropolar denso com anti-pilling no exterior, e forro de felpa no interior para uma melhor retenção térmica.
- Gola alta de camada dupla e fecho de correr central para maior calor e conforto.
- Punhos e cintura com debrum elástica que se adapta confortavelmente.
- Dois bolsos inclinados na cintura com fecho de correr para ter tudo acessível.
- Métodos adequados de marcação: bordados, patches, cosidos.
- Ideal como roupa de trabalho, têxteis publicitários e roupa desportiva.

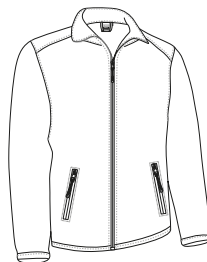

	ADULTO					GRANDE
TAMANHOS	S	M	L	XL	XXL	3XL
COMPRIMENTO	67	70	73	76	79	82
LARGURA	53	56	59	62	65	68



TÉRMINICO

POLIÉSTER
100%DENSIDAD
300 g/m2UDS x BOX
20UDS x BOLSA
1

AZUL MARINHO ORION



PRETO

FORRO POLAR WIND

- Forro polar com dois bolsos.
- Confeccionado em tecido micropolar de dupla camada que proporciona alta retenção térmica com anti-pilling em ambos os lados para um melhor acabamento.
- Gola alta de dupla camada e fecho de correr central para maior calor e conforto.
- Dois punhos elásticos e cintura recta com cordão elástico e regulador para melhor ajuste e conforto.
- Dois bolsos inclinados na cintura, com fecho de correr escondido sob a aba, para manter tudo acessível.
- Métodos adequados de marcação: bordados, patches, cosidos.
- Ideal como roupa de trabalho, têxteis publicitários e roupa desportiva.



	ADULTO					GRANDE
TAMANHOS	S	M	L	XL	XXL	3XL
COMPRIMENTO	67	70	73	76	79	82
LARGURA	53	56	59	62	65	68



EXTRATÉRM.

POLIÉSTER
100%DENSIDAD
400 g/m2UDS x BOX
20UDS x BOLSA
1

AZUL MARINHO ORION



PRETO



* Complemento do homem Calça QUARTZ (página 223)Sweat-shirt OPEN (página 118).

FORRO POLAR WARRIOR

- Forro polar grosso com três bolsos.
- Confeccionado em tecido micropolar grosso e denso com anti-pilling no exterior e acolchoado escovado no interior para alta retenção térmica.
- Gola de dupla camada stand-up e fecho de correr central para maior calor e conforto.
- Junta-se nos punhos e cintura recta com cordão elástico e regulador de tracção para melhor ajuste e conforto.
- Dois bolsos inclinados na cintura e um bolso vertical no peito esquerdo com fecho de correr oculto sob a aba, para manter tudo acessível e para realçar a marca.
- Métodos adequados de marcação: bordado, patches, cosidos.
- Ideal como roupa de trabalho, roupa desportiva e têxteis publicitários.



	ADULTO					GRANDE
TAMANHOS	S	M	L	XL	XXL	3XL
COMPRIMENTO	67	70	73	76	79	82
LARGURA	53	56	59	62	65	68



* Complemento do homem Calça ROBLE (página 224) Sweat-shirt DUBLIN (página 119).



FORRO POLAR SIBERIAN

- Forro polar com forro de sherpa e dois bolsos.
- Confeccionado com dupla camada: tecido exterior micropolar denso com anti-pilling e forro de sherpa no interior para uma melhor retenção térmica.
- Gola alta de dupla camada com zip completo central, para maior calor e conforto.
- Punhos com elástico franzido e cintura com cordão elástico e regulador para melhor ajuste e conforto.
- Dois bolsos inclinados na cintura com fecho de correr para manter tudo acessível.
- Métodos adequados de marcação: bordados, patches, cosidos.
- Ideal como roupa de trabalho, têxteis publicitários e roupa casual.



	ADULTO					
TAMANHOS	XS	S	M	L	XL	XXL
COMPRIMENTO	65	68	71	74	77	80
LARGURA	52	55	58	61	64	67



* Complemento do homem Chapéu WINTER (página 301) Cachecol polar GLACIAL (página 307).



FORRO POLAR NEVADA

- Forro polar reforçado com desenho bicolor.
- Confeccionado em tecido micropolar de camada dupla grossa que proporciona alta retenção térmica com anti-pilling em ambos os lados para um melhor acabamento.
- Cotovelos, ombros e bolso reforçados em tecido Ripstop, o que aumenta a sua durabilidade em áreas de maior desgaste.
- Punhos com elástico franzido, cintura reta com cordão elástico e regulador para melhor ajuste e conforto.
- Dois bolsos inclinados na cintura e um bolso no peito esquerdo, com fecho de correr escondido sob a aba, para ter tudo acessível e para realçar a marca.
- Métodos adequados de marcação: bordado, patches, cosidos.
- Ideal como roupa de trabalho e têxteis publicitários.



	ADULTO						GRANDE
TAMANHOS	XS	S	M	L	XL	XXL	3XL
COMPRIMENTO	64	67	70	73	76	79	82
LARGURA	50	53	56	59	62	65	68



* Complemento do homem Calça trekking HILL (página 215)Sweat-shirt OPEN (página 118). * Complemento para mulheres Calça trekking HILL (página 215)Sweat-shirt DUBLIN (página 119).

Os artigos que contenham mais de uma cor deverão ser lavados com o maior cuidado, utilizando um detergente adequado. Lavado a frio e secado sem que a roupa fique de molho.

FORRO POLAR BASSET

- Forro polar reforçado com três bolsos.
- Confeccionado em tecido de micropolar denso com acolchoamento anti-pilling no exterior e forro de felpa no interior para uma melhor retenção térmica.
- Cotovelos, ombros e bolso de malha plana reforçados para maior durabilidade em áreas de alto desgaste.
- Gola alta de dupla camada com zip completo central para maior calor e conforto.
- Dois bolsos inclinados na cintura e um bolso no peito esquerdo, com fecho de correr oculto sob aba, para manter tudo acessível e para realçar a marca.
- Métodos adequados de marcação: bordado, patches, cosidos.
- Ideal como roupa de trabalho e têxteis publicitários.

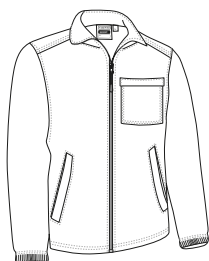

	ADULTO					GRANDE
TAMANHOS	S	M	L	XL	XXL	3XL
COMPRIMENTO	67	70	73	76	79	82
LARGURA	53	56	59	62	65	68



* Complemento Calça DARKO (página 236).

SWEAT-SHIRT POLAR **WILLIE**

- Pulôver polar reforçado, com zip intermédio.
- Fabricado em tecido micropolar denso com anti-pilling no exterior e forro de felpa no interior que proporciona uma elevada retenção térmica, reforçado com tecido softshell no canesú à frente e atrás e com tecido bi-elástico nas cotovelleiras.
- Gola alta de dupla camada com zip intermédio para maior calor e conforto.
- Punhos e cintura com canalé elástico que se adaptam confortavelmente.
- Inclui dois bolsos para canetas na parte superior de ambas as mangas para um fácil acesso.
- Métodos adequados de marcação: bordados, patches, cosidos, serigrafia (na parte softshell).
- Ideal como roupa de trabalho, fardamentos e têxteis publicitários.



	ADULTO					3XL
TAMANHOS	S	M	L	XL	XXL	3XL
COMPRIIMENTO	68.5	71.5	74.5	77.5	80.5	83.5
LARGURA	52	55	58	61	64	67



* Complemento Calça BRÓDY (página 232). * Complemento do homem Polo m/ comprida HURRICANE (página 112).

FORRO POLAR **GLASTONBURY**

- Forro polar reforçado e três bolsos.
- Fabricado em tecido polar Jacquard grosso com forro de felpa interior para melhor retenção térmica e reforços com tecido Canvas impermeável nas zonas de maior desgaste para maior resistência e durabilidade.
- Gola alta de dupla camada com zip completo central para maior calor e conforto.
- Mangas e cintura elásticas para melhor ajuste e conforto.
- Dois bolsos na cintura com fecho de correr para um acesso fácil e forro polar para um aquecimento extra.
- Bolso vertical reforçado com fecho de correr no lado esquerdo do peito para realçar a marca.
- Métodos adequados de marcação: bordado, cosidos.
- Ideal como roupa de trabalho.

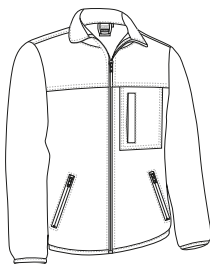

	ADULTO					GRANDE
TAMANHOS	S	M	L	XL	XXL	3XL
COMPRIIMENTO	67	70	73	76	79	82
LARGURA	53	56	59	62	65	68



* Complemento do homem Calça RONDA (página 228) T-shirt WAVE (página 24).

FORRO POLAR TREKKING

- Pulôver polar com zip intermédio.
- Confeccionado em tecido de micropolar leve com anti-pilling no exterior para um melhor acabamento, e forro de felpa no interior para uma melhor retenção térmica e conforto.
- Gola alta de dupla camada com zip intermédio que proporciona calor adicional ou ventilação, dependendo da estação.
- Inclui protetor de queixo para maior conforto e comodidade.
- Costura dupla na gola, ombros, punhos e bainha que aumenta a sua resistência.
- Métodos adequados de marcação: bordado, patches, cosidos.
- Ideal como roupa de trabalho, têxteis publicitários e roupa casual.



	PEQUENO		ADULTO					GRANDE
TAMANHOS	XS	S	M	L	XL	XXL	3XL	
COMPRIMENTO	67.5	70.5	73.5	76.5	79.5	82.5	85.5	
LARGURA	50	53	56	59	62	65	68	



* Complemento do homem Calça trekking DATOR (página 214). * Complemento para mulheres Calça trekking HILL (página 215).



FORRO POLAR **CALGARY**

- Sweat-shirt polar com gola redonda.
- Confeccionada em tecido polar leve com anti-pilling exterior e forro de felpa no interior para uma melhor retenção térmica e conforto.
- Mangas sem punho e cintura recta com costura dupla que aumenta a sua resistência.
- Métodos adequados de marcação: bordados, patches, cosidos.
- Ideal como roupa de trabalho, têxteis publicitários, roupa desportiva e roupa casual.

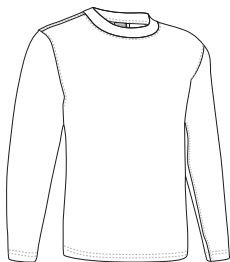

TAMANHOS	ADULTO				
	S	M	L	XL	XXL
COMPRIMENTO	66	69	72	75	78
LARGURA	52	55	58	61	64

SWEAT-SHIRT POLAR **IDAHO**

- Pulôver polar com zip intermédio.
- Fabricada em tecido polar com anti-pilling no exterior e forro de felpa no interior para uma melhor retenção térmica.
- Gola alta com zip intermédio e proteção do queixo para maior conforto.
- Costura dupla na gola, ombros, cavas, punhos e bainha para maior resistência.
- Métodos adequados de marcação: bordado, cosidos.
- Ideal como roupa desportiva, roupa de trabalho e actividades físicas ao ar livre.



TAMANHOS	ADULTO					3/3	3XL
	S	M	L	XL	XXL	3XL	
COMPRIMENTO	70.5	73.5	76.5	79.5	82.5	85.5	
LARGURA	53	56	59	62	65	68	



* Complemento do homem T-shirt WAVE (página 24).

FORRO POLAR THUNDER

- Forro polar bicolor com bolsos.
- Fabricado em tecido micropolar denso com anti-pilling no exterior e forro de felpa no interior para uma elevada retenção térmica.
- Gola alta de dupla camada e fecho frontal com fecho de correr para maior calor e conforto.
- Cintura reta com elástico e cordão para melhor ajuste e conforto.
- Dois bolsos oblíquos na cintura com fecho de correr oculto sob a aba para um acesso fácil.
- Métodos adequados de marcação: bordado, cosidos.
- Ideal como roupa de trabalho, fardamentos e para combinar com o resto da linha THUNDER: T-shirt, calças, sweat-shirt, colete, pôlos, casaco softshell, etc.

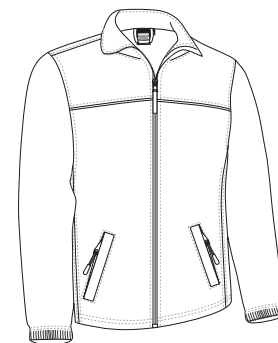

- TÉRMICO
- POLIÉSTER 100%
- DENSIDAD 300 q/m²
- UDS x BOX 20
- UDS x BOLSA 1

TAMANHOS	ADULTO					GRANDE
	S	M	L	XL	XXL	
COMPRIMENTO	67	70	73	75.5	78	81
LARGURA	49	51.5	54	56	59	62



* Complemento do homem Calça THUNDER (página 225)T-shirt DENVER (página 42).



FORRO POLAR **PACIFIC**

- Forro polar com dois bolsos e desenho tricolor.
- Confeccionado em tecido micropolar denso com anti-pilling no exterior e forro de felpa no interior para uma melhor retenção térmica.
- Frente e costas, combinados em contraste com o corpo e as tubagens brancas.
- Gola alta de dupla camada com zip completo central para maior calor e conforto.
- Dois bolsos oblíquos na cintura, com fecho de correr, para ter tudo acessível.
- Métodos adequados de marcação: bordados, patches, cosidos.
- Ideal como roupa de trabalho, têxteis publicitários e roupa casual.



	CRIANÇA			ADULTO				
TAMANHOS	4/5	6/8	10/12	S	M	L	XL	XXL
COMPRIMENTO	51	56	61	67	70	73	76	79
LARGURA	39	43	47	52	55	58	61	64



TÉRMIICO

POLIÉSTER
100%DENSIDAD
300 q/m2UDS x BOX
20UDS x BOLSA
1

* Complemento do homem T-shirt SUN (página 22). * Complemento para criança T-shirt BIKE (página 20).

Os artigos que contenham mais de uma cor deverão ser lavados com o maior cuidado, utilizando um detergente adequado. Lavado a frio e secado sem que a roupa fique de molho.

FORRO POLAR **BUFFALO**

- Forro polar com dois bolsos.
- Confeccionado em tecido micropolar com anti-pilling para um melhor acabamento.
- Gola alta com zip completo para calor e conforto.
- Punhos e cintura com debrum elástico que se adapta confortavelmente.
- Dois bolsos inclinados com fecho de correr para manter tudo acessível.
- Métodos adequados de marcação: bordados, patches, cosidos.
- Ideal como roupa de trabalho, têxteis publicitários, roupa desportiva e roupa casual.

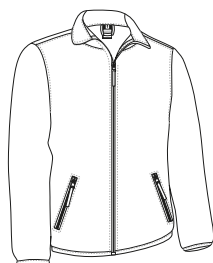

	ADULTO					3XL	
TAMANHOS	S	M	L	XL	XXL	3XL	3XL
COMPRIMENTO	67	70	73	76	79	82	82
LARGURA	53	56	59	62	65	68	68



TÉRMIICO

POLIÉSTER
100%DENSIDAD
300 q/m2UDS x BOX
20UDS x BOLSA
1

CASACO SOFTSHELL **HORIZON**

- Casaco de softshell, inigualável relação custo/benefício e grande variedade de cores fazem dele o nosso casaco de softshell mais vendido.
- Confeccionado em tecido de três camadas de softshell stretch (exterior plano repelente à água, camada intermédia respirável e interior micropolar) com efeito corta-ventos, repelente à água alta retenção térmica.
- Gola alta de dupla camada com zip completo central incluindo protecção do queixo para maior calor e conforto.
- Punhos rectos, cintura com cordão elástico e regulador para melhor ajuste e conforto.
- Dois bolsos inclinados com fecho de correr para manter tudo acessível.
- Métodos adequados de marcação: bordado, cosidos e termoadesivos anti-sublimação.
- Ideal como roupa de trabalho, roupa desportiva, roupa casual e têxteis publicitários.



	CRIANÇA				ADULTO					GRANDE
TAMANHOS	3	4/5	6/8	10/12	S	M	L	XL	XXL	3XL
COMPRIIMENTO	48	53	58	63	67	70	73	76	79	82
LARGURA	38	42	46	50	54	57	60	63	66	69



CASACO SOFTSHELL **CECILE**

- Casaco softshell para mulher, corte estreito.
- Confeccionado em tecido de três camadas de softshell extensível (plano, exterior repelente à água, meia camada respirável e interior de micropolar) com corta-ventos, repelente à água e alto efeito de retenção térmica.
- Gola alta de camada dupla com zip completo central incluindo protecção do queixo para maior calor e conforto.
- Dois bolsos verticais na cintura com fecho de correr para melhor ajuste e conforto.
- Punhos rectos, cintura recta com cordão elástico e regulador para melhor ajuste e conforto.
- Métodos adequados de marcação: bordado, cosidos e termoadesivos anti-sUBLIMAÇÃO.
- Ideal como roupa de trabalho, têxteis publicitários e roupa casual.

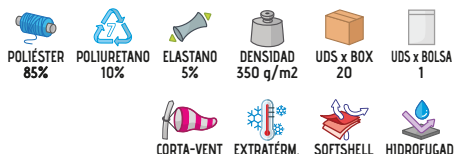

	MULHER					
TAMANHOS	XS	S	M	L	XL	XXL
COMPRIMENTO	62	65	68	71	74	77
LARGURA	46	49	52	55	58	61

CASACO SOFTSHELL **RONCES**

- Casaco de softshell com punhos elásticos e dois bolsos.
- Confeccionado em tecido de três camadas de softshell stretch (tecido de malha repelente de água no exterior, camada intermédia respirável e micropolar no interior) com efeito corta-ventos, repelente de água e alta retenção térmica.
- Gola alta de camada dupla e fecho de correr central para calor e conforto.
- Cintura recta com cordão elástico e regulador para melhor ajuste e conforto.
- Dois bolsos inclinados na cintura, com fecho de correr oculto sob a aba, para manter tudo acessível.
- Métodos adequados de marcação: bordado, cosidos e termoadesivos anti-sUBLIMAÇÃO.
- Ideal como roupa de trabalho, roupa desportiva, roupa casual e têxteis publicitários.

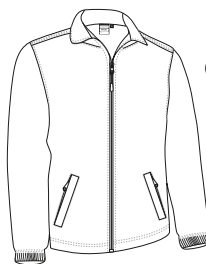

	CRIANÇA				ADULTO					3XL
TAMANHOS	3	4/5	6/8	10/12	S	M	L	XL	XXL	3XL
COMPRIMENTO	45	50	55	60	66	69	72	75	78	81
LARGURA	35	39	43	47	51.5	54.5	57.5	60.5	64	68

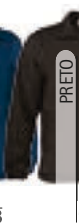
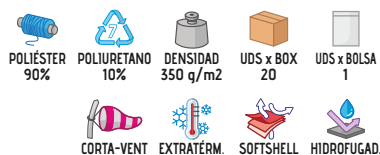

* Complemento para criança Polo PREDATOR (página 110).



* Complemento do homem T-shirt RACING (página 21).

CASACO SOFTSHELL GRIZZLY

- Casaco softshell com três bolsos.
- Confeccionado em tecido softshell de três camadas (repelente de água exterior, camada intermédia respirável e forro polar micropolar interior) com efeito corta-ventos e alta retenção térmica.
- Punhos ajustáveis com velcro, cintura com cordão e cordão ajustável para melhor ajuste e conforto.
- Dois bolsos verticais na cintura e um no peito esquerdo com fecho de correr para o manter quente e confortável.
- Métodos adequados de marcação: bordado, cosidos e termoadesivos anti-sублиmação.
- Ideal como roupa de trabalho, roupa casual e têxteis publicitários.

TAMANHOS	ADULTO					3XL
	S	M	L	XL	XXL	
COMPRIMENTO	69	71.5	74.5	77.5	80.5	83.5
LARGURA	55	57.5	60	62.5	65	67.5



CASACO SOFTSHELL PEAK

- Casaco de softshell com três bolsos e desenho bicolor.
- Confeccionado em tecido de três camadas de softshell extensível (tecido de malha repelente de água no exterior, camada intermédia respirável e micropolar no interior) com efeito corta-ventos, repelente de água e alto efeito de retenção térmica.
- Gola alta de camada dupla com zip completo central incluindo protecção do queixo para maior conforto.
- Punhos e cintura franzida com elástico interior que se adaptam confortavelmente.
- Dois bolsos verticais na cintura e um no peito esquerdo com fecho de correr para manter tudo acessível e para realçar a marca.
- Métodos adequados de marcação: bordado, cosidos e termoadesivos anti-sублиmação.
- Ideal como roupa de trabalho, têxteis publicitários e roupa desportiva.



TAMANHOS	CRIANÇA				ADULTO				
	3	4/5	6/8	10/12	S	M	L	XL	XXL
COMPRIMENTO	47	52	57	62	66	69	72	75	78
LARGURA	36	40	44	48	53	56	59	62	65

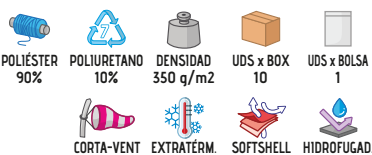

* Complemento do homem Calça trekking HILL (página 215). * Complemento para mulheres Calça trekking HILL (página 215).

CASACO SOFTSHELL **SAPONI**

- Casaco softshell com três bolsos e desenho bicolor.
- Confeccionado em tecido softshell de três camadas (exterior plano repelente à água, camada intermédia respirável e interior em microfibras) com efeito de retenção térmica elevada, repelente à água ecorta-ventos.
- Gola alta de dupla camada com zip completo central que inclui protecção do queixo para maior conforto.
- Punhos ajustáveis em velcro, cintura com cordão e cordão ajustável para melhor ajuste e conforto.
- Dois bolsos verticais na cintura e um no peito esquerdo com fecho de correr para manter tudo acessível e destacar a marca.
- Métodos adequados de marcação: bordado, cosidos e termoadesivos anti-sublimação.
- Ideal como roupa de trabalho, têxteis publicitários, roupa desportiva e roupa casual.



	CRIANÇA				ADULTO				
TAMANHOS	3	4/5	6/8	10/12	S	M	L	XL	XXL
COMPRIMENTO	50.5	54.5	60.5	65.5	69.5	72.5	75.5	78.5	81.5
LARGURA	38	42	46	50	54	57	60	63	66

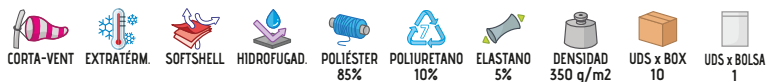

CASACO SOFTSHELL **MAKALU**

- Forro polar softshell reforçado com desenho bicolor.
- Confeccionado em tecido de softshell de três camadas (micropolar exterior, meia camada respirável e micropolar interior) com efeito corta-ventos e alta retenção térmica.
- Reforço em ombros e cotovelos com tecido à prova de água para maior durabilidade e conforto.
- Gola alta de dupla camada com zip completo central incluindo protetor de queixo para maior conforto.
- Dois bolsos oblíquos na cintura com fecho de correr para manter tudo acessível.
- Métodos adequados de marcação: bordado, cosidos.
- Ideal para actividades físicas, desportivas ou como roupa de trabalho.



	CRIANÇA				ADULTO				
	3	4/5	6/8	10/12	S	M	L	XL	XXL
TAMANHOS	3	4/5	6/8	10/12	S	M	L	XL	XXL
COMPRIMENTO	48	53	58	63	67	70	73	76	79
LARGURA	37	41	45	49	54	57	60	63	66

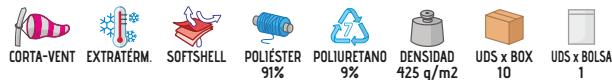

CASACO SOFTSHELL **ALASKA**

- Casaco Softshell com dois bolsos.
- Confeccionado em tecido extra-grosso de três camadas (exterior repelente de água, camada intermédia respirável e tecido polar no interior) com efeito corta-ventos, repelente de água e alta retenção térmica.
- Gola alta de camada dupla e fecho de correr central para maior calor e conforto.
- Cintura e punhos em tecido espesso em canalé que se adaptam confortavelmente.
- Dois bolsos inclinados na cintura com fecho de correr para manter tudo ao alcance de fácil acesso.
- Métodos adequados de marcação: bordado, cosidos e termoadesivos anti-sублиmação.
- Ideal como roupa desportiva, têxteis publicitários ou roupa de trabalho em ambientes frios.

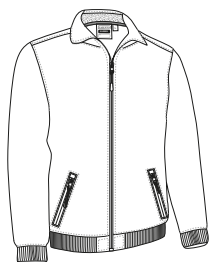

	CRIANÇA				ADULTO				
TAMANHOS	3	4/5	6/8	10/12	S	M	L	XL	XXL
COMPRIMENTO	47	52	57	62	66	69	72	75	78
LARGURA	37	41	45	49	54	57	60	63	66

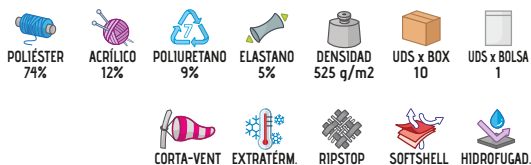

* Complemento para criança Cachecol polar GLACIAL (página 307). * Complemento do homem Cachecol polar GLACIAL (página 307). * Complemento para mulheres Cachecol polar GLACIAL (página 307)Chapéu WINTER (página 301).

CASACO SOFTSHELL **BLUMMER**

- Casaco com capuz softshell.
- Confeccionado em tecido de extra espesso de três camadas (estribo repelente de água no exterior, camada intermédia respirável e polar no interior) com efeito corta-ventos, repelente de água e alto efeito de retenção térmica.
- Gola alta com capuz e fecho de correr central para um aquecimento extra e conforto.
- Dois bolsos inclinados na cintura com fecho de correr.
- Cintura e punhos com canalé elástico espesso que se adapta confortavelmente.
- Métodos adequados de marcação: bordado, cosidos e termoadesivos anti-sублиmação.
- Ideal para actividades físicas, roupa de trabalho, têxteis publicitários e roupa desportiva em ambientes frios.



	CRIANÇA				ADULTO				
TAMANHOS	3	4/5	6/8	10/12	S	M	L	XL	XXL
COMPRIMENTO	47.5	52.5	57.5	62.5	66.5	69.5	72.5	75.5	78.5
LARGURA	38.5	42.5	46.5	50.5	54.5	57.5	60.5	63.5	66.5

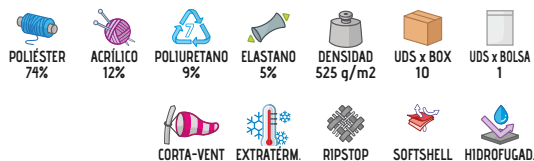

* Complemento para criança Cachecol polar GLACIAL (página 307). * Complemento do homem Cachecol polar GLACIAL (página 307). * Complemento para mulheres Cachecol polar GLACIAL (página 307).



* Complemento do homem Calça trekking RENO (página 215) Sweat-shirt OPEN (página 118).

CASACO SOFTSHELL CALEDONIA

- Casaco Softshell com reforços e desenho bicolor.
- Fabricado em tecido softshell elástico de três camadas com efeito corta-vento, repelente à água e de elevada retenção térmica com reforços em tecido Ripstop nos cotovelos, ombros e cintura.
- Gola alta com forro polar para maior calor e fecho de correr completo para maior conforto.
- Punhos com elástico que se adapta confortavelmente e cintura direita com cordão para um melhor ajuste.
- Dois bolsos inclinados na cintura e um bolso esquerdo no peito, os três com fecho de correr, para um acesso fácil.
- Métodos adequados de marcação: bordado, cosidos e termoadesivos anti-sublimação.
- Ideal para desportos de aventura e roupa de trabalho.



TAMANHOS	ADULTO					3XL
	S	M	L	XL	XXL	
COMPRIMENTO	71.5	74	76.5	79	82	85
LARGURA	52	55	58	61	64	67



CASACO SOFTSHELL BATAVIA

- Casaco softshell com desenho bicolor.
- Confeccionado em tecido de softshell de três camadas (exterior repelente de água, camada intermédia respirável e interior em micropolar) com reforço.
- Ripstop nas áreas de maior desgaste para maior durabilidade.
- Punhos ajustáveis com fecho elástico com função de gancho (mushroom system) e cintura recta com cordão elástico e regulador para melhor ajuste.
- Dois bolsos oblíquos na cintura e um bolso vertical no peito esquerdo com fecho de correr para manter tudo acessível.
- Métodos adequados de marcação: bordado, cosidos e termoadesivos anti-sublimação.
- Ideal como roupa de trabalho, têxteis publicitários e roupa desportiva.

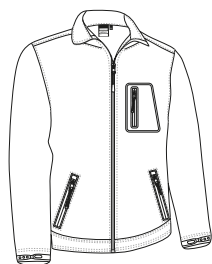

TAMANHOS	CRIANÇA				ADULTO				
	3	4/5	6/8	10/12	S	M	L	XL	XXL
COMPRIMENTO	47	52	57	62	66	69	72	75	78
LARGURA	37	41	45	49	54	57	60	63	66



CASACO SOFTSHELL **AVALON**

- Casaco softshell multibolsos.
- Fabricado em tecido softshell extensível de três camadas (camada exterior plana e repelente à água, camada intermédia respirável e camada interior em microfibra) com efeito corta-vento, repelente à água e de elevada retenção térmica.
- Gola alta com zip completo central para maior calor e conforto.
- Punhos com fecho de velcro e cintura com elástico interno com elástico franzido que se adapta confortavelmente.
- Dois bolsos na cintura com fecho de correr e dois bolsos no peito com fecho de velcro para um acesso fácil.
- Métodos adequados de marcação: bordado, cosidos e termoadesivos anti-sUBLIMAÇÃO.
- Ideal como roupa de trabalho e têxteis publicitários.

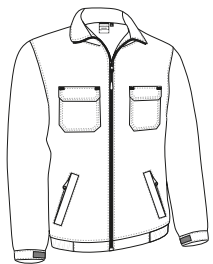

TAMANHOS	ADULTO					3XL
	S	M	L	XL	XXL	
COMPRIMENTO	66.5	69	71.5	74	76.5	79
LARGURA	54	57	60	63	66	69

POLIAMIDA
90%ELASTANO
10%DENSIDAD
350 q/m²UDS x BOX
20UDS x BOLSA
1

CORTA-VENT



EXTRATÉRM.



SOFTSHELL



HIDROFUGAD.



AZUL MARINHO ORION



PRETO



* Complemento do homem Sweat-shirt STEVEN (página 118) Calça MONTERREY (página 221).

CASACO COM CAPUZ ACOLCHOADO **BERING**

- Casaco com capuz softshell acolchoado e desenho bicolor.
- Fabricado com tecido acolchoado de três camadas e tecido softshell no canesú, mangas, capuz e lados.
- Gola alta com capuz de dupla camada e fecho de correr central para maior calor e conforto.
- Punhos ajustáveis com fecho de borracha com função de gancho (mushroom system) e cintura direita com cordão elástico e cordão para melhor ajuste.
- Dois bolsos verticais na cintura com fecho de correr e um bolso interior com fecho de velcro para um acesso fácil.
- Inclui fecho de correr interior nas costas para facilitar diferentes tipos de marcação: serigrafia, bordados, transfer, crachás, vinil.
- Ideal como roupa de trabalho, roupa desportiva e têxteis publicitários.

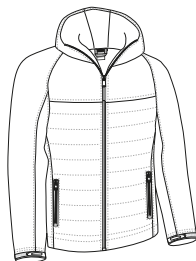

TAMANHOS	ADULTO					3XL
	S	M	L	XL	XXL	
COMPRIMENTO	66.5	69.5	72.5	75.5	78.5	81.5
LARGURA	55	58	61	64	67	70

POLIÉSTER
100%DENSIDAD
450 q/m²UDS x BOX
10UDS x BOLSA
1

ACOLCHOADO



EXTRATÉRM.



SOFTSHELL



HIDROFUGAD.



PRETO/ANTRACITE



* Complemento do homem Calça GRAHAM (página 229).



* Complemento do homem Calça ORION (página 234) Polo m/comprida HURRICANE (página 112).

CASACO SOFTSHELL MANGAS DESTACÁVEIS HALIFAX

- Casaco softshell destacável, facilmente convertível em colete através de fechos de correr nas mangas.
- Fabricado em tecido softshell elástico de três camadas (camada exterior plana e repelente à água, camada intermédia respirável e camada interior de microfibras) com efeito corta-vento, repelente à água e de elevada retenção térmica.
- Gola alta de dupla camada com zip completo central, incluindo proteção do queixo para maior calor e conforto.
- Punhos com elástico para que se adapta confortavelmente e cintura com cordão elástico e cordão para um melhor ajuste e conforto.
- Dois bolsos na cintura e um bolso vertical esquerdo no peito, todos com fecho de correr, para manter tudo acessível e disponível.
- Métodos adequados de marcação: bordado, cosidos e termoadesivos anti-sублиmação.
- Ideal como roupa de trabalho, têxteis publicitários, roupa desportiva e roupa casual.

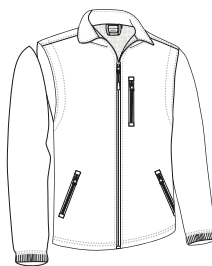

TAMANHOS	ADULTO					3XL
	S	M	L	XL	XXL	
COMPRIMENTO	69.5	72.5	75.5	78.5	81.5	84.5
LARGURA	55	58	61	64	67	70

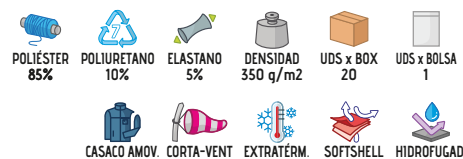

CASACO SOFTSHELL JEREMY

- Casaco multibolsos softshell com forro de malha interna.
- Confeccionado em tecido de softshell com três camadas (exterior plana repelente à água, camada intermédia respirável e interior micropolar) repelente à água, com efeito corta-ventos e alta retenção térmica.
- Gola alta de dupla camada com zip completo central escondido sob a colocação de botões de pressão para maior calor e conforto.
- Punhos ajustáveis com velcro e cintura com cordão e regulador ajustáveis para melhor ajuste e conforto.
- Bolso interior, dois bolsos frontais com colchetes e aberturas laterais que levam a mais dois bolsos, dois bolsos superiores, com fecho de aba e velcro, para ter tudo acessível inclui fecho de correr nas costas para facilitar a marcação.
- Métodos adequados de marcação: bordado, cosidos e termoadesivos anti-sублиmação.
- Ideal como roupa de trabalho e uniformes de empresa.



TAMANHOS	ADULTO					3XL
	S	M	L	XL	XXL	
COMPRIMENTO	57	60	63	66	69	72
LARGURA	73	76	79	82	85	88

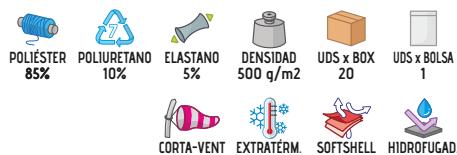

* Complemento do homem Camisa PRESIDENT (página 144) Calça chino ALEXANDER (página 219).

CASACO SOFTSHELL **AIRFORCE**

- Casaco Softshell com três bolsos.
- Fabricado em tecido softshell extensível de três camadas (camada exterior plana repelente à água, membrana respirável na camada intermédia e forro polar micropolar) com efeito corta-vento, repelente à água e de elevada retenção térmica.
- Gola alta com zip completo central oculto sob a aba com fecho de pressão para maior conforto.
- Punhos ajustáveis com fecho de velcro e cintura com cordão elástico ajustável para melhor adaptação e conforto.
- Dois bolsos inclinados na cintura e um bolso vertical no lado esquerdo do peito, os três com fecho de correr, para um acesso fácil.
- Métodos adequados de marcação: bordado, cosidos e termoadhesivos anti-sублиmação.
- Ideal como roupa de trabalho, têxteis publicitários e roupa desportiva.

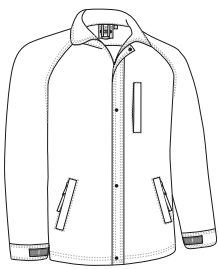

	ADULTO					3	3XL
TAMANHOS	S	M	L	XL	XXL		3XL
COMPRIMENTO	71	74	76.5	79	81.5		84.5
LARGURA	54	57	60	63	66		69

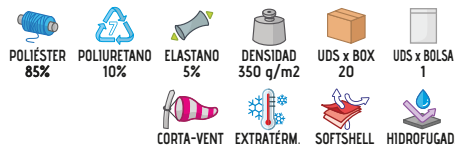

* Complemento do homem Calça CHISPA (página 227) Polo YACHT (página 94).

CASACO SOFTSHELL **EPSILON**

- Casaco softshell multibolsos.
- Fabricado em tecido softshell extensível de três camadas (camada exterior plana e repelente à água, camada intermédia respirável e camada interior em microfibra) com efeito corta-vento, repelente à água e de elevada retenção térmica.
- Gola alta com zip completo central para maior calor e conforto.
- Punhos e cintura com canalé grosso que se adapta confortavelmente.
- Dois bolsos inclinados na cintura e um bolso vertical à esquerda do peito, os três com fecho de correr, para um acesso fácil.
- Métodos adequados de marcação: bordado, cosidos e termoadhesivos anti-sублиmação.
- Ideal como roupa de trabalho, têxteis publicitários e roupa desportiva.

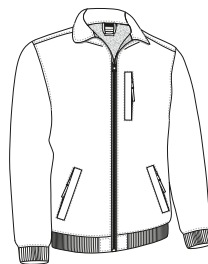

	ADULTO					3	3XL
TAMANHOS	S	M	L	XL	XXL		3XL
COMPRIMENTO	68.5	70.5	73	75.5	78.5		81.5
LARGURA	54	57	60	63	66		69

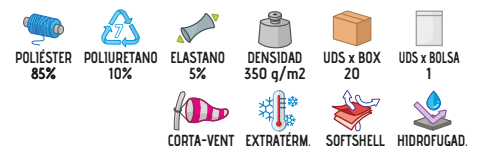

* Complemento do homem Calça DYNAMITE (página 235).

CASACO SOFTSHELL THUNDER

- Casaco softshell de desenho bicolor e com três bolsos.
- Fabricado em tecido softshell elástico de três camadas (camada exterior plana e repelente à água, camada intermédia respirável e camada interior em microvelo) com efeito corta-vento, repelente à água e elevada retenção térmica.
- Gola alta de dupla camada com zip completo central para maior calor e conforto.
- Punhos ajustáveis com fecho de borracha com função de gancho (mushroom system) e cintura reta com cordão elástico e cordão para melhor ajuste.
- Dois bolsos oblíquos na cintura e um bolso vertical no lado esquerdo do peito, todos com fecho de correr para um acesso fácil e Forro polar para um maior calor.
- Métodos adequados de marcação: bordado, cosidos e termoadesivos anti-sublimação.
- Ideal como roupa de trabalho, fardamentos e para combinar com o resto da linha THUNDER: T-shirts, calças, sweat-shirts, coletes, pólos, velo, etc.

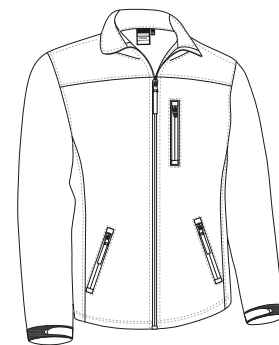

	ADULTO					GRANDE
TAMANHOS	S	M	L	XL	XXL	3XL
COMPRIMENTO	69	72	75	78	81	84
LARGURA	49	51.5	54	57	59	62



* Complemento do homem Calça THUNDER (página 225) T-shirt DENVER (página 42).



CASACO SOFTSHELL MAIDU

- Casaco de softshell com dois bolsos e forro em malha.
- Confeccionado em tecido de três camadas de softshell (exterior plano repelente à água, camada intermédia respirável e micropolar interior) com efeito conta-ventos, repelente à água, alta retenção térmica e forro em malha interior que proporciona ventilação.
- Com zip completo central escondido por baixo da aba com botões de pressão para maior calor e conforto.
- Cintura com fita elástica franzida e punhos com fecho de gancho e abertura para um melhor ajuste.
- Dois bolsos inclinados na cintura e outro bolso interior com fecho de correr para manter tudo acessível.
- Métodos adequados de marcação: bordado, cosidos e termoadesivos anti-sublimação.
- Ideal como roupa de trabalho, têxteis publicitários e uniformes de empresa.



	ADULTO				
TAMANHOS	S	M	L	XL	XXL
COMPRIMENTO	62	65	68	71	74
LARGURA	58	61	64	67	70

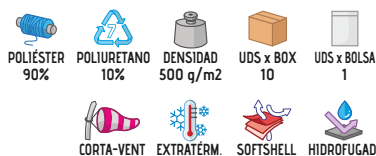

* Complemento do homem Camisa PRESIDENT (página 144) Calça chino MARTIN (página 219).



JAQUETA SOFTSHELL DE VIGILÂNCIA KEEPER

- Casaco softshell com funcionalidades adequadas para guardas de segurança.
- Confeccionado em tecido de softshell de três camadas (exterior plano repelente à água, camada intermédia respirável e interior de micropolar) com efeito corta-ventos, repelente à água e alta retenção térmica.
- Gola alta de camada dupla com zip completo central escondido por baixo de um molas de pressão para calor e conforto, punhos com gancho e fecho de olhos para melhor ajuste.
- Dois bolsos de cintura com fecho de correr para facilitar o acesso e fendas laterais com fecho de correr triplo para acesso ao cinto táctico sem desabotoar o casaco.
- Inclui fecho de correr interior traseiro para facilitar tipos adequados de marcações: bordado, cosidos e termoadesivos anti-sublimação.
- Ideal para uniformes de segurança.



	ADULTO					3/3	3XL
TAMANHOS	S	M	L	XL	XXL	3XL	3XL
ALTO	55	58	61	64	67	70	70
LARGURA	60.5	63.5	66.5	69.5	72.5	75.5	75.5

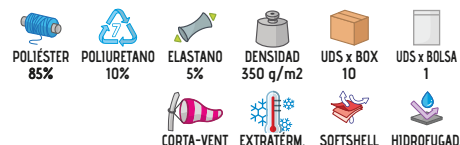

* Complemento do homem Calça LEWIS (página 230) Polo YACHT (página 94).

COLETE POLAR CERLER



* Complemento do homem Camisa m/comprida OPORTO (página 136) Calça chino MARTIN (página 219).

- Colete polar com dois bolsos.
- Confeccionado em tecido micropolar denso com anti-pilling exterior e forro de felpa no interior para uma melhor retenção térmica e conforto.
- Cintura recta com cordão elástico e regulador para melhor ajuste e conforto.
- Costuras reforçadas na gola, ombros, cavas e bainha para maior resistência.
- Dois bolsos inclinados com fecho de correr escondidos por baixo da aba para fácil acesso.
- Métodos adequados de marcação: bordados, patches, cosidos.
- Ideal como roupa de trabalho, têxteis publicitários e roupa casual.

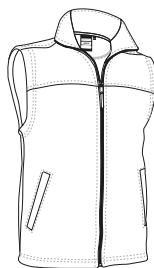

	PEQUENO		ADULTO					GRANDE
TAMANHOS	XS	S	M	L	XL	XXL	3XL	
COMPRIMENTO	62	65	68	71	74	77	80	
LARGURA	49	52	55	58	61	64	67	



TÉRMICO

POLIÉSTER
100%DENSIDAD
300 q/m2UDS x BOX
20UDS x BOLSA
1

VERMELHO LOTO



AZUL MARINHO ORION



ANTRACITE VIGORE



PRETO

COLETE HACKNEY

- Colete polar com dois bolsos.
- Confeccionado em tecido de micropolar denso com anti-pilling exterior e forro de felpa interior que proporciona boa retenção térmica e conforto.
- Cintura e cavas com debrum elástico que encaixa confortavelmente.
- Costuras reforçadas na gola, ombros, cavas e bainhas que aumentam a sua resistência.
- Dois bolsos oblíquos na cintura com fecho de correr para ter tudo acessível.
- Métodos adequados de marcação: bordado, cosidos.
- Ideal como roupa de trabalho, têxteis publicitários e roupa casual.

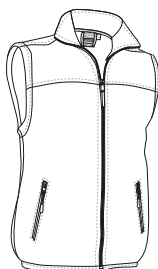

	ADULTO					GRANDE
TAMANHOS	S	M	L	XL	XXL	3XL
COMPRIMENTO	52	55	58	61	64	67
LARGURA	66	69	72	75	78	81



TÉRMICO

POLIÉSTER
100%DENSIDAD
300 q/m2UDS x BOX
20UDS x BOLSA
1

AZUL MARINHO ORION



PRETO



* Complemento do homem Calça ROBLE (página 224) Sweat-shirt DUBLIN (página 119).

COLETE REVERSIVEL **ASPEN**

- Colete reversível.
- Confeccionado com tecido duplo: polar anti-pilling num lado para retenção térmica e tecido de malha simples repelente à água no outro lado para maior conforto.
- Gola alta com fecho de correr reversível para fechar em ambos os lados que aporta calor e conforto.
- Costura dupla na bainha e cavas para maior resistência.
- Dois bolsos inclinados na cintura, com fecho de correr em ambos os lados, para manter tudo acessível e repelente à água.
- Métodos adequados de marcação: vinil, serigrafia, transfer.
- Ideal como roupa de trabalho, têxteis publicitários, roupa desportiva e para actividades ao ar livre ou em locais frios.

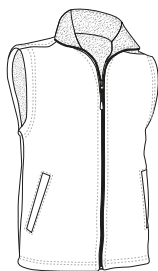

Vista da capa tecido do hidrofugado

	ADULTO						GRANDE
TAMANHOS	XS	S	M	L	XL	XXL	3XL
COMPRIMENTO	61	64	67	70	73	76	79
LARGURA	49	52	55	58	61	64	67

EXTERIOR		DENTRO		UDS x BOX	UDS x BOLSA
	POLIÉSTER 100%		DENSIDAD 100 g/m ²		40
	POLIÉSTER 100%		DENSIDAD 220 g/m ²		1



* Complemento do homem Chapéu WINTER (página 301). * Complemento para mulheres Gorro polar SLIDE (página 300) Cachecol polar GLACIAL (página 307) Forro polar DAKOTA (página 155).

Os artigos que contenham mais de uma cor deverão ser lavados com o maior cuidado, utilizando um detergente adequado. Lavado a frio e secado sem que a roupa fique de molho.



* Complemento do homem Sweat-shirt DUBLIN (página 119).

COLETE **MARWARI**

- Colete com polar interior e dois bolsos.
- Confeccionados com tecido duplo: camada exterior, tecido de malha simples repelente à água, camada interior, tecido micropolar anti-pilling que proporciona alta retenção térmica.
- Gola alta com dupla camada e fecho de correr central para maior calor e conforto.
- Costuras reforçadas na gola, ombros, cavas e bainha que aumentam a sua resistência.
- Dois bolsos oblíquos na cintura, com fecho de correr escondido por baixo da aba, para manter tudo acessível.
- Inclui fecho de correr no interior das costas para facilitar diferentes tipos de marcação: serigrafia, bordado, patches, cosidos.
- Ideal como roupa de trabalho, têxteis publicitários e para actividades físicas em ambientes frios.

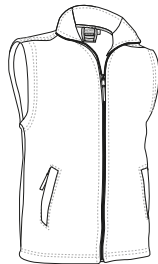

	ADULTO					GRANDE
TAMANHOS	S	M	L	XL	XXL	3XL
COMPRIMENTO	65	68	71	74	77	80
LARGURA	53.5	56.5	59.5	62.5	65.5	68.5

EXTERIOR		DENTRO		UDS x BOX	UDS x BOLSA
	POLIÉSTER 100%		DENSIDAD 100 g/m ²		40
	POLIÉSTER 100%		DENSIDAD 220 g/m ²		1



COLETE BARENS

- Colete de trabalho acolchoado, sem bolsos, sem fechos de correr ou sem botões, especialmente adequado para a indústria alimentar.
- Confeccionado em tecido tipo sanduíche e costuras em forma de diamante, forro interior liso e acolchoado interno que proporciona retenção térmica.
- Gola alta com fecho frontal mediante aba e velcro de cima para baixo para maior calor, conforto e funcionalidade.
- Costuras reforçadas na gola, ombros, cavas e bainha para maior resistência.
- Sem bolsos, sem botões ou sem fechos de correr para preservar a segurança e higiene dos produtos alimentares.
- Métodos adequados de marcação: serigrafia, bordados, patches.
- Ideal como roupa de trabalho e fardas de indústria alimentar.

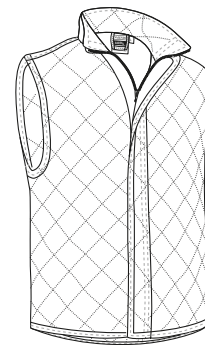

TAMANHOS	ADULTO					GRANDE
	S	M	L	XL	XXL	
COMPRIMENTO	70	73	76	79	82	85
LARGURA	56	59	62	65	68	71



* Complemento do homem Calça ROBLE (página 224) Sweat-shirt DUBLIN (página 119).



COLETE REPORTER

- Colete de trabalho multibolsos, sendo um dos nossos coletes mais procurados devido às suas múltiplas funcionalidades e vasta gama de cores.
- Confeccionado em tecido sarja mescla de algodão com poliéster para maior durabilidade e resistência, forro interior liso e acolchoado interno que proporciona retenção térmica.
- Gola alta com zip completo central, escondido por baixo da aba com fecho de molas de pressão, para maior calor e conforto.
- Corta-vento elástico nas cavas e cintura ajustável com fecho de molas de pressão lateral para um melhor ajuste, parte traseira maior que cobre a zona lombar.
- Dois bolsos frontais com fixação, dois bolsos superiores com fecho de aba e velcro, dois bolsos laterais, dois à altura intermédia com fecho de correr, um compartimento de caneta e um bolso interior com fecho de velcro para manter tudo acessível e disponível.
- Inclui fecho interior traseiro para facilitar diferentes tipos de marcação: serigrafia, bordado, transfer, crachás, vinil.
- Ideal como roupa de trabalho, têxteis publicitários e fardamentos.

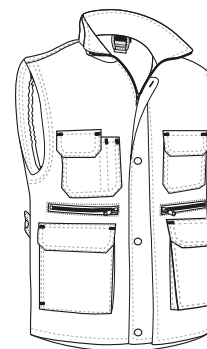

TAMANHOS	PEQUENO		ADULTO					3XL	4XL
	XS	S	M	L	XL	XXL	3XL	4XL	
COMPRIMENTO	65.5	68.5	71.5	74.5	77.5	80.5	83.5	86.5	
LARGURA	53	56	59	62	65	68	71	74	

EXTERIOR

ACOLCHOADO TÉRMICO

POLIÉSTER 65%

ALGODÃO 35%

DENSIDAD 200 q/m²

DENTRO

POLIÉSTER 100%

DENSIDAD 250 q/m²

UDS x BOX 20

UDS x BOLSA 1



* Complemento do homem Sweat-shirt DUBLIN (página 119) Calça CASTER (página 222). * Complemento para mulheres Sweat-shirt STEVEN (página 118) Calça ROBLE (página 224).





* Complemento do homem Sweat-shirt WOOD (página 123) Calça FORCE (página 226).

COLETE PRINTER

- Colete de trabalho multibolsos acolchoado.
- Confeccionado com tecido exterior em microfibras, forro interior liso e acolchoado interno que proporciona retenção térmica.
- Gola alta com zip completo central oculto por baixo da aba com fecho de velcro, que proporciona calor e conforto.
- Costas mais longas e grande área para marcação.
- Seis bolsos exteriores com fecho de aba e velcro, e um bolso interior com fecho de velcro para manter tudo acessível, incluindo dois departamentos para canetas ou marcadores.
- Inclui fecho de correr traseiro interior para facilitar diferentes tipos de marcação: serigrafia, bordado, transfer, crachás, vinil.
- Ideal como roupa de trabalho para vários tipos de indústria devido ao seu conforto e funcionalidade.

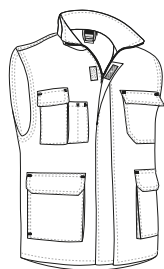

	ADULTO					GRANDE
TAMANHOS	S	M	L	XL	XXL	3XL
COMPRIMENTO	68	71	74	77	80	83
LARGURA	56	59	62	65	68	71



COLETE COOPER

- Colete de trabalho com muito boa relação custo/benefício.
- Confeccionado em tecido de sarja resistente e durável no exterior, forro interior liso e acolchoado interno que proporciona retenção térmica.
- Gola alta, aberto com fecho à frente.
- Cintura franzida elástica para um melhor ajuste ao corpo.
- Dois bolsos oblíquos com fecho à cintura e um com fecho de velcro no peito esquerdo para manter tudo acessível, também inclui bolso de caneta.
- Inclui fecho nas costas para facilitar diferentes tipos de marcação: serigrafia, bordado, transfer, crachás, vinil.
- Ideal como roupa de trabalho e fardamentos.

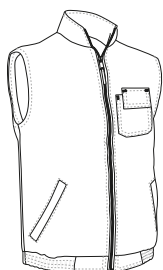

	ADULTO					GRANDE
TAMANHOS	S	M	L	XL	XXL	3XL
COMPRIMENTO	65	68	71	74	77	80
LARGURA	55.5	58.5	61.5	64.5	67.5	70.5

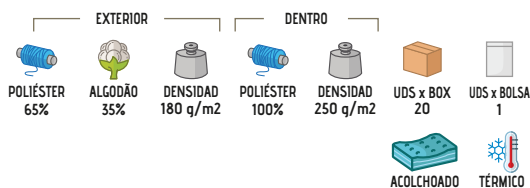

* Complemento do homem Sweat-shirt DUBLIN (página 119) Calça CASTER (página 222).

COLETE **WORKER**

- Colete de trabalho acolchoado com costura em forma de diamante.
- Confeccionado em tecido de malha lisa com costura em forma de diamante, forro interior liso e acolchoado interno que proporciona retenção térmica.
- Gola alta aberto e fecho de correr frontal até ao início da gola para ventilação extra.
- Franziado elástico na cintura para melhor ajuste e conta-ventos com elástico nas cavas para maior calor e conforto.
- Dois bolsos laterais frontais, um bolso de caneta, um bolso no peito esquerdo e um bolso interior com fecho de velcro para fácil acesso.
- Inclui fecho de correr nas costas para facilitar diferentes tipos de marcação: serigrafia, bordado, transfer, crachás, vinil.
- Ideal para o desgaste no trabalho em diferentes sectores: armazém, logística, transportes, indústria de base, etc.

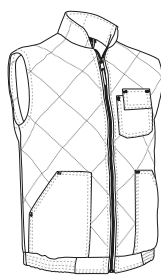

TAMANHOS	ADULTO					GRANDE
	S	M	L	XL	XXL	
COMPRIMENTO	66	69	72	75	78	81
LARGURA	57	60	63	66	69	72

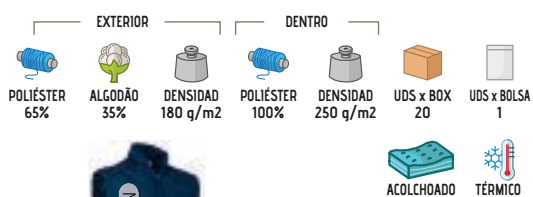

* Complemento do homem Boné TORONTO (página 291) Sweat-shirt STEVEN (página 118) Calça CHISPA (página 227).

COLETE **PORTLAND**

- Colete versátil acolchoado e com três bolsos.
- Confeccionado em tecido exterior em microfibra, forro interior liso e acolchoado interno que proporciona retenção térmica.
- Reforçado com costura em espinha de peixe para um melhor acabamento e maior isolamento térmico.
- Costuras reforçadas na gola, ombros, cavas e bainha para aumentar a resistência.
- Dois bolsos oblíquos na cintura com fecho de correr e um bolso interior com fecho de velcro para manter tudo acessível.
- Inclui fecho de correr interior traseiro para facilitar diferentes tipos de marcação: serigrafia, bordado, transfer, crachás, vinil.
- Ideal como roupa de trabalho e têxteis publicitários.

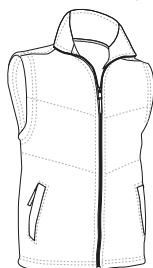

TAMANHOS	ADULTO					3XL
	S	M	L	XL	XXL	
COMPRIMENTO	56	59	62	65	68	71
LARGURA	69.5	72.5	75.5	78.5	81.5	84.5



* Complemento do homem Sweat-shirt DUBLIN (página 119) Calça CHISPA (página 227).



* Complemento do homem Calça FORCE (página 226) Sweat-shirt DUBLIN (página 119).

COLETE FABRIC

- Colete de trabalho multibolsos acolchoado.
- Confeccionado em tecido sarja mescla de algodão com poliéster para maior durabilidade e resistência, forro interior liso e acolchoado interno que proporciona retenção térmica.
- Gola alta com fecho frontal inteiro que aporta calor e conforto.
- Dois bolsos frontais com fole e fendas laterais que levam a mais dois bolsos, outro no peito direito com aba e fecho de velcro, um bolso de caneta e um bolso interior com fecho de velcro, para manter tudo acessível.
- Inclui fecho interior traseiro para facilitar diferentes tipos de marcação: serigrafia, bordado, transfer, crachás, vinil.
- Ideal como roupa de trabalho e fardamentos.

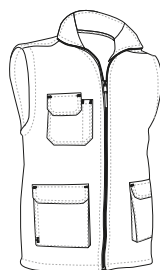

TAMANHOS	ADULTO					3XL
	S	M	L	XL	XXL	
COMPRIMENTO	70.5	73.5	76.5	79.5	82.5	85.5
LARGURA	56	59	62	65	68	71

EXTERIOR

POLIÉSTER
100%

DENTRO

POLIÉSTER
100%DENSIDAD
180 q/m²DENSIDAD
250 q/m²UDS x BOX
20UDS x BOLSA
1

ACOLCHOADO



TÉRMICO

AZUL
MARINHO ORION

3



PRETO



3

COLETE HERACLIO

- Colete de trabalho acolchoado com costura diamante e três bolsos.
- Confeccionado em tecido acolchoado de tripla camada, exterior em microfibra, intermediária com enchimento e interior em tafetá, que proporciona alta retenção térmica e conforto.
- Gola alta de dupla camada com fecho de correr.
- Cintura franzida com elástico para melhor ajuste e conforto.
- Dois grandes bolsos de cintura de canguru divididos e um bolso no peito esquerdo para fácil acesso, incluindo um departamento de caneta.
- Métodos adequados de marcação: serigrafia, bordado, transfer, patches.
- Ideal como roupa de trabalho e fardamentos.

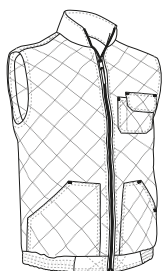

TAMANHOS	ADULTO					GRANDE
	S	M	L	XL	XXL	
COMPRIMENTO	56	59	62	65	68	71
LARGURA	66.5	69.5	72.5	75.5	78.5	81.5



ACOLCHOADO



EXTRATÉRM.

POLIÉSTER
100%DENSIDAD
400 q/m²UDS x BOX
20UDS x BOLSA
1AZUL
MARINHO ORION

3



* Complemento do homem Sweat-shirt DUBLIN (página 119) Calça GRAHAM (página 229).

COLETE RICHARD

- Colete de trabalho multibolsos acolchoado.
- Confeccionado em tecido exterior de sarja 100% algodão suave e confortável, forro interior liso e acolchoado interno que proporciona retenção térmica.
- Cintura ajustável com fechos de pressão laterais para melhor ajuste.
- Costas mais longas e grande área de marcação.
- Seis bolsos frontais com fecho de aba, dois departamentos para canetas ou marcadores e um bolso interior com fecho de velcro para manter tudo acessível.
- Inclui fecho de correr atrás para facilitar diferentes tipos de marcação: serigrafia, bordado, transfer, crachás, vinil.
- Ideal como roupa de trabalho e fardamentos.

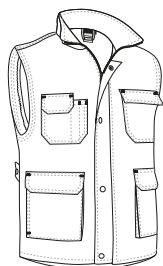

	ADULTO					GRANDE
TAMANHOS	S	M	L	XL	XXL	3XL
COMPRIMENTO	68.5	71.5	74.5	77.5	80.5	83.5
LARGURA	56	59	62	65	68	71



* Complemento do homem Sweat-shirt DUBLIN (página 119) Calça NEBRASKA (página 234).



COLETE TRUMAN

- Colete de trabalho multibolsos com polar interior.
- Confeccionado com tecido exterior Canvas durável com acabamento repelente de água, acolchoado e tecido micropolar anti-pilling no interior que proporciona alta retenção térmica.
- Gola alta e fecho frontal de zíper completo escondido sob aba com fecho de molas de pressão, que proporciona calor e conforto.
- Corta-ventos de canalé em cavas e cintura regulável com fechos laterais de molas a pressão para um melhor ajuste.
- Inclui quatro bolsos frontais com aba, velcro e fechos de puxar, dois bolsos de caneta e dois bolsos laterais para manter tudo acessível e proteger as mãos.
- Inclui fecho de correr interior para facilitar diferentes tipos de marcação: serigrafia, bordado, transfer, crachás, vinil.
- Ideal como roupa de trabalho e fardamentos.

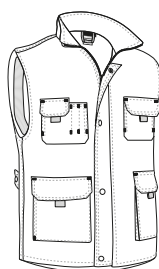

	ADULTO					GRANDE
TAMANHOS	S	M	L	XL	XXL	3XL
COMPRIMENTO	69.5	72.5	75.5	78.5	81.5	84.5
LARGURA	56	59	62	65	68	71

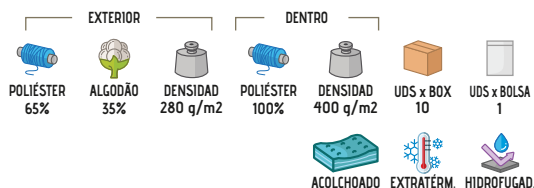

* Complemento do homem Sweat-shirt DUBLIN (página 119) Calça METIER (página 232).

COLETE THUNDER

- Colete de trabalho multibolsos acolchoado com desenho bicolor para combinar com o resto da linha Thunder (t-shirt, polo, camisola, calças, etc).
- Confeccionado em tecido sarja mescla de algodão com poliéster para maior durabilidade e resistência, forro interior liso e acolchoado interno que proporciona retenção térmica.
- Gola alta com zip completo central oculto por baixo da aba com fecho de pressão, para um calor extra e conforto.
- Conta-ventos elástico nas cavas e cintura ajustável com fecho de pressão lateral para um melhor ajuste.
- Dois bolsos inferiores com fole, dois bolsos laterais, dois bolsos superiores (à esquerda com fecho de correr para uma fácil marcação), três bolsos de caneta, pequeno bolso de acessórios e bolso interior com fecho de velcro, para ter tudo acessível.
- Inclui fecho de correr interior para facilitar diferentes tipos de marcação: serigrafia, bordado, transfer, crachás, vinil.
- Ideal como roupa de trabalho e fardamentos.

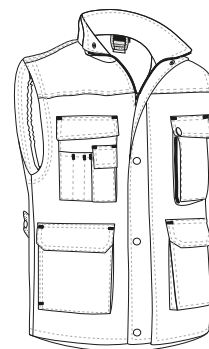

TAMANHOS	ADULTO					GRANDE
	S	M	L	XL	XXL	
COMPRIMENTO	69.5	72.5	75.5	78.5	81.5	84.5
LARGURA	57	60	63	66	69	72

EXTERIOR		DENTRO			
ACOLCHOADO	TÉRMICO	POLIÉSTER 65%	ALGODÃO 35%	DENSIDAD 200 g/m ²	DENSIDAD 100%
				DENSIDAD 250 g/m ²	UDS x BOX 20
					UDS x BOLSA 1



* Complemento para mulheres Sweat-shirt DUBLIN (página 119). * Complemento do homem Sweat-shirt DUBLIN (página 119).

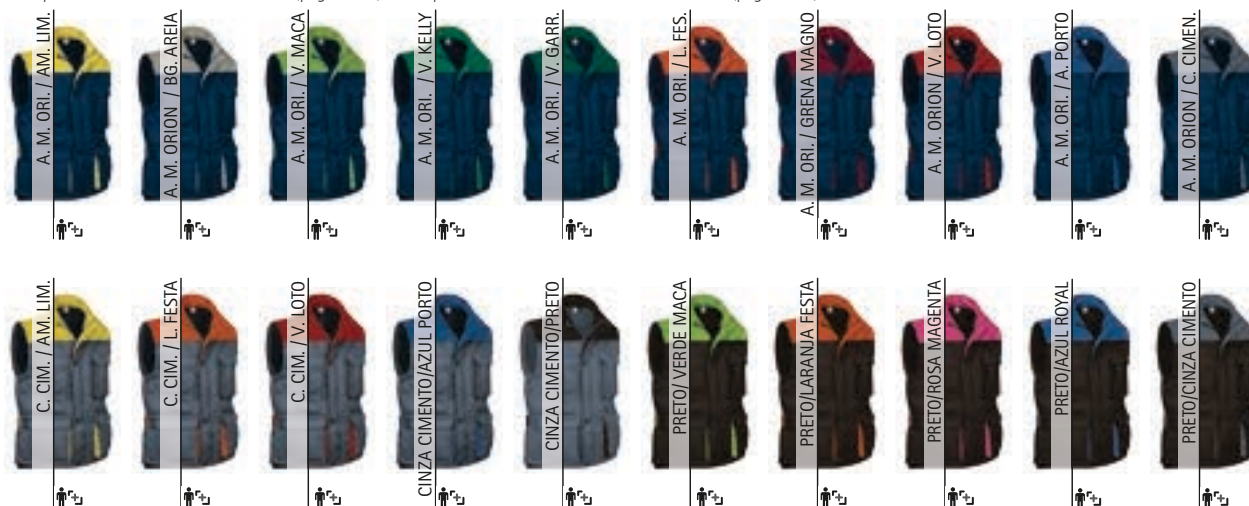

COLETE MONTANA

- Colete acolchoado com polar interior, desenho bicolor.
- Confeccionado com tecido Canvas impermeável no acolchoado exterior, e tecido polar anti-pilling no interior que proporciona alta retenção térmica e conforto.
- Cintura recta com cordão elástico e regulador para melhor ajuste e maior conforto.
- Dois bolsos oblíquos na cintura, outro no peito esquerdo, todos com fecho de correr e um bolso interior com fecho de velcro, para ter tudo acessível.
- Inclui fecho de correr nas costas para facilitar diferentes tipos de marcação: serigrafia, bordados, transfer, crachás, vinil.
- Ideal para actividades físicas ou roupa de trabalho em ambientes frios.

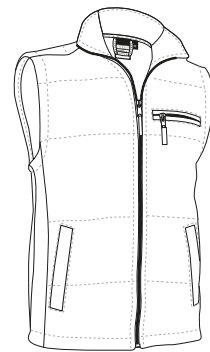

	ADULTO				
TAMANHOS	S	M	L	XL	XXL
COMPRIMENTO	71.5	74.5	77.5	80.5	83.5
LARGURA	57	60	63	66	69



* Complemento do homem Chapéu WINTER (página 301) Forro polar DAKOTA (página 155). * Complemento para mulheres Chapéu WINTER (página 301) Forro polar DAKOTA (página 155).



COLETE ARCTIC



* Complemento para mulheres Forro polar CALGARY (página 162). * Complemento do homem Sweat-shirt OPEN (página 118).

- Colete leve acolchoado com efeito térmico e quatro bolsos.
- Confeccionado em tecido impermeável no exterior, forro interior liso e acolchoado interno que proporciona retenção térmica.
- Gola alta com zip completo central escondido sob cobertura de velcro para maior calor e conforto.
- Corta-vento reunido em cavas para maior conforto e parte traseira maior que cobre a zona lombar.
- Dois bolsos oblíquos na cintura, com fecho de correr escondido debaixo da aba, outro no peito esquerdo com fecho de correr e bolso interior, para ter tudo acessível.
- Inclui fecho de correr interior traseiro para facilitar diferentes tipos de marcação: serigrafia, bordado, transfer, crachás, vinil.
- Ideal como roupa de trabalho e têxteis publicitários.

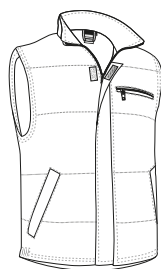

TAMANHOS	PEQUENO		ADULTO			
	XS	S	M	L	XL	XXL
COMPRIMENTO	63	66	69	72	75	78
LARGURA	56	59	62	65	68	71

EXTERIOR		DENTRO			
POLIAMIDA 100%	DENSIDAD 140 q/m ²	POLIÉSTER 100%	DENSIDAD 250 q/m ²	UDS x BOX 20	UDS x BOLSA 1
ACOLCHOADO	HIDROFUGAD.	TI IMERM	TÉRMICO		



COLETE CORRIB

- Colete acolchoado com polar interior e quatro bolsos.
- Confeccionado com tecido Canvas impermeável no exterior, acolchoado e polar anti-pilling no interior que proporciona alta retenção térmica e conforto.
- Cintura recta com cordão elástico e regulador para melhor ajuste e maior conforto.
- Dois bolsos oblíquos na cintura, outro no peito esquerdo, todos com fecho de correr, e um bolso interior com fecho de velcro para manter tudo acessível.
- Inclui fecho de correr nas costas para facilitar diferentes tipos de marcação: serigrafia, bordado, transfer, crachás, vinil.
- Ideal como roupa de trabalho e para actividades físicas em ambientes frios.

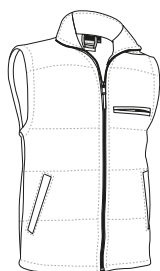

TAMANHOS	ADULTO					GRANDE
	S	M	L	XL	XXL	3XL
COMPRIMENTO	72.5	75.5	78	81	84	87
LARGURA	59	62	65	68	71	74

EXTERIOR		DENTRO			
POLIÉSTER 100%	DENSIDAD 200 q/m ²	POLIÉSTER 100%	DENSIDAD 400 q/m ²	UDS x BOX 10	UDS x BOLSA 1
ACOLCHOADO	EXTRATÉRM.	HIDROFUGAD.	TI IMERM		



* Complemento do homem Calça CASTER (página 222)Sweat-shirt DUBLIN (página 119).

COLETE SAFARI

- Colete multibolsos, um dos nossos coletes multibolsos mais procurados devido à sua imbatível relação custo-benefício e às suas múltiplas funcionalidades.
- Confeccionado em tecido sarja resistente com forro em malha respirável nas costas que favorece a ventilação.
- Gola aberta em forma de V e fecho de correr.
- Costuras em debrum na gola, cavas e bainha que aumenta a sua resistência e durabilidade.
- Nove bolsos frontais para manter tudo acessível e disponível, sete com fecho de aba e velcro, dois com fole e fecho de correr, um anel para pendurar artigos e dois bolsos traseiros também com fecho de aba e velcro.
- Métodos adequados de marcação: serigrafia, bordado, transfer, escudos.
- Ideal para diferentes usos: roupa de trabalho, têxteis publicitários e ao ar livre (caça, pesca, trekking, etc).

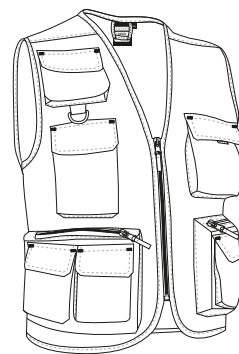

	PEQUENO		ADULTO					GRANDE
TAMANHOS	XS	S	M	L	XL	XXL	3XL	
COMPRIMENTO	60	63	66	69	72	77	80	
LARGURA	50	53	56	59	62	65	68	

POLIÉSTER
65%

ALGODÃO
35%

DENSIDAD
200 q/m²

UDS x BOX
40

UDS x BOLSA
1



* Complemento para mulheres T-shirt PARIS (página 46) Bermuda LAKE (página 212). * Complemento do homem Bermuda DESERT (página 212).



COLETE **HARDWARE**

- Colete de trabalho para ambientes quentes mantendo a mesma funcionalidade e estética do nosso conhecido colete REPORTER.
- Confeccionado em tecido de sarja resistente com forro interior de malha respirável que favorece a ventilação.
- Colarinho aberto com forma de v e fecho de correr.
- Dois bolsos inferiores com fole para os tornar mais largos, dois bolsos laterais e dois bolsos superiores todos com fecho de aba e velcro, para ter tudo acessível, inclui também dois departamentos para canetas ou marcadores.
- Bainha recta com costura dupla que aumenta a sua resistência.
- Inclui fecho de correr interior para facilitar os diferentes tipos de marcação: serigrafia, bordado, transfer, escudos, vinil.
- Ideal como roupa de trabalho e fardamentos.

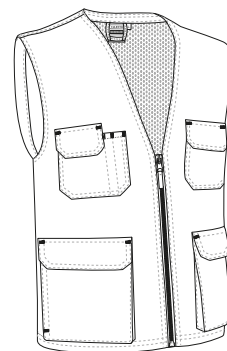

	ADULTO				
TAMANHOS	S	M	L	XL	XXL
COMPRIMENTO	64.5	67.5	70.5	73.5	76.5
LARGURA	52.5	55.5	58.5	61.5	64.5

EXTERIOR

- POLIÉSTER 65%
- ALGODÃO 35%
- DENSIDAD 200 g/m2

DENTRO

- POLIÉSTER 100%
- DENSIDAD 75 g/m2
- UDS x BOX 40
- UDS x BOLSA 1



* Complemento do homem Sweat-shirt DUBLIN (página 119). * Complemento para mulheres Sweat-shirt DUBLIN (página 119).



COLETE **FRANK**

- Colete leve acolchoado e três bolsos.
- Confeccionado em tecido Loft acolchoado com exterior plano repelente à água, acolchoado e forro interior que proporciona maior isolamento térmico através de canais.
- Gola alta com zip completo central que inclui protetor de queixo para maior conforto.
- Dois bolsos verticais na cintura com fecho de correr e um interior com fecho de velcro para manter tudo acessível.
- Inclui fecho de correr interior nas costas para facilitar diferentes tipos de marcação: serigrafia, bordado, transfer, crachás, vinil.
- Ideal como têxteis publicitários e roupa casual.

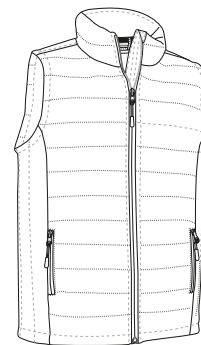

	ADULTO					GRANDE
TAMANHOS	S	M	L	XL	XXL	3XL
COMPRIMENTO	63.5	66.5	69.5	72.5	75.5	78.5
LARGURA	54	57	60	63	66	69



* Complemento para mulheres Forro polar mulher GLACE (página 156). * Complemento do homem Forro polar DAKOTA (página 155).

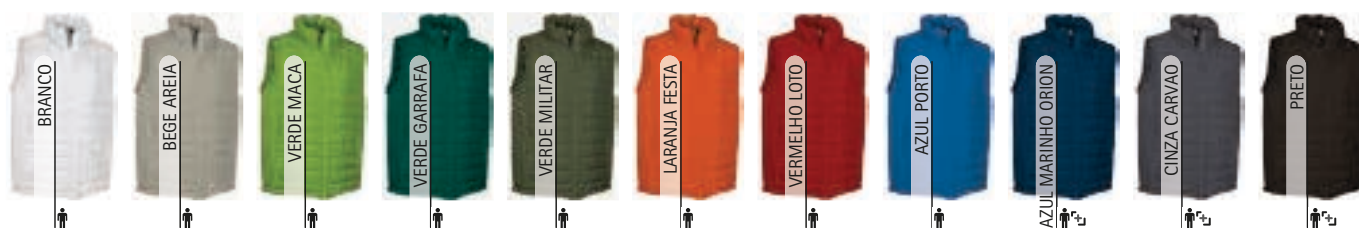

COLETE SOFTSHELL TUNDRA

- Colete softshell inigualável relação custo/benefício e grande variedade de cores fazem dele o nosso colete softshell mais vendido.
- Confeccionado em tecido softshell de três camadas (exterior plano repelente à água, camada intermédia respirável e interior micropolar) com efeito corta-ventos, repelente à água e alto efeito de retenção térmica.
- Gola alta de dupla camada com zip completo central incluindo protetor de queixo para maior conforto.
- Cintura reta com cordão elástico e regulador para melhor ajuste e conforto.
- Dois bolsos inclinados na cintura com fecho de correr para manter tudo acessível.
- Métodos adequados de marcação: bordados, cosidos e termoadesivos anti-sublimação.
- Ideal para diferentes usos: trabalho, actividades promocionais e ao ar livre.

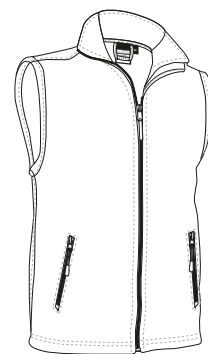

	CRIANÇA				ADULTO					GRANDE
TAMANHOS	3	4/5	6/8	10/12	S	M	L	XL	XXL	3XL
COMPRIMENTO	48	53	58	63	67	70	73	76	79	82
LARGURA	37	41	45	49	53	56	59	62	65	68

CORTA-VENT	EXTRATÉR.M.	SOFTSHELL	HIDROFUGAD.	POLIÉSTER 85%	POLIURETANO 10%	ELASTANO 5%	DENSIDAD 350 g/m2	UDS x BOX 20	UDS x BOLSA 1



* Complemento para criança Polo PREDATOR (página 110). * Complemento para mulheres Polo PREDATOR (página 110). * Complemento do homem Sweat-shirt STEVEN (página 118).



COLETE ACOLCHOADO **MULHOLLAND**

- Colete acolchado com bolsos.
- Fabricado com tecido acolchado de três camadas e tecido softshell no canesú e nos lados.
- Gola alta com zip completo central para maior calor e conforto.
- Cintura direita com cordão elástico e cordão para melhor ajuste e conforto.
- Dois bolsos verticais com fecho de correr e um bolso interior com fecho de velcro para um acesso fácil.
- Inclui fecho de correr interior nas costas para facilitar diferentes tipos de marcação: serigrafia, bordados, transfer, crachás, vinil.
- Ideal como roupa de trabalho, têxteis publicitários e roupa casual.



	ADULTO					3XL
TAMANHOS	S	M	L	XL	XXL	3XL
ALTO	66	68.5	71.5	74.5	77.5	80.5
LARGURA	55	58	61	64	67	70



* Complemento do homem Sweat-shirt RIDE (página 129).

COLETE **CANDICE**

- Colete softshell de mulher, corte estreito.
- Confeccionado em tecido softshell de três capas (exterior plano repelente à água, camada intermédia respirável e interior em micropolar) com efeito corta-ventos, repelente à água e alta retenção térmica.
- Gola alta de capa dupla e fecho de correr central que inclui um protetor de queixo para maior conforto.
- Cintura recta com cordão elástico e regulador para melhor ajuste e conforto.
- Dois bolsos inclinados na cintura com fecho de correr para manter tudo acessível.
- Métodos adequados de marcação: bordado, cosidos e termoadhesivos anti-sублиmação.
- Ideal para diferentes usos: roupa de trabalho, têxteis publicitários e actividades ao ar livre.

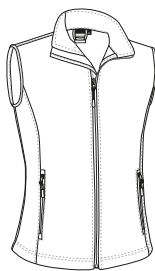

	MULHER					
TAMANHOS	XS	S	M	L	XL	XXL
COMPRIMENTO	59	62	65	68	71	74
LARGURA	45	48	51	54	57	60

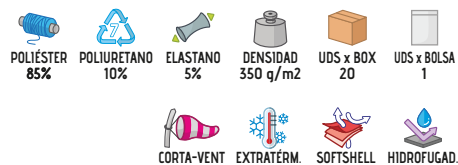

* Complemento para mulheres Forro polar CALGARY (página 162).

CASACO MIRACLE

- Casaco destacável multibolsos que podem ser convertido num colete.
- Confeccionado em tecido de sarja resistente e durável no exterior, forro interior liso e acolchoado interno que proporciona retenção térmica.
- Casaco facilmente convertível num colete removendo as mangas que são fixadas por fechos de correr.
- Cintura com ajustadores de molas de pressão lateral para um melhor ajuste e abertura da bainha com um dorso mais comprido para proteger a zona lombar.
- Dois bolsos frontais com fixação por zíper, dois bolsos superiores com fecho de aba e velcro, dois bolsos oblíquos, dois à altura intermédia com fecho de correr, um compartimento de caneta e um bolso interior com fecho de velcro, para manter tudo acessível e disponível.
- Inclui fecho interior traseiro para facilitar diferentes tipos de marcação: serigrafia, bordado, transfer, crachás, vinil.
- Ideal como roupa de trabalho e fardamentos.

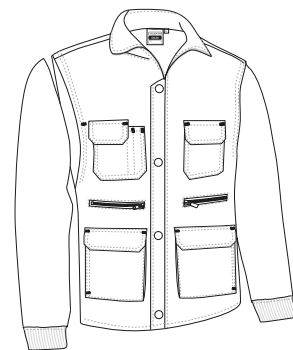

TAMANHOS	ADULTO					GRANDE
	S	M	L	XL	XXL	
COMPRIMENTO	68.5	71.5	74.5	77.5	80.5	83.5
LARGURA	56	59	62	65	68	71



* Complemento do homem Calça ROBLE (página 224) Camisa PRESIDENT (página 144).



CASACO SANAK

- Casaco multibolsos com polar interior.
- Confeccionado em tecido Canvas durável com acabamento repelente de água no exterior, acolchoado e forro interior e tecido de micropolar anti-pilling para alta retenção térmica.
- Gola alta com zip completo central oculto por baixo da aba com fecho de molas de pressão para maior calor e conforto.
- Quatro bolsos frontais com aba, velcro e fecho de correr com molas de pressão, dois laços de caneta, dois bolsos laterais e um bolso interior com fecho de correr com velcro e fecho de correr, dois laços de caneta, com molas de pressão.
- Inclui fecho de correr nas costas para facilitar diferentes tipos de marcação: serigrafia, bordado, transfer, crachás, vinil.
- Ideal como roupa de trabalho e fardamentos.

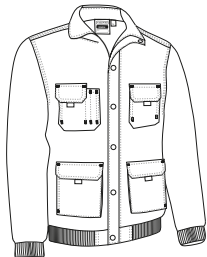

TAMANHOS	ADULTO					GRANDE
	S	M	L	XL	XXL	3XL
COMPRIMENTO	69	72	75	78	81	84
LARGURA	56	59	62	65	68	71



* Complemento do homem Calça CASTER (página 222) Sweat-shirt OPEN (página 118).



CASACO MILDFOORD

- Casaco com polar interior e com dois bolsos.
- Confeccionado com tecido duplo: no exterior, tecido de malha simples repelente de água e, no interior, tecido micropolar anti-pilling que proporciona alta retenção térmica.
- Gola alta com zip completo central para maior calor e conforto.
- Dois bolsos oblíquos com fecho de correr para manter tudo acessível.
- Inclui fecho de correr interior para facilitar diferentes tipos de marcações: serigrafia, bordado, transfer, crachás, vinil.
- Ideal como roupa de trabalho e têxteis publicitários.



TAMANHOS	ADULTO					GRANDE
	S	M	L	XL	XXL	3XL
COMPRIMENTO	69	72	75	78	81	84
LARGURA	55	58	61	64	67	70

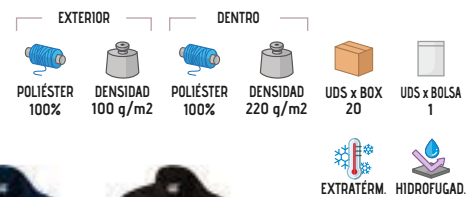

* Complemento do homem Calça CASTER (página 222) Sweat-shirt DUBLIN (página 119).



* Complemento do homem Calça ROBLE (página 224).

CASACO STEEL

- Casaco acolchoado e com três bolsos.
- Confeccionado em tecido de sarja durável e resistente na face exterior, forro interior liso e acolchoado interno que proporciona retenção térmica.
- Gola alta de dupla camada com zip completo central para um calor extra e conforto.
- Punhos e cintura com elástico interior e recolhido que se adapta confortavelmente.
- Dois bolsos oblíquos na cintura com fecho de correr oculto por baixo da aba e outro no peito esquerdo com fecho de correr para manter tudo acessível, inclui bolso de caneta.
- Inclui fecho de correr interior nas costas para facilitar diferentes tipos de marcação: serigrafia, bordado, transfer, crachás, vinil.
- Ideal como roupa de trabalho e fardamentos.

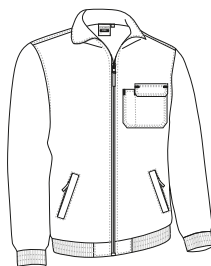

TAMANHOS	ADULTO					3XL
	S	M	L	XL	XXL	
COMPRIMENTO	57.5	60.5	63.5	66.5	69.5	72.5
LARGURA	69	72	75	78	81	84



AZUL MARINHO ORION



PRETO

CASACO YUKON

- Casaco de multibolsos acolchoado.
- Confeccionado em tecido de sarja durável e resistente no exterior, forro interior liso e acolchoado interno que proporciona retenção térmica extra.
- Gola alta de dupla camada com zip completo central oculto por baixo da aba com fechos de metal para um aquecimento extra e conforto.
- Punhos e cintura com elástico interno que se adaptam confortavelmente.
- Quatro bolsos frontais com fecho de aba e velcro e um bolso interior de velcro para um acesso fácil, também inclui bolso de caneta.
- Inclui o fecho de correr interior traseiro para facilitar diferentes tipos de marcação: serigrafia, bordado, transfer, crachás, vinil.
- Ideal como roupa de trabalho e fardamentos.

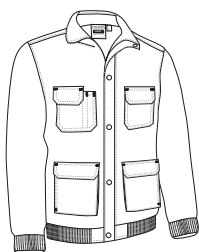

TAMANHOS	ADULTO					GRANDE
	S	M	L	XL	XXL	
ALTO	56	59	62	65	68	71
LARGURA	69	72	75	78	81	84



AZUL MARINHO ORION



PRETO



* Complemento do homem Sweat-shirt STEVEN (página 118) Calça ROBLE (página 224).

CASACO ACOLCHOADO **ARES**

- Casaco Husky com bolsos.
- Confeccionado em tecido sanduíche com costura de diamante, forro interior liso e acolchoado interno que proporciona retenção térmica.
- Gola alta com zip completo central para maior conforto.
- Punhos e cintura com canalé grosso que se adapta confortavelmente.
- Dois bolsos canguru divididos na cintura e um no lado esquerdo do peito com fecho de velcro para um acesso fácil, incluindo um compartimento para canetas.
- Métodos adequados de marcação: serigrafia, bordados, transfer, patches, vinil.
- Ideal como roupa de trabalho e fardamentos.

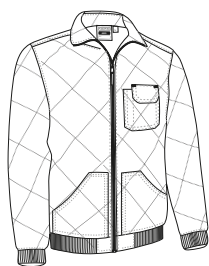

	ADULTO					3XL
TAMANHOS	S	M	L	XL	XXL	3XL
COMPRIMENTO	68	71	74	77	80	83
LARGURA	56	59	62	65	68	71

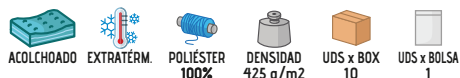

* Complemento do homem Polo PREDATOR (página 110) Calça ORION (página 234).

CASACO **BALAK**

- Casaco com polar interior e desenho em cores lisas.
- Confeccionado com tecido Canvas impermeável no exterior, e no interior com tecido micropolar anti-pilling que proporciona alta retenção térmica.
- Gola alta com zip completo central para maior calor e conforto.
- Punhos e cintura em canalé elástico que se adaptam confortavelmente.
- Dois bolsos inclinados na cintura com fecho de correr e um bolso interior com fecho de velcro para ter tudo acessível.
- Inclui fecho de correr interior nas costas para facilitar diferentes tipos de marcação: serigrafia, bordado, transfer, crachás, vinil.
- Ideal para têxteis publicitários, roupa de trabalho e actividades ao ar livre.



	ADULTO					3XL
TAMANHOS	S	M	L	XL	XXL	3XL
COMPRIMENTO	67	70	73	76	79	82
LARGURA	56	59	62	65	68	71

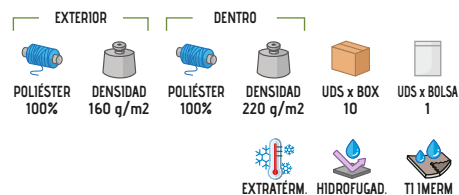

* Complemento do homem Calça NEBRASKA (página 234).



* Complemento do homem Sweat-shirt STEVEN (página 118).

CASACO REVERSÍVEL GLASGOW

- Casaco reversível multiuso quente com uma ótima relação custo/benefício.
- Confeccionado com tecido duplo: polar anti-pilling num lado para retenção térmica e no outro lado, tecido de malha simples repelente de água para maior conforto.
- Gola alta com fecho de correr reversível para fechar em ambos os lados, que proporciona calor e conforto.
- Costura dupla na bainha e cavas para maior resistência.
- Dois bolsos inclinados na cintura, com fecho de correr em ambos os lados, para manter tudo acessível.
- Métodos adequados de marcação: vinil, serigrafia.
- Ideal para vários usos: roupa de trabalho, roupa desportiva, têxteis publicitários e para actividades ao ar livre ou em locais frios.

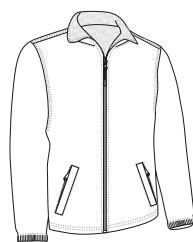

	ADULTO						GRANDE
TAMANHOS	XS	S	M	L	XL	XXL	3XL
COMPRIMENTO	65	68	71	74	77	80	83
LARGURA	52	55	58	61	64	67	70

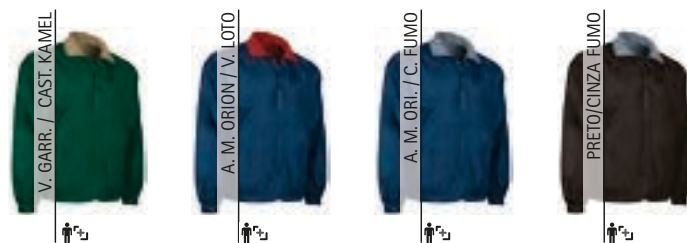
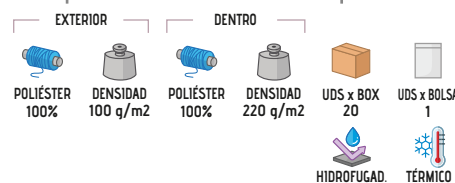

Os artigos que contenham mais de uma cor deverão ser lavados com o maior cuidado, utilizando um detergente adequado. Lavado a frio e secado sem que a roupa fique de molho.

CASACO SCOOT

- Casaco destacável multibolsos que podem ser convertido num colete.
- Confeccionado com tecido Canvas impermeável no exterior, forro interior liso e acolchoado interno que proporciona retenção térmica.
- Casaco facilmente convertível num colete removendo as mangas que são fixadas por fechos.
- Punhos e cintura em elástico grosso em canalé que se encaixa confortavelmente.
- Dois bolsos frontais de canguru divididos, dois bolsos superiores com aba e fecho de velcro (à esquerda com fecho de correr para facilitar a marcação), um bolso para caneta, um pequeno bolso para acessórios, para manter tudo acessível.
- Inclui fecho de correr interior traseiro para facilitar diferentes tipos de marcação: serigrafia, bordado, transfer, crachás, vinil.
- Ideal como roupa de trabalho, roupa desportiva e roupa casual.



	ADULTO					GRANDE
TAMANHOS	S	M	L	XL	XXL	3XL
COMPRIMENTO	69	72	75	78	81	84
LARGURA	56	59	62	65	68	71

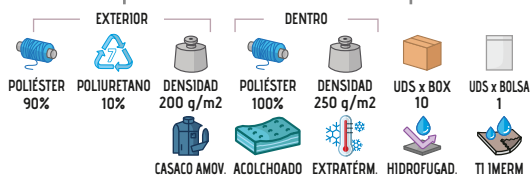

* Complemento do homem Calça ROBLE (página 224) Gorro polar SLIDE (página 300).

Os artigos que contenham mais de uma cor deverão ser lavados com o maior cuidado, utilizando um detergente adequado. Lavado a frio e secado sem que a roupa fique de molho.

CASACO ISLANDIA

- Casaco acolchoado com efeito térmico.
- Confeccionado em tecido Loft leve e acolchoado com exterior plano repelente à água, acolchoado e forro interior para isolamento térmico extra através de canais.
- Gola alta com zip completo central incluindo protecção do queixo para conforto extra.
- Cintura recta com cordão elástico e regulador de tracção para melhor ajuste e conforto.
- Dois bolsos verticais na cintura com fecho de correr e um bolso interior com fecho de velcro para manter tudo acessível.
- Inclui fecho de correr no interior das costas para facilitar diferentes tipos de marcação: serigrafia, bordado, transfer, crachás, vinil.
- Ideal para têxteis publicitários e roupa casual.

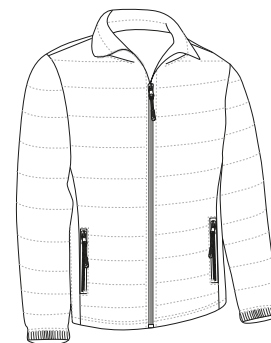

TAMANHOS	ADULTO					GRANDE
	S	M	L	XL	XXL	
COMPRIMENTO	66	69	72	75	78	81
LARGURA	55	58	61	64	67	70



* Complemento do homem Luvas DANUBIO (página 307). * Complemento para mulheres Luvas DANUBIO (página 307).





* Complemento para mulheres T-shirt PARIS (página 46).

CASACO ACOLCHOADO MULHER VIENA

- Casaco multiusos acolchoado para mulher, corte estreito e efeito térmico.
- Confeccionado em tecido Loft acolchoado com exterior plano repelente à água, acolchoado e forro interior para isolamento térmico extra através de canais.
- Gola alta com zip completo central incluindo protetor de queixo para conforto extra.
- Cintura recta com cordão elástico e regulador para melhor ajuste e maior conforto.
- Dois bolsos verticais na cintura com fecho de correr para manter tudo acessível.
- Inclui fecho de correr no interior das costas para facilitar diferentes tipos de marcação: serigrafia, bordado, transfer, crachás, vinil.
- Ideal como têxteis publicitários e roupa casual.

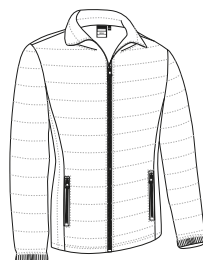

	ADULTO					
TAMANHOS	XS	S	M	L	XL	XXL
COMPRIMENTO	60.5	63.5	66.5	69.5	72.5	75.5
LARGURA	49.5	52.5	55.5	58.5	61.5	64.5

EXTERIOR		DENTRO		UDS x BOX	UDS x BOLSA
POLIÉSTER 100%	DENSIDAD 125 q/m ²	POLIÉSTER 100%	DENSIDAD 250 q/m ²	10	1

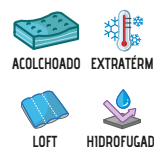

CASACO MARCUS

- Casaco com capuz e efeito térmico.
- Confeccionado em tecido de soft leve, e acolchoado com exterior plano repelente à água, acolchoado e forro interior que proporciona maior isolamento térmico através de canais.
- Gola alta com zip completo central que inclui protetor de queixo para maior conforto.
- Cintura recta com cordão elástico e regulador para melhor ajuste e maior conforto.
- Dois bolsos verticais na cintura com fecho de correr e um interior com fecho de velcro para manter tudo acessível.
- Inclui fecho de correr no interior das costas para facilitar diferentes tipos de marcação: serigrafia, bordado, transfer, crachás, vinil.
- Ideal como têxteis publicitários e roupa casual.



	ADULTO					GRANDE
TAMANHOS	S	M	L	XL	XXL	3XL
COMPRIMENTO	66.5	69.5	72.5	75.5	78.5	81.5
LARGURA	55	58	61	64	67	70

EXTERIOR		DENTRO		UDS x BOX	UDS x BOLSA
POLIÉSTER 100%	DENSIDAD 125 q/m ²	POLIÉSTER 100%	DENSIDAD 250 q/m ²	10	1



CASACO LARIDON

- Casaco acolchoado com bolsos.
- Fabricado com tecido acolchoado de três camadas e tecido softshell no canesú e nos lados.
- Gola alta com zip completo central para maior calor e conforto.
- Punhos ajustáveis com fecho de borracha com função de gancho (mushroom system) e cintura reta com cordão elástico e cordão para melhor ajuste.
- Dois bolsos verticais com fecho de correr e um bolso interior com fecho de velcro para um acesso fácil.
- Inclui fecho de correr interior nas costas para facilitar diferentes tipos de marcação: serigrafia, bordados, transfer, emblemas, vinil.
- Ideal como roupa de trabalho, têxteis publicitários e roupa casual.



	ADULTO					3XL
TAMANHOS	S	M	L	XL	XXL	3XL
COMPRIMENTO	67	70	73	76	79	82
LARGURA	56	59	62	65	68	71



CASACO FLEETWOOD

- Casaco com capuz e polar interior.
- Confeccionado com tecido repelente de água no exterior, acolchoado e forro de micropolar anti-pilling para retenção térmica.
- Gola alta com zip completo central incluindo protetor de queixo para maior calor e conforto.
- Punhos e cintura com debrum elástico que proporcionam melhor ajuste.
- Dois bolsos verticais na cintura com fecho de correr e um interior com fecho de velcro para ter tudo acessível.
- Inclui fecho de correr nas costas para facilitar diferentes tipos de marcação: serigrafia, bordados, transfer, crachás, vinil.
- Ideal como têxteis publicitários e roupa casual.



	ADULTO					GRANDE
TAMANHOS	S	M	L	XL	XXL	3XL
COMPRIMENTO	56	59	62	65	68	71
LARGURA	67	70	73	76	79	82





* Complemento do homem Calça trekking DATOR (página 214) Sweat-shirt STEVEN (página 118).

PARKA ONTARIO

- Parka impermeável com capuz e tecido polar interior.
- Confeccionada em tecido de malha simples impermeável no exterior e tecido micropolar anti-pilling no interior para melhor retenção térmica.
- Gola alta com zip completo central escondido por baixo da aba com fecho de velcro para maior calor e conforto.
- Capuz escondido no interior do colarinho, que se abre e fecha com velcro, para utilização como capa de chuva.
- Costuras termoseladas para evitar a infiltração de água e manter o corpo seco na chuva.
- Inclui fecho de correr no interior das costas para facilitar diferentes tipos de marcação: serigrafia, bordados, transfer, crachás, vinil.
- Ideal como roupa de trabalho, têxteis publicitários e actividades ao ar livre.



	ADULTO					GRANDE
TAMANHOS	S	M	L	XL	XXL	3XL
COMPRIMENTO	69	72	75	77.5	80.5	83
LARGURA	57	60	63	66	69	72



PARKA MANITOBA

- Parka acolchoada com desenho de cores lisas.
- Confeccionado com tecido de malha simples impermeável no exterior, forro interior liso e acolchoado interno que proporciona retenção térmica.
- Gola alta com zip completo central escondido por baixo da aba com fecho de velcro para maior protecção, calor e conforto.
- Capuz escondido no interior do colarinho, que se abre e fecha com velcro, para utilização como capa de chuva.
- Dois bolsos inclinados na cintura com fecho de velcro e um bolso interior no peito esquerdo com fecho de velcro para manter tudo acessível e punhos ajustáveis com fecho de velcro para fácil acesso.
- Inclui fecho de correr interior nas costas para facilitar diferentes tipos de marcação: serigrafia, bordados, transfer, escudos, vinil.
- Ideal para uso roupa de trabalho, têxteis publicitários e actividades ao ar livre.



	ADULTO					GRANDE
TAMANHOS	S	M	L	XL	XXL	3XL
COMPRIMENTO	75	78	81	84	87	90
LARGURA	58	61	64	67	70	73



* Complemento do homem Calça trekking DATOR (página 214).

PARKA BOREAL

- Parka impermeável com capuz retráctil, a nossa parka mais vendida pela sua boa relação custo/benefício e variedade cores.
- Confeccionada com tecido impermeável Ripstop no exterior, acolchoado, forro interior liso e polar anti-pilling no colarinho e bolsos para melhor retenção térmica e conforto.
- Costuras termoseladas para evitar a infiltração de água e manter o corpo seco na chuva.
- Punhos ajustáveis com velcro, cintura recta com cordão elástico e regulador para melhor ajuste e conforto.
- Dois bolsos inclinados na cintura, dois no peito, e bolso interior, todos com fecho de correr para melhor ajuste e conforto.
- Inclui fecho de correr nas costas para facilitar diferentes tipos de marcação: serigrafia, bordado, transfer, crachás, vinil.
- Ideal como roupa de trabalho, têxteis publicitários e actividades ao ar livre.



	CRIANÇA			ADULTO					3XL	4XL
TAMANHOS	4/5	6/8	10/12	S	M	L	XL	XXL	3XL	4XL
COMPRIMENTO	59	64	69	73	76	79	82	85	88	91
LARGURA	45	49	53	57	60	63	66	69	72	75

EXTERIOR
 POLIÉSTER 70%
 UPVC 30%

DENTRO
 DENSIDAD 200 g/m2
 POLIÉSTER 100%
 DENSIDAD 250 g/m2
 UDS x BOX 10
 UDS x BOLSA 1



* Complemento para criança Cachecol polar GLACIAL (página 307). * Complemento do homem Boné MOUNTAIN (página 302) Cachecol polar GLACIAL (página 307). * Complemento para mulheres Cachecol polar GLACIAL (página 307) Chapéu WINTER (página 301).





PARKA ARKANSAS

- Parka impermeável com capuz retráctil e desenho bicolor.
- Confeccionado com tecido impermeável Ripstop no exterior, forro interior liso e acolchoado interno e polar anti-pilling no colarinho para melhor retenção térmica e conforto.
- Costuras termoaderentes para evitar infiltrações de água e manter o corpo seco à chuva.
- Punhos ajustáveis em velcro e cintura reta com cordão elástico e rolha de cordão para melhor ajuste e conforto.
- Dois bolsos inclinados na cintura, dois no peito e um bolso interior, todos com fecho de correr, para manter tudo acessível.
- Inclui fecho de correr interior nas costas para facilitar diferentes tipos de marcação: serigrafia, bordado, transfer, crachás, vinil.
- Ideal como roupa de trabalho, têxteis publicitários e actividades ao ar livre.



	ADULTO					GRANDE
TAMANHOS	S	M	L	XL	XXL	3XL
COMPRIMENTO	73	76	79	82	85	88
LARGURA	57	60	63	66	69	72



* Complemento do homem Chapéu WINTER (página 301) Cachecol polar GLACIAL (página 307). * Complemento para mulheres Cachecol polar GLACIAL (página 307).

Os artigos que contenham mais de uma cor deverão ser lavados com o maior cuidado, utilizando um detergente adequado. Lavado a frio e secado sem que a roupa fique de molho.

CASACO HUSKY BALTIMORE

- Casaco tipo husky de estilo clássico.
- Confeccionado em tecido sanduíche com costura de diamante, forro interior liso e acolchoado interno que proporciona retenção térmica.
- Gola alta com zip completo central oculto por baixo de um molas de pressão para calor e conforto.
- Dois bolsos frontais com fecho de aba e botões de pressão para fácil acesso.
- Métodos adequados de marcação: bordados, patches.
- Ideal como roupa de trabalho, uniformes de empresa e roupa casual.



	ADULTO					GRANDE
TAMANHOS	S	M	L	XL	XXL	3XL
COMPRIMENTO	75	78	81	84	87	90
LARGURA	53	56	59	62	65	68

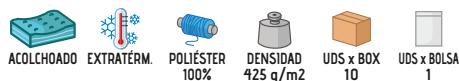

* Complemento do homem Calça chino MARTIN (página 219) Camisa m/comprida VIGILANT (página 142).

CASACO DALLAS

- Casaco softshell comprido em estilo formal e elegante.
- Confeccionado em tecido espesso de três camadas (bi-elástico de sarja exterior, camada intermédia respirável e interior polar) com efeito corta-ventos, repelente à água e de alta retenção térmica.
- Gola de dupla camada e fecho frontal de zíper completo escondido por baixo da aba com fecho de molas de pressão para calor e conforto.
- Dois bolsos inclinados com aba inclinado e um bolso interior com fecho de correr para manter tudo acessível.
- Métodos adequados de marcação: bordados, cosidos e termoadesivos anti-sublimação.
- Ideal como roupa de trabalho, uniformes de empresa e roupa casual.

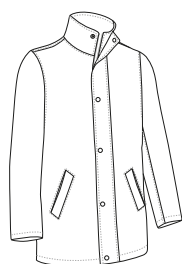

TAMANHOS	ADULTO					GRANDE
	S	M	L	XL	XXL	3XL
COMPRIMENTO	80.5	83.5	86.5	89.5	92.5	95.5
LARGURA	56	59	62	65	68	71



* Complemento do homem Calça chino MARTIN (página 219) Camisa m/curta OPORTO (página 135) Pullover PULLER (página 148).



PARKA DEREK

- Parka impermeável com capuz retráctil e desenho de cores lisas.
- Confeccionada com tecido Canvas impermeável no exterior, forro interior liso e acolchoado interno que proporciona retenção térmica.
- Costuras termoadesivadas para evitar a infiltração de água e manter o corpo seco na chuva.
- Punhos elásticos e cintura recta com cordão elástico ajustável e regulador, para um melhor ajuste e maior conforto.
- Dois bolsos frontais com fecho de aba, um bolso vertical no peito esquerdo e um bolso interior, ambos com fecho de correr para manter tudo acessível.
- Inclui fecho de correr interior traseiro para facilitar diferentes tipos de marcação: serigrafia, bordado, transfer, crachás, vinil.
- Ideal como roupa de trabalho e casaco de uniformes de empresa.



TAMANHOS	ADULTO					3XL
	S	M	L	XL	XXL	3XL
COMPRIMENTO	57	60	63	66	69	72
LARGURA	75	78	81	84	87	90



* Complemento do homem Gravata MONACO (página 355) Camisa PRESIDENT (página 144) Calça chino MARTIN (página 219).

PARKA 3 EM 1 AVENUE

- Parka multifuncional 3 em 1: como um vestuário agasalho quente, o forro polar pode ser utilizado como uma peça de vestuário separada, removendo-o através de fechos de correr e botões de fixação no interior, deixando uma parka leve e impermeável com um capuz amovível.
- A parte exterior é confeccionada com tecido de alta resistência, impermeável, respirável e repelente à água, a parte interior inclui um forro de lã espesso e denso com acolchoamento exterior anti-pilling e interior acolchoado que proporciona uma elevada retenção térmica.
- Gola alta com gola de lã e proteção do queixo para maior calor e conforto, fecho de correr central de duplo cursor oculto por baixo de uma carcela de botões de pressão, cintura com cordão interior e ajustador de cordão, punhos com fecho de velcro para melhor ajuste.
- Costuras seladas a quente para evitar a infiltração de água e manter o corpo seco à chuva.
- Dois bolsos frontais com reforço e aberturas laterais que dão acesso a mais dois bolsos, ambos com fecho de aba e botões de pressão, e um bolso vertical no peito esquerdo, escondido sob a aba central, com fecho de correr para manter tudo acessível e disponível.
- Inclui fecho de correr interior nas costas para facilitar diferentes tipos de marcação: serigrafia, bordados, transfer, emblemas, vinil.
- Ideal como roupa de trabalho, têxteis publicitários e actividades ao ar livre.

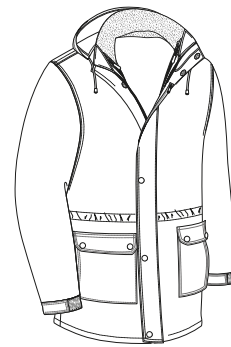

	ADULTO	3XL	
TAMANHOS	S M L XL XXL	3XL	
COMPRIMENTO	75 78 81 84 87	90	
LARGURA	56 59 62 65 68	71	



* Complemento do homem Calça BULL (página 230).



PARKA MUNICH

- Parka impermeável com capuz destacável no interior do colarinho.
- Confeccionada com tecido exterior plano impermeável, forro interior liso e acolchoado interno que proporciona retenção térmica.
- Costuras com fita para evitar a infiltração de água e manter o corpo seco na chuva.
- Punhos com elástico no interior, cintura recta com cordão elástico e regulador para melhor ajuste e mais conforto.
- Dois bolsos frontais e dois bolsos no peito com fecho de velcro, outro bolso interior com fecho de correr para manter tudo acessível, inclui suporte de crachá transparente removível no peito esquerdo.
- Métodos adequados de marcação: serigrafia, transfer, vinil.
- Ideal como roupa de trabalho e fardamentos.

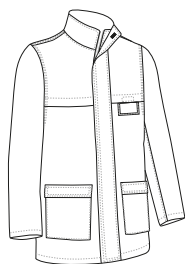

TAMANHOS	ADULTO					GRANDE
	S	M	L	XL	XXL	
COMPRIMENTO	80	84	87	90	93	96
LARGURA	54	58	62	66	70	74



* Complemento do homem Sweat-shirt OPEN (página 118) Calça FORCE (página 226).

PARKA HAMPSHIRE

- Parka impermeável com capuz retráctil especialmente desenhado para vigilância e segurança.
- Confeccionado com tecido canvas impermeável no exterior, forro interior liso e acolchoado interno que proporciona retenção térmica.
- Costuras termoaderentes para evitar a infiltração de água e manter o corpo seco na chuva.
- Punhos ajustáveis com velcro e cordão ajustável com cinta, para melhor ajuste e maior conforto.
- Dois bolsos laterais e um bolso interior com fecho de correr para ter tudo acessível e aberturas laterais na parte inferior com fecho de correr que permitem o acesso ao cinto táctico sem desabotoar o casaco.
- Inclui fecho de correr interior traseiro para facilitar diferentes tipos de marcação: serigrafia, bordado, transfer, escudos, vinil.
- Ideal para uniformes de segurança.



TAMANHOS	ADULTO					3XL
	S	M	L	XL	XXL	
COMPRIMENTO	57	60	63	66	69	72
LARGURA	77	80	83	86	89	92



* Complemento do homem Calça RONDA (página 228).

CASACO **NORTHSEA**

* Complemento do homem Calça LOBSTER (página 238).

- Casaco especialmente desenhado para a indústria alimentar.
- Confeccionado em tecido de sanduíche com costura de diamante, forro interior liso e acolchoado interno que proporciona retenção térmica.
- Gola alta com aba frontal e fecho de velcro de cima para baixo para calor, conforto e funcionalidade.
- Sem bolsos, sem botões ou sem fechos de correr para preservar a segurança e higiene alimentar.
- Mangas com punhos em canalé elástico que se adaptam confortavelmente.
- Métodos adequados de marcação: serigrafia, transfer, vinil, bordado, transfer.
- Ideal como roupa de trabalho e fardas de indústria alimentar.

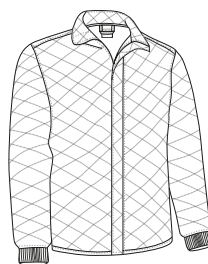

	ADULTO					GRANDE
TAMANHOS	S	M	L	XL	XXL	3XL
COMPRIMENTO	55	58	61	64	67	70
LARGURA	69.5	72.5	75.5	78.5	81.5	84.5

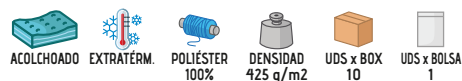
PARKA **DOUGH**

- Parka acolchoada impermeável, sem bolsos, sem fechos de correr ou sem botões, especialmente adequado para a indústria alimentar.
- Confeccionada com tecido Canvas impermeável no exterior, forro interior liso e acolchoado interno que proporciona retenção térmica.
- Costuras seladas a quente para evitar a infiltração de água e manter o corpo seco na chuva.
- Gola alta de dupla camada com forro polar, fecho frontal de aba e velcro na parte superior e inferior para calor, conforto e funcionalidade.
- Um bolso interior com fecho de velcro para manter tudo acessível.
- Métodos adequados de marcação: serigrafia, transfer, vinil, bordado, transfer.
- Ideal para a indústria alimentar.



	ADULTO					GRANDE
TAMANHOS	S	M	L	XL	XXL	3XL
COMPRIMENTO	75	78	81	84	87	90
LARGURA	58	61	64	67	70	73

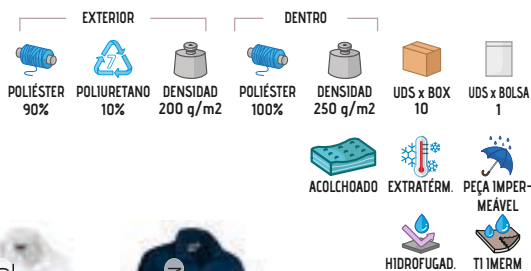

CASACO PARA CHUVA RAIN

- Casaco de chuva leve e dobrável.
- Confeccionado em tecido de malha simples com acabamento repelente à água para maior conforto.
- Capuz com cordão retráctil oculto no bolso da gola com fecho de correr.
- Punhos em canalé elástico que se adapta confortavelmente e cintura recta com cordão regulador para maior conforto.
- Dois bolsos inclinados com fecho de correr, e um deles com elástico e molas de pressão, permitindo que o casaco seja guardado no seu próprio bolso.
- Métodos adequados de marcação: serigrafia, transfer, vinil.
- Ideal como têxteis publicitários, acessório de roupa de trabalho e para actividades ao ar livre.

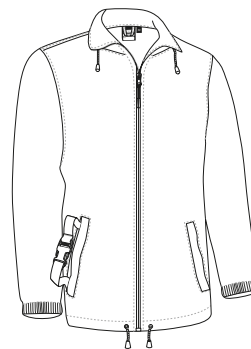

	CRIANÇA			ADULTO					GRANDE
TAMANHOS	4/5	6/8	10/12	S	M	L	XL	XXL	3XL
COMPRIMENTO	59	64	69	73	76	79	82	85	88
LARGURA	43	47	51	56	59	62	65	68	71

HIDROFUGAD. TI IMERM POLIÉSTER 100% DENSIDAD 100 q/m2 UDS x BOX 50 UDS x BOLSA 1



Detalhe: casaco recolhido



CASACO PARA CHUVA WALTER

- Casaco de chuva impermeável com capuz e gola alta.
- Confeccionado em tecido de exterior plano impermeável, com forro interior que bloqueia a passagem de água.
- Capuz com cordão retráctil enfiado no bolso do colarinho com fecho.
- Grandes bolsos frontais com cortina superior para manter a água fora.
- Punhos duplos com elástico interior para um melhor ajuste e abertura coberta nas costas para ventilação.
- Métodos adequados de marcação: serigrafia, transfer, vinil, etc.
- Vestuário para combinar com calças de chuva de LARRY, ideal para actividades ao ar livre.

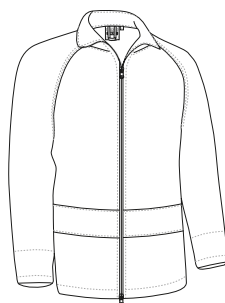

	ADULTO					GRANDE
TAMANHOS	S	M	L	XL	XXL	3XL
COMPRIMENTO	68	71	74	77	80	83
LARGURA	55	58	61	64	67	70

POLIÉSTER
70%

UPVC
30%

DENSIDAD
180 q/m²

UDS x BOX
30

UDS x BOLSA
1

HIDROFUGAD.
 TI IMERM



CUBRE-CALÇAS PARA CHUVA LARRY

- Cobertura de calças impermeável à chuva.
- Confeccionada em tecido de exterior impermeável e repelente à água com forro interior que bloqueia a passagem da água.
- Recolhida cintura com elástico para um melhor ajuste e maior conforto.
- Aberturas laterais nas ancas, cobertas com aba, que permitem o acesso aos bolsos interiores das calças.
- Tornozelos largos que permitem o ajuste com calçado.
- Métodos adequados de marcação: serigrafia, transfer, vinil.
- Vestuário a condizer com o casaco de chuva WALTER, ideal para actividades ao ar livre.

	ADULTO					GRANDE
TAMANHOS	S	M	L	XL	XXL	3XL
COMPRIMENTO	107.5	110	112.5	115	117.5	120
EQUIVALÊNCIA TAMANHOS	37-38-39	40-41-42	43-44-45	46-47-48	49-50-51	52-53-54



POLIÉSTER
70%

UPVC
30%

DENSIDAD
180 q/m²

UDS x BOX
30

UDS x BOLSA
1

HIDROFUGAD.
 TI IMERM



* Complemento do homem Casaco para chuva WALTER (página 209). * Complemento T-shirt EAGLE (página 23).

CAPA CHUVA FERROL

- Capa de chuva com capuz e bolsa para guardar.
- Fabricada em tecido de tafetá impermeável leve, resistente e duradouro.
- Capuz com gola alta para maior proteção contra a chuva e cordão para melhor ajuste.
- Fecho de botões nos lados e amplo espaço para os braços.
- Costuras com bainhas para maior resistência e durabilidade.
- Métodos adequados de marcação: serigrafia, transfer, vinil.
- Ideal para actividades ao ar livre, na montanha (também cobre mochila) e na natureza.



	☉ ÚNICA
TAMANHOS	única
COMPRIMENTO	138
LARGURA	142



CALÇA PARA CHUVA TRITON

- Cobertura de calças impermeável à chuva.
- Confeccionada em tecido impermeável de três camadas: tecido exterior Ottoman impermeável, membrana pu respirável e tecido interior de malha leve que bloqueia a passagem de água.
- Costuras termoaderentes para evitar a infiltração de água e manter o corpo seco na chuva.
- Cintura franzida com cintura elástica para melhor ajuste e aberturas laterais nas ancas que permitem o acesso aos bolsos interiores das calças.
- Tornozelos largos permitem o ajuste com calçado.
- Métodos adequados de marcação: serigrafia, transfer, vinil.
- Vestuário a condizer com o casaco de chuva DARION, ideal para actividades ao ar livre.

	ADULTO					GRANDE
TAMANHOS	S	M	L	XL	XXL	3XL
COMPRIMENTO	111.5	114	116.5	119	121.5	124
EQUIVALÊNCIA TAMANHOS	37-38-39	40-41-42	43-44-45	46-47-48	49-50-51	52-53-54



CASACO PARA CHUVA **DARION**

- Casaco de chuva impermeável com capuz e gola alta.
- Confeccionado com tecido impermeável de três camadas: exterior em tecido ottoman impermeável, membrana pu respirável e interior em malha leve que bloqueia a passagem da água.
- Costuras impermeáveis e fechos de correr impermeáveis para evitar a infiltração de água e manter o corpo seco.
- Punhos e cintura elástica com cordão elástico e regulador ajustável para melhor ajuste e conforto.
- Capuz com gola alta para maior protecção contra a chuva.
- Métodos adequados de marcação: serigrafia, transfer, vinil, etc.
- Vestuário a condizer com calças de chuva TRITON, ideal para actividades ao ar livre.



TAMANHOS	ADULTO					3XL
	S	M	L	XL	XXL	
COMPRIMENTO	69	71	73.5	76	78.5	81
LARGURA	54.5	57.5	60.5	63.5	66.5	69.5



* Complemento do homem Calça para chuva TRITON (página 210).



BERMUDA LAKE

- Calções de trabalho multibolsos.
- Confeccionados em tecido sarja mescla de algodão com poliéster para maior durabilidade e resistência.
- Cintura com elástico atrás e nos lados para um melhor ajuste e maior conforto.
- Seis bolsos para manter tudo acessível e disponível: dois oblíquos nas ancas, dois atrás e dois nos lados, todos os quatro com fecho de aba e velcro, e o lado direito com um compartimento para xizato.
- Costuras principais duplas e pontos de tracção extra, reforçados com passadores de segurança para durabilidade e resistência.
- Métodos adequados de marcação: serigrafia, transfer, vinil, bordado.
- Ideal como roupa de trabalho y uniformes de verão.

TAMANHOS	ADULTO					GRANDE	
	S	M	L	XL	XXL	3XL	4XL
COMPRIMENTO	51	53	55	57	59	61	63
EQUIVALÊNCIA TAMANHOS	37-38-39	40-41-42	43-44-45	46-47-48	49-50-51	52-53-54	55-56-57

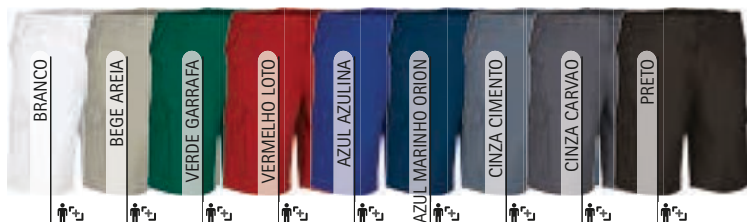
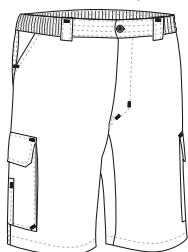

* Complemento do homem T-shirt RACING (página 21).



* Complemento do homem T-shirt RACING (página 21).

BERMUDA DESERT

- Calções de trabalho multibolsos.
- Confeccionados em tecido sarja mescla de algodão com poliéster para maior durabilidade e resistência.
- Cintura com elástico na metade traseira e pinças dianteiros para melhor ajuste e conforto.
- Dois bolsos inclinados nas ancas, dois bolsos laterais com fecho de velcro e um bolso traseiro direito para manter tudo acessível e disponível.
- Costuras principais duplas e pontos de tracção extra, reforçadas com passadores de segurança para maior durabilidade e resistência.
- Métodos adequados de marcação: serigrafia, transfer, vinil, bordado.
- Ideal como roupa de trabalho y uniformes de verão.

TAMANHOS	ADULTO					GRANDE
	S	M	L	XL	XXL	3XL
COMPRIMENTO	56.5	57.5	58	59	59.5	60.5
EQUIVALÊNCIA TAMANHOS	37-38-39	40-41-42	43-44-45	46-47-48	49-50-51	52-53-54

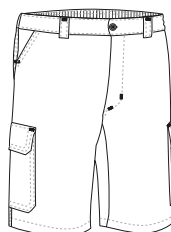

CALÇÕES TREKKING QUEBEC



- Bermudas multibolsos elástica de desenho bicolor.
- Confeccionadas em tecido bi-elástico leve com acabamento repelente à água e secagem rápida, muito confortável e fresco.
- Parte traseira em cor contrastante (exceto azul marinho).
- Cintura elástica nos lados para melhor ajuste e maior conforto.
- Seis bolsos: dois bolsos verticais nas ancas, dois bolsos laterais e dois bolsos traseiros, todos com fecho de zíper e vivo, para manter tudo acessível e disponível.
- Métodos adequados de marcação: serigrafia, transfer, vinil, bordado.
- Ideal como roupa de trabalho em locais quentes e como bermudas para trekking e actividades ao ar livre.

	ADULTO					GRANDE
TAMANHOS	S	M	L	XL	XXL	3XL
COMPRIMENTO	47	48	49	50	51	52
EQUIVALÊNCIA TAMANHOS	37-38-39	40-41-42	43-44-45	46-47-48	49-50-51	52-53-54

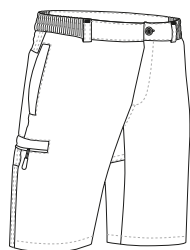

* Complemento do homem Polo PATROL (página 92). * Complemento para mulheres T-shirt PARIS (página 46).

Os artigos que contenham mais de uma cor deverão ser lavados com o maior cuidado, utilizando um detergente adequado. Lavado a frio e secado sem que a roupa fique de molho.

BERMUDA ADVENTURE

- Bermudas de Trekking.
- Confeccionada em tecido Ripstop leve e respirável com acabamento repelente à água.
- Fecho de correr e botão, cintura com presilhas e elásticos laterais para melhor ajuste e conforto.
- Dois bolsos inclinados nas ancas e dois bolsos traseiros com fecho de correr e debrum para facilitar o acesso.
- Costuras interiores com overlock e pesponto duplo no fundo para maior resistência e durabilidade.
- Métodos adequados de marcação: serigrafia, bordado, transfer, emblemas, vinil.
- Ideal como calças de trabalho em locais quentes e como calções para caminhadas e actividades ao ar livre.

	ADULTO					GRANDE
TAMANHOS	S	M	L	XL	XXL	3XL
COMPRIMENTO	40.5	41.5	42.5	43.5	44.5	46
EQUIVALÊNCIA TAMANHOS	37-38-39	40-41-42	43-44-45	46-47-48	49-50-51	52-53-54

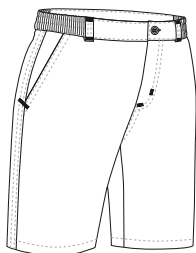

* Complemento do homem T-shirt técnica REVOLUTION (página 64).

CALÇA TREKKING **DATOR**

- Calças elásticas multibolsos de desenho bicolor.
- Confeccionadas em tecido bi-elástico complexo que facilita a mobilidade com acabamento repelente que reduz manchas.
- Costas e joelheiras com cor contrastante (excepto azul-marinho).
- Cintura com elástico nas laterais para melhor ajuste e maior conforto.
- Dois bolsos verticais nas ancas, dois nas laterais e dois nas costas, todos com fecho de correr e fecho de correr, para ter tudo acessível e disponível.
- Métodos adequados de marcação: bordado, cosidos e termoadesivos anti-sublimação.
- Ideal como roupa de trabalho e actividades ao ar livre.

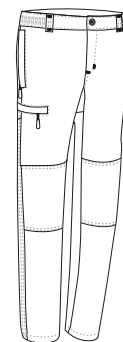

TAMANHOS	ADULTO					GRANDE
	S	M	L	XL	XXL	
COMPRIMENTO	104	106	108	110	112	114
EQUIVALÊNCIA TAMANHOS	37-38-39	40-41-42	43-44-45	46-47-48	49-50-51	52-53-54



* Complemento do homem Colete SAFARI (página 188).





CALÇA TREKKING HILL

- Calças de trekking com desenho bicolor, confortáveis e resistentes.
- Confeccionadas em tecido de micro bombazine e forro de felpa no interior para uma melhor retenção térmica.
- Costas e joelheiras com cor contrastante.
- Cintura com elástico e cordão para melhor ajuste e maior conforto.
- Dois bolsos verticais nas ancas e um bolso traseiro direito com fecho de correr para manter tudo acessível.
- Métodos adequados de marcação: bordados, patches, crachás.
- Ideal para excursões e actividades ao ar livre.

CRIANÇA				
TAMANHOS	3	4/5	6/8	10/12
COMPRIMENTO	58	69	81	92
EQUIVALÊNCIA CINTURA	25-26-27	28-29-30	31-32-33	34-35-36

ADULTO					
TAMANHOS	S	M	L	XL	XXL
COMPRIMENTO	103	106	109	112	115
EQUIVALÊNCIA CINTURA	37-38-39	40-41-42	43-44-45	46-47-48	49-50-51

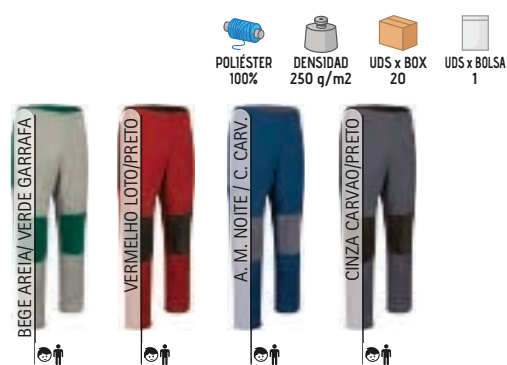

* Complemento do homem T-shirt RACING (página 21).

Os artigos que contenham mais de uma cor deverão ser lavados com o maior cuidado, utilizando um detergente adequado. Lavado a frio e secado sem que a roupa fique de molho.

CALÇA TREKKING RENO

- Calças polivalentes, muito confortáveis e resistentes.
- Confeccionadas em tecido mono-elástico espesso de bombazine que proporciona retenção térmica e conforto.
- Cintura com elásticos nos lados para melhor ajuste e maior conforto.
- Joelheiras pré-formadas que facilitam o movimento.
- Dois bolsos verticais e dois bolsos traseiros para ter tudo acessível, todos com fecho e fecho.
- Métodos adequados de marcação: bordado, cosidos, patches, crachás.
- Ideal para excursões, desportos de aventura e actividades na natureza.

ADULTO						GRANDE
TAMANHOS	S	M	L	XL	XXL	3XL
COMPRIMENTO	104	106	108	110	112	114
EQUIVALÊNCIA CINTURA	37-38-39	40-41-42	43-44-45	46-47-48	49-50-51	52-53-54

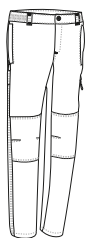

* Complemento do homem Forro polar DAKOTA (página 155).

CALÇA MERIDIUM

- Calças de trekking bi-elásticas com desenho bicolor.
- Fabricadas em tecido complexo bi-elástico para maior mobilidade, acabamento hidrófugo para maior conforto e reforços nas costas e nas joelheiras, em cor contrastante, com tecido de microfibra para maior durabilidade.
- Cintura com presilhas para cinto e fecho de gancho e fecho de correr oculto sob a aba para maior conforto.
- Dois bolsos verticais nas ancas e dois bolsos traseiros, todos com fecho de correr e debrum, para manter tudo acessível e disponível.
- Costuras principais reforçadas para maior durabilidade e resistência.
- Métodos adequados de marcação: bordados, cosidos e termoadesivos anti-sublimação.
- Ideal para actividades ao ar livre e roupa de trabalho.



TAMANHOS	ADULTO					3XL
	S	M	L	XL	XXL	
COMPRIMENTO	105	107.5	109.5	112	114.5	116.5
EQUIVALÊNCIA TAMANHOS	37-38-39	40-41-42	43-44-45	46-47-48	49-50-51	52-53-54

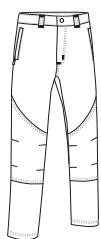

- BI-STRETCH
- HIDROFUGAD.
- POLIAMIDA 50%
- POLIÉSTER 40%
- ELASTANO 10%
- DENSIDAD 270 q/m2
- UDS x BOX 20
- UDS x BOLSA 1



CALÇA DESTACÁVEL LIVINGSTONE

- Calças multibolsos destacáveis.
- Confeccionadas em tecido de Ripstop para resistência e durabilidade.
- Pernas destacáveis com fechos de correr para se converterem em calções em tempo mais quente.
- Cintura com metade das costas elástica para melhor ajuste e conforto.
- Seis bolsos para manter tudo acessível e disponível: dois nas ancas, dois bolsos laterais com fole e aba de velcro e dois bolsos de patch atrás também com fecho de aba de velcro.
- Métodos adequados de marcação: serigrafia, transfer, vinil, bordado.
- Ideal para actividades ao ar livre e na natureza e fardamentos.

TAMANHOS	ADULTO					GRANDE
	S	M	L	XL	XXL	
COMPRIMENTO	103.5	105.5	107.5	109.5	111.5	113.5
EQUIVALÊNCIA TAMANHOS	37-38-39	40-41-42	43-44-45	46-47-48	49-50-51	52-53-54

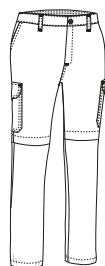

- RIPSTOP
- POLIÉSTER 65%
- ALGODÃO 35%
- DENSIDAD 210 q/m2
- UDS x BOX 20
- UDS x BOLSA 1
- CALÇ. AMOVÍ.



* Complemento do homem T-shirt RACING (página 21).



* Complemento do homem T-shirt RACING (página 21).

CALÇA DESTACÁVEL BIRDMAN

- Calças destacáveis com multibolsos e desenho de camuflagem pixelado em cores combinadas dentro da mesma gama cromática.
- Confeccionadas em tecido de Ripstop para resistência e durabilidade.
- Pernas destacáveis com fechos de correr que as transformam em calções quando está mais quente.
- Cintura com metade elástica atrás para um melhor ajuste e maior conforto.
- Seis bolsos para ter tudo acessível: dois nas ancas, dois bolsos laterais com fecho de aba e de velcro e dois bolsos de aba atrás também com fecho de aba de velcro.
- Métodos adequados de marcação: serigrafia, transfer, vinil, bordado, patches.
- Ideal para desportos de aventura, treino militar, treino de airsoft e actividades ao ar livre.

TAMANHOS	ADULTO					GRANDE
	S	M	L	XL	XXL	3XL
COMPRIMENTO	103.5	105.5	107.5	109.5	111.5	113.5
EQUIVALÊNCIA TAMANHOS	37-38-39	40-41-42	43-44-45	46-47-48	49-50-51	52-53-54

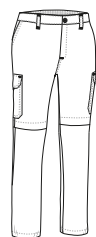

RIPSTOP



POLIÉSTER



ALGODÃO



DENSIDAD



UDS x BOX



UDS x BOLSA



CALÇA AMOVÍ.



CALÇA DESTACÁVEL WOODMAN

- Calças destacáveis de multibolsos com desenho de camuflagem selvático.
- Confeccionado em tecido Ripstop para resistência e durabilidade.
- Fechos de perna destacáveis convertem-se em calções em calções em tempo mais quente.
- Cintura com elástico nas costas para melhor ajuste e conforto.
- Seis bolsos para fácil acesso: dois bolsos nas ancas, dois bolsos laterais com fecho de velcro, e dois bolsos traseiros, também com fecho de velcro.
- Métodos adequados de marcação: serigrafia, transfer, vinil, bordado.
- Ideal para desportos de aventura, treino militar, airsoft e actividades ao ar livre.

TAMANHOS	ADULTO					GRANDE
	S	M	L	XL	XXL	3XL
COMPRIMENTO	103.5	105.5	107.5	109.5	111.5	113.5
EQUIVALÊNCIA TAMANHOS	37-38-39	40-41-42	43-44-45	46-47-48	49-50-51	52-53-54

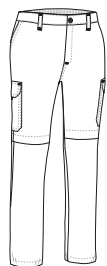

RIPSTOP



POLIÉSTER



ALGODÃO



DENSIDAD



UDS x BOX



UDS x BOLSA



CALÇA AMOVÍ.



CAMUFLAGEM SELVÁTICO



* Complemento do homem Sweat-shirt DUBLIN (página 119).

CALÇA ENDURANCE

- Calças de trekking.
- Fabricadas em tecido Ripstop leve e respirável, com acabamento hidrófugo.
- Fecho de correr e botão, cintura com presilhas e elástico nos lados para melhor ajuste e maior conforto.
- Dois bolsos inclinados nas ancas e dois bolsos traseiros com fecho de correr e debrum para facilitar o acesso.
- Costuras interiores com overlock, pesponto duplo na bainha inferior para maior resistência e durabilidade, dardos nos joelhos para maior mobilidade.
- Métodos adequados de marcação: serigrafia, bordado, transfer, emblemas, vinil.
- Ideal como calça de trabalho em locais quentes e para actividades ao ar livre.

TAMANHOS	ADULTO					GRANDE
	S	M	L	XL	XXL	
COMPRIMENTO	111.5	113.5	115.5	117.5	119.5	121
EQUIVALÊNCIA TAMANHOS	37-38-39	40-41-42	43-44-45	46-47-48	49-50-51	52-53-54

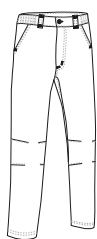

* Complemento do homem T-shirt trail NEPAL (página 65).



CALÇA JASPER

- Calças de trekking elásticas.
- Fabricadas em tecido complexo bi-elástico para uma maior durabilidade e mobilidade, com um acabamento repelente de nódoas para reduzir as manchas.
- Fecho metálico de gancho e ponta de plástico e fecho de correr oculto sob a aba.
- Pinças nos joelhos para maior mobilidade e reforços decorativos nas pernas.
- Dois bolsos verticais nas ancas e dois bolsos traseiros, todos com fecho de correr e debrum, para um acesso fácil.
- Métodos adequados de marcação: bordado, cosidos e termoadhesivos anti-sUBLIMAÇÃO.
- Ideal para desportos de aventura, actividades ao ar livre e roupa de trabalho.

TAMANHOS	ADULTO					3XL
	S	M	L	XL	XXL	
COMPRIMENTO	105	107.5	109.5	112	114.5	116.5
EQUIVALÊNCIA TAMANHOS	37-38-39	40-41-42	43-44-45	46-47-48	49-50-51	52-53-54

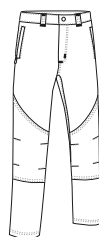

* Complemento Polo cisne m/l EUROPA (página 115).



* Complemento do homem Camisa PRESIDENT (página 144).

CALÇA CHINO ALEXANDER

- Calças chino de corte regular.
- Confeccionadas em tecido de sarja mescla de algodão com poliéster para maior durabilidade e resistência.
- Fecho de botão com fecho de correr escondido por baixo da aba e cintura com laços de cinto para melhor ajuste e conforto.
- Dois bolsos de anca inclinados e dois bolsos de costura com laços de cinto para fácil acesso.
- Costuras principais reforçadas e pontos de tracção extra reforçados com laços de segurança para maior durabilidade.
- Métodos adequados de marcação: serigrafia, bordado, transfer, vinil.
- Ideal para uniformes de empresa e uniformes de restauração.

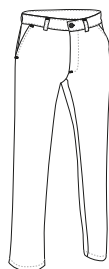

	ADULTO						
TAMANHOS	38	40	42	44	46	48	50
COMPRIMENTO	103.5	105.5	107.5	109.5	111.5	113.5	115.5



POLIÉSTER
65%



ALGODÃO
35%



DENSIDAD
210 q/m²



UDS x BOX
20



UDS x BOLSA
1



AZUL MARINHO ORION



PRETO

CALÇA CHINO MARTIN

- Calças chino de corte regular.
- Confeccionadas em tecido sarja mono-elástica para maior durabilidade e mobilidade.
- Fixação por botões com fecho de correr escondido por baixo da aba e cintura com laços de cinto para melhor ajuste e conforto.
- Dois bolsos inclinados nas ancas e dois bolsos com laços de botões atrás, para manter tudo acessível e disponível.
- Costuras principais reforçadas e pontos de tracção reforçados com laços de segurança para maior durabilidade e resistência.
- Métodos adequados de marcação: serigrafia, bordado, transfer, vinil.
- Ideal para uniformes de empresa e uniformes de restauração.

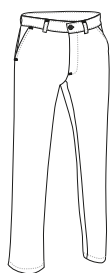

	ADULTO						
TAMANHOS	38	40	42	44	46	48	50
COMPRIMENTO	103.5	105.5	107.5	109.5	111.5	113.5	115.5



MN-STRETCH



ALGODÃO
95%



ELASTANO
5%



DENSIDAD
250 q/m²



UDS x BOX
20



UDS x BOLSA
1



BEGE AREIA



AZUL MARINHO ORION



PRETO



* Complemento do homem Camisa m/comprida OPORTO (página 136).
Complemento para mulheres Camisa mulher m/comprida STAR (página 138).

CALÇA DE SENHORA **ALESSIA**

- Calças chino elástica para mulher.
- Confeccionadas em tecido de sarja mono-elástica simples para maior durabilidade e mobilidade.
- Fixação com botões da direita para a esquerda e fecho de correr oculto por baixo da aba, cintura com forma de cintura feminina com laços de cinto para um melhor ajuste e maior conforto.
- Dois bolsos de cintura inclinados e dois bolsos de cintura com fecho de botão para manter tudo acessível e disponível.
- Costuras principais reforçadas e pontos de tracção reforçados com laços de segurança para maior durabilidade e mobilidade.
- Métodos adequados de marcação: serigrafia, bordado, transfer, vinil.
- Ideal para uniformes de empresa e uniformes de restauração.

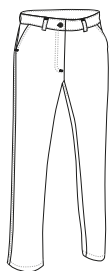

	MULHER						
TAMANHOS	36	38	40	42	44	46	48
COMPRIMENTO	100	102	104	106	108	110	111



* Complemento para mulheres Camisa mulher m/comprida STAR (página 138).

CALÇA MULHER **ADVANCE**

- Calças de trabalho multibolsos para mulher.
- Confeccionadas em tecido de sarja mescla de algodão com poliéster para maior durabilidade e resistência.
- Fixação com botões da direita para a esquerda e fecho de correr oculto por baixo da aba, cintura feminina, laços de cinto, dardos dianteiros e metade traseira elástica para melhor ajuste e conforto.
- Dois bolsos de quadril inclinados, um bolso traseiro direito de patch e dois bolsos laterais com fecho de aba e velcro, para manter tudo acessível e disponível.
- Costuras principais reforçadas e pontos reforçados de maior tracção com laços de segurança para durabilidade e resistência.
- Métodos adequados de marcação: serigrafia, bordado, transfer, vinil.
- Ideal como roupa de trabalho e fardamentos.

	MULHER					
TAMANHOS	XS	S	M	L	XL	XXL
COMPRIMENTO	95	97	99	101	103	105
EQUIVALÊNCIA CINTURA	34-35-36	37-38-39	40-41-42	43-44-45	46-47-48	49-50-51

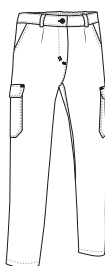

* Complemento para mulheres T-shirt PARIS (página 46).



* Complemento do homem Sweat-shirt DUBLIN (página 119).

CALÇA MONTERREY

- Calças de trabalho de multibolsos.
- Confeccionadas em tecido de sarja mescla de algodão com poliéster para maior durabilidade e resistência.
- Botão e fecho de correr escondido por baixo da aba, cintura com laços de cinto e cintura elástica nas costas para melhor ajuste e conforto.
- Dois bolsos de quadril inclinados, dois bolsos laterais com colarinho e dois bolsos traseiros (quatro com fecho de velcro e puxador para abertura fácil).
- Costuras principais duplas e pontos de maior tracção reforçados com laços de segurança para durabilidade e resistência.
- Métodos adequados de marcação: serigrafia, bordado, transfer, vinil.
- Ideal como roupa de trabalho e fardamentos.

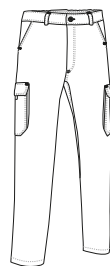

TAMANHOS	ADULTO							GRANDE	
	38	40	42	44	46	48	50	52	54
COMPRIMENTO	107	109	111	113	115	117	119	121	121

POLIÉSTER
65%

ALGODÃO
35%

DENSIDAD
225 q/m²

UDS x BOX
20

UDS x BOLSA
1



CALÇA MILLER

- Calças de trabalho multibolsos.
- Confeccionadas em tecido Canvas, mescla de algodão com poliéster para maior durabilidade e resistência.
- Botão e fecho de correr escondido por baixo da aba, cintura com laços de cinto e cintura elástica nas costas para maior conforto e um melhor ajuste.
- Dois bolsos inclinados nas ancas, um bolso traseiro direito e dois bolsos laterais com aba e fecho de velcro, para que tudo esteja acessível e disponível.
- Costuras principais duplas e pontos de maior tracção reforçados com laços de segurança para durabilidade e resistência.
- Métodos adequados de marcação: serigrafia, bordado, transfer, vinil.
- Ideal como roupa de trabalho e fardamentos.

TAMANHOS	ADULTO					GRANDE
	S	M	L	XL	XXL	
COMPRIMENTO	103	104.5	107.5	110	113	116
EQUIVALÊNCIA TAMANHOS	37-38-39	40-41-42	43-44-45	46-47-48	49-50-51	52-53-54

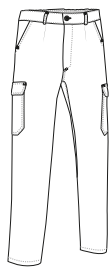

POLIÉSTER
65%

ALGODÃO
35%

DENSIDAD
200 q/m²

UDS x BOX
20

UDS x BOLSA
1



* Complemento do homem Sweat-shirt DUBLIN (página 119).

CALÇA CASTER

- Calças de trabalho de multibolsos, uma das nossas calças mais vendidas devido à sua imbatível relação custo/benefício e vasta gama de cores.
- Confeccionadas em tecido sarja mescla de algodão com poliéster para maior durabilidade e resistência.
- Botão e fecho de correr escondido por baixo de um aba, cintura com laços de cinto, dardos à frente e elástico atrás para maior conforto e melhor ajuste.
- Dois bolsos de quadril inclinados, um bolso traseiro direito de patch e dois bolsos laterais com aba e fecho de velcro para fácil acesso.
- Costuras principais duplas e pontos reforçados de maior tração com laços de segurança para durabilidade e resistência.
- Adequados para impressão, bordados, transfer, vinil.
- Ideal como roupa de trabalho e fardamentos.

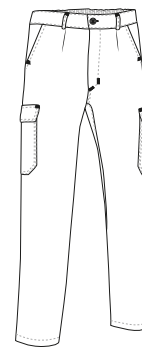

TAMANHOS	ADULTO					3/4	3XL	4XL
	S	M	L	XL	XXL			
COMPRIMENTO	105	107	109	111	113	115	117	
EQUIVALÊNCIA CINTURA	37-38-39	40-41-42	43-44-45	46-47-48	49-50-51	52-53-54	55-56-57	



* Complemento do homem Casaco ARCE (página 153). * Complemento para mulheres Colete THUNDER (página 185) T-shirt TIGER (página 40).



CALÇA QUARTZ

- Calças de trabalho de multibolsos.
- Confeccionadas em tecido de sarja mescla de algodão com poliéster para maior durabilidade e resistência.
- Botão e fecho de correr escondido por baixo da aba, cintura com laços de cinto e cintura elástica traseira para melhor ajuste e conforto.
- Dois bolsos de quadril inclinados, um bolso de patch traseiro direito e dois bolsos laterais com fecho de ponta de aba e velcro, para manter tudo acessível e disponível.
- Costuras principais costuradas duplas e pontos de tracção reforçados para tracção extra.
- Métodos adequados de marcação: serigrafia, bordado, transfer, vinil.
- Ideal como roupa de trabalho e fardamentos.

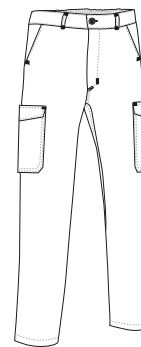

TAMANHOS	ADULTO					GRANDE	
	S	M	L	XL	XXL	3XL	4XL
COMPRIMENTO	104	106	108	110	112	114	116
EQUIVALÊNCIA TAMANHOS	37-38-39	40-41-42	43-44-45	46-47-48	49-50-51	52-53-54	55-56-57



* Complemento do homem T-shirt EAGLE (página 23).



CALÇA **ROBLE**

- Calças de trabalho de multibolsos.
- Confeccionadas em tecido sarja mescla de algodão com poliéster para maior durabilidade e resistência.
- Fecho de correr oculto por baixo da aba, cintura com laços de cinto, cintura elástica nas costas e nos lados para melhor ajuste e conforto.
- Dois bolsos inclinados nas ancas, dois bolsos laterais (dois à direita com compartimento para zíper) e dois bolsos traseiros, todos os quatro com fecho de velcro para fácil acesso.
- Dupla costura principal e pontos de maior tracção reforçados com laços de segurança para durabilidade e resistência.
- Métodos adequados de marcação: serigrafia, bordado, transfer, vinil.
- Ideal como roupa de trabalho e fardamentos.

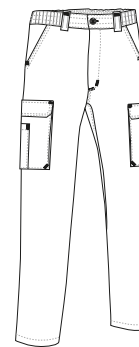

TAMANHOS	ADULTO					GRANDE	
	S	M	L	XL	XXL	3XL	4XL
COMPRIMENTO	104	106	108	110	112	114	116
EQUIVALÊNCIA CINTURA	37-38-39	40-41-42	43-44-45	46-47-48	49-50-51	52-53-54	55-56-57

POLIÉSTER 65%	ALGODÃO 35%	DENSIDAD 250 q/m ²	UDS x BOX 20	UDS x BOLSA 1
------------------	----------------	----------------------------------	-----------------	------------------



* Complemento do homem Cinto BROOKLYN (página 346) Polo YACHT (página 94).



CALÇA THUNDER

- Calças de trabalho de multibolsos com desenho bicolor de acordo com o resto da linha THUNDER (t-shirt, polo, colete, camisola, etc).
- Confeccionadas em tecido de sarja mescla de algodão com poliéster para maior durabilidade e resistência.
- Botão e fecho de correr escondido por baixo da aba, cintura com alças de cinto e cintura elástica atrás para maior conforto e melhor ajuste.
- Dois bolsos nas ancas, dois bolsos laterais com fole e dois bolsos atrás (todos os quatro com fecho de velcro e puxador para facilitar a abertura).
- Dupla costura principal e pontos de atração reforçados com laços de segurança para durabilidade e resistência.
- Métodos adequados de marcação: serigrafia, bordado, transfer, vinil.
- Ideal como roupa de trabalho e fardamentos.

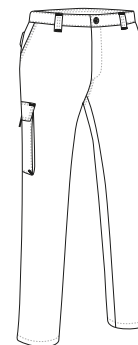

POLIÉSTER 65%	ALGODÃO 35%	DENSIDAD 250 g/m ²	UDS x BOX 20	UDS x BOLSA 1
------------------	----------------	----------------------------------	-----------------	------------------

TAMANHOS	ADULTO					GRANDE
	S	M	L	XL	XXL	
COMPRIMENTO	104.5	106.5	108.5	110.5	112.5	114.5
EQUIVALÊNCIA TAMANHOS	37-38-39	40-41-42	43-44-45	46-47-48	49-50-51	52-53-54



* Complemento do homem Polo THUNDER (página 105). * Complemento para mulheres Polo THUNDER (página 105).



Os artigos que contenham mais de uma cor deverão ser lavados com o maior cuidado, utilizando um detergente adequado. Lavado a frio e secado sem que a roupa fique de molho.

CALÇA **FORCE**

- Calças de trabalho de multibolsos.
- Confeccionadas em tecido sarja 100% algodão para maior durabilidade, resistência e respirabilidade.
- Fecho de botão com fecho de correr oculto por baixo da aba, cintura com alças de cinto, cintura elástica nas costas e nos lados para melhor ajuste e conforto.
- Dois bolsos de quadril inclinados, dois bolsos laterais (dois à direita com compartimento para xizato) e dois bolsos traseiros, todos os quatro com fecho de gancho e abertura para fácil acesso.
- Costuras principais duplas e pontos de maior tracção reforçados com laços de segurança para durabilidade e resistência.
- Métodos adequados de marcação: serigrafia, bordado, transfer, vinil.
- Ideal como roupa de trabalho e fardamentos.

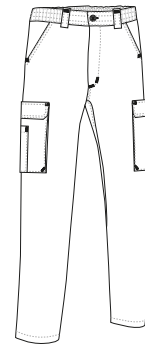

TAMANHOS	ADULTO					GRANDE	
	S	M	L	XL	XXL	3XL	4XL
COMPRIMENTO	103	105	107	110	113	116	116.5
EQUIVALÊNCIA TAMANHOS	37-38-39	40-41-42	43-44-45	46-47-48	49-50-51	52-53-54	55-56-57

ALGODÃO
100%DENSIDAD
250 q/m²UDS x BOX
20UDS x BOLSA
1

* Complemento do homem Cinto BROOKLYN (página 346) T-shirt EAGLE (página 23).



CALÇA CHISPA

- Calças de trabalho de multibolsos.
- Confeccionadas em tecido sarja 100% algodão para durabilidade, resistência e respirabilidade.
- Botão e fecho de correr escondido por baixo da aba, cintura com laços de cinto, dardos dianteiros e cintura elástica traseira para maior conforto e melhor ajuste.
- Dois bolsos de quadril inclinados, um bolso de patch traseiro direito e dois bolsos laterais com fecho de aba e velcro para fácil acesso e fácil acesso.
- Costuras principais duplas e pontos de maior tracção reforçados com laços de segurança para durabilidade e resistência.
- Métodos adequados de marcação: serigrafia, bordado, transfer, vinil.
- Ideal como roupa de trabalho e fardamentos, combina com o casaco CHISPA.

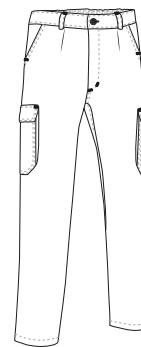

TAMANHOS	ADULTO					GRANDE
	S	M	L	XL	XXL	
COMPRIMENTO	105	107	109	111	113	115
EQUIVALÊNCIA CINTURA	37-38-39	40-41-42	43-44-45	46-47-48	49-50-51	52-53-54

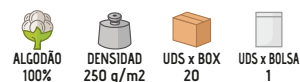

* Complemento do homem Cinto BROOKLYN (página 346) T-shirt RACING (página 21).



CALÇA RONDA

- Calças de trabalho de multibolsos.
- Confeccionadas em tecido sarja 100% algodão para durabilidade, resistência e respirabilidade.
- Botão e fecho de correr escondido por baixo da aba, cintura com laços de cinto, dardos dianteiros e cintura elástica traseira para maior conforto e melhor ajuste.
- Dois bolsos de quadril inclinados, um bolso de patch traseiro direito e dois bolsos laterais com fecho de aba e velcro para fácil acesso e fácil acesso.
- Costuras principais duplas e pontos de maior tracção reforçados com laços de segurança para durabilidade e resistência.
- Métodos adequados de marcação: serigrafia, bordado, transfer, vinil.
- Ideal como roupa de trabalho e fardamentos.

TAMANHOS	ADULTO					GRANDE
	S	M	L	XL	XXL	3XL
COMPRIMENTO	105	107	109	111	113	115
EQUIVALÊNCIA CINTURA	37-38-39	40-41-42	43-44-45	46-47-48	49-50-51	52-53-54

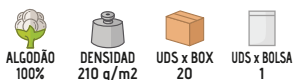
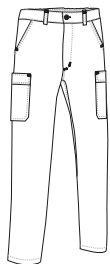

* Complemento do homem Cinto BROOKLYN (página 346) Polo CALIFORNIA (página 96).



CALÇA CHESTNUT

- Calças de trabalho de multibolsos.
- Confeccionadas em tecido de sarja mono-elástica simples para maior durabilidade e mobilidade.
- Botão e fecho de correr escondido por baixo da aba, cintura com laços de cinto e elástico traseiro para melhor ajuste e conforto.
- Dois bolsos inclinados para a anca, dois bolsos laterais com colarinho e dois bolsos traseiros (quatro com fecho de velcro e puxador para abertura fácil).
- Costuras principais duplas e pontos de maior tracção reforçados com laços de segurança para durabilidade e resistência.
- Métodos adequados de marcação: serigrafia, bordado, transfer, vinil.
- Ideal como roupa de trabalho e fardamentos.

TAMANHOS	ADULTO					3XL
	S	M	L	XL	XXL	3XL
COMPRIMENTO	105,5	107,5	109,5	111,5	113,5	115,5
EQUIVALÊNCIA TAMANHOS	37-38-39	40-41-42	43-44-45	46-47-48	49-50-51	52-53-54

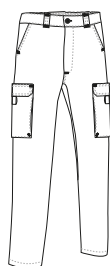

* Complemento do homem T-shirt EAGLE (página 23).



* Complemento do homem T-shirt BRET (página 27).

CALÇA GRAHAM

- Calças elásticas multiusos.
- Confeccionadas em tecido bi-elástico complexo que facilita a mobilidade com um acabamento repelente que reduz as manchas.
- Cintura com elásticos nos lados para melhor ajuste e maior conforto.
- Dois bolsos verticais nas ancas com fecho de correr, e dois bolsos de patch atrás, para manter tudo acessível.
- Métodos adequados de marcação: bordado, cosidos e termoadesivos anti-sUBLIMAÇÃO.
- Ideal como roupa de trabalho, fardamentos e actividades ao ar livre.

	ADULTO					GRANDE
TAMANHOS	S	M	L	XL	XXL	3XL
COMPRIMENTO	105	107.5	110	112	114.5	117
EQUIVALÊNCIA TAMANHOS	37-38-39	40-41-42	43-44-45	46-47-48	49-50-51	52-53-54



CALÇA WALDY

- Calças elásticas multibolsos.
- Fabricadas em tecido complexo bi-elástico para facilitar os movimentos, com acabamento anti-nódoas para reduzir as manchas.
- Cintura com fecho de correr e botão oculto, presilhas para o cinto e cintura elástica nos lados para um melhor ajuste e maior conforto.
- Dois bolsos inclinados nas ancas, dois bolsos traseiros com fecho de correr e dois bolsos laterais com pala, velcro e fecho de aba, para que tudo esteja acessível e disponível.
- Costuras principais duplas e pontos de maior tração reforçados com presilhas de segurança para maior durabilidade e resistência.
- Métodos adequados de marcação: bordado, cosidos e termoadesivos anti-sUBLIMAÇÃO.
- Ideal como roupa de trabalho, fardamentos e actividades ao ar livre.

	ADULTO					
TAMANHOS	XS	S	M	L	XL	XXL
COMPRIMENTO	105	107.5	109.5	112	114	116.5
EQUIVALÊNCIA TAMANHOS	36-37-38	37-38-39	40-41-42	43-44-45	46-47-48	49-50-51

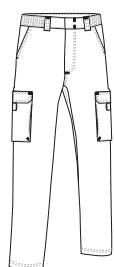

	GRANDE		
TAMANHOS	3XL	4XL	5XL
COMPRIMENTO	118.5	121	123
EQUIVALÊNCIA TAMANHOS	52-53-54	55-56-57	58-59-60



* Complemento do homem Polo KRITAN (página 111).

CALÇA LEWIS

- Calças de trabalho elásticas multibolsos.
- Confeccionadas em tecido de bi-elástico complexo para durabilidade e mobilidade com acabamento repelente de manchas.
- Botão e fecho de correr escondido por baixo da aba, cintura com laços largos e botões para acomodar cinto tático e cintura elástica com bandas de silicone antiderrapante no interior para melhor aderência.
- Dois bolsos de quadril inclinados, dois bolsos traseiros com fecho de botões e dois bolsos laterais com fecho de correr para fácil acesso.
- Fita elástica ajustável no interior dos tornozelos, costuras principais duplas e pontos de maior tração reforçados com presilhas de segurança que reforçam a durabilidade e resistência.
- Métodos adequados de marcação: bordado, cosidos e termoadesivos anti-sublimação.
- Ideal como roupa de trabalho e uniformes de segurança.

	ADULTO					GRANDE		
TAMANHOS	38	40	42	44	46	48	50	52
COMPRIMENTO	107	109	111	113	115	117	119	119.5

--	--	--	--	--	--	--	--

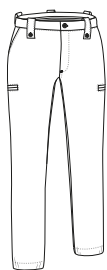

* Complemento do homem Camisa m/comprida VIGILANT (página 142).



CALÇA BULL

- Calças de trabalho elásticas multibolsos reforçada.
- Confeccionadas em tecido de bi-elástico complexo repelente à água para durabilidade e mobilidade.
- Gancho e fecho de olhos com fecho de correr oculto por baixo da aba, laços largos de cinto com gancho e fechos de olhos para cinto tático, lados elásticos e costas lombares mais altas para conforto e melhor ajuste.
- Dois bolsos oblíquos nas ancas e dois bolsos traseiros, todos com fecho de correr, dois bolsos laterais com fecho de aba e velcro para manter tudo acessível e disponível.
- Fita elástica ajustável dentro dos tornozelos, costuras duplas principais e pontos de maior tração reforçados com laços de segurança para maior durabilidade e resistência.
- Métodos adequados de marcação: bordado, cosidos e termoadesivos anti-sublimação.
- Ideal para roupa de trabalho e uniformes de segurança.

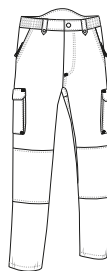

	ADULTO								GRANDE
TAMANHOS	38	40	42	44	46	48	50		52
COMPRIMENTO	108	110	112	114	116	118	120		120.5

--	--	--	--	--	--

--	--



* Complemento do homem T-shirt BRET (página 27).



* Complemento do homem Casaco WINTERFELL (página 242).

CALÇA RUGO

- Calças de Softshell multibolsos.
- Confeccionadas em tecido de Softshell de três camadas (camada exterior repelente de água, membrana respirável no meio e camada interior de micropolar) com corta-ventos, repelente de água e alto efeito de retenção térmica.
- Cintura com laços de cinto e elástico na parte de trás, proporcionando maior conforto e um melhor ajuste.
- Dois bolsos verticais nas ancas, dois bolsos laterais e dois bolsos traseiros, todos com fecho de correr e fecho de correr, para manter tudo acessível e disponível.
- Costuras principais duplas e pontos de maior tracção reforçados com laços de segurança para durabilidade e resistência.
- Métodos adequados de marcação: bordado, cosidos e termoadesivos anti-sublimação.
- Ideal como roupa de trabalho e fardamentos em climas muito frios.

	ADULTO					GRANDE
TAMANHOS	S	M	L	XL	XXL	3XL
COMPRIMENTO	106	108	110	112	114	116
EQUIVALÊNCIA TAMANHOS	37-38-39	40-41-42	43-44-45	46-47-48	49-50-51	52-53-54



CALÇA WINTERFELL

- Calças de trabalho térmico com polar interior.
- Confeccionadas em tecido sarja mescla de algodão com poliéster para maior durabilidade e resistência, forro polar interior para retenção térmica.
- Botão e fecho de correr escondido por baixo da aba, cintura com laços de cintura, dardos dianteiros e cintura elástica traseira para maior conforto e melhor ajuste.
- Dois bolsos de cintura inclinados, um bolso traseiro direito de patch e dois bolsos laterais com fecho de aba e velcro, para manter tudo acessível e disponível.
- Costuras principais costuradas duplas e pontos de tracção reforçados com laços de cintura e fechos de velcro para tracção extra.
- Métodos adequados de marcação: serigrafia, bordado, transfer, vinil.
- Ideal como roupa de trabalho e fardamentos em climas muito frios.

	ADULTO					GRANDE
TAMANHOS	S	M	L	XL	XXL	3XL
COMPRIMENTO	105	107	109	111	113	115
EQUIVALÊNCIA TAMANHOS	37-38-39	40-41-42	43-44-45	46-47-48	49-50-51	52-53-54

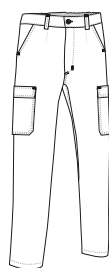
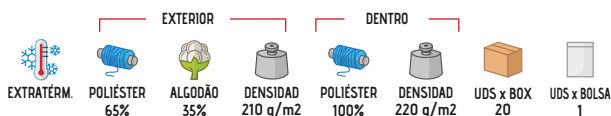

* Complemento do homem Casaco WINTERFELL (página 242).

CALÇA BRODY

- Calças de trabalho reforçada multibolsos.
- Confeccionadas em tecido Canvas, mescla de algodão com poliéster para maior durabilidade e resistência, com reforços em tecido de poliamida, ambos repelentes de água.
- Botão de metal e fecho de correr escondidos sob a aba, cinta com laços de cinto (frente direita com anel para pendurar cartão ou acessórios) e elástico com fios de elástico antiderrapantes no interior para maior conforto e melhor fixação.
- Dois bolsos dianteiros americanos, dois bolsos traseiros e um bolso lateral esquerdo com fecho e puxador de velcro, um bolso lateral direito para cortador ou ferramentas, todos com sistema anti-perfuração.
- Costuras principais triplas e pontos de maior tracção reforçados com laços de segurança para durabilidade e resistência.
- Métodos adequados de marcação: serigrafia, bordado, transfer, vinil.
- Ideal como roupa de trabalho e fardamentos.

TAMANHOS COMPRIMENTO	ADULTO							GRANDE	
	38	40	42	44	46	48	50	52	54
	109.5	111.5	113.5	115.5	117.5	119.5	121.5	123.5	

 HIDROFUGAD.	 POLIÉSTER 55%	 ALGODÃO 35%	 POLIAMIDA 10%	 DENSIDAD 280 g/m ²	 UDS x BOX 20	 UDS x BOLSA 1
---	--	--	--	--	---	--

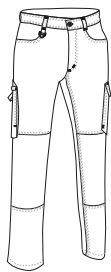

* Complemento do homem T-shirt WAVE (página 24).



* Complemento do homem Sweat-shirt DUBLIN (página 119) Sweat-shirt DUBLIN (página 119).

CALÇA METIER

- Calças de trabalho de multibolsos com reforços.
- Confeccionadas em tecido grosso de sarja, mescla de algodão com poliéster, com reforços nos joelhos e nas virilhas para maior durabilidade e resistência.
- Botão e fecho de correr escondidos sob a aba, cinta com passadores de cinto e elástico com fios de borracha antiderrapantes no interior para maior conforto e melhor suporte.
- Dois bolsos oblíquos nas ancas, dois bolsos laterais com colarinho e dois bolsos traseiros (todos os quatro com fecho de velcro e puxador para facilitar a abertura) para manter tudo acessível e disponível.
- Costuras principais duplas e pontos de maior tracção reforçados com laços de segurança para durabilidade e resistência.
- Métodos adequados de marcação: serigrafia, bordado, transfer, vinil.
- Ideal como roupa de trabalho e fardamentos.

TAMANHOS COMPRIMENTO	ADULTO								GRANDE	
	38	40	42	44	46	48	50	52	54	
	107.5	109	110.5	112	113.5	115.5	117	118.5	118.5	

 POLIÉSTER 65%	 ALGODÃO 35%	 DENSIDAD 290 g/m ²	 UDS x BOX 20	 UDS x BOLSA 1
--	--	--	---	--

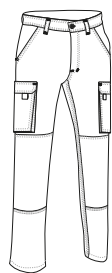



CALÇA COSMO

- Calças de trabalho de corte regular.
- Confeccionadas em tecido sarja grossa mescla de algodão com poliéster para maior durabilidade e resistência.
- Fecho de botão com fecho de correr oculto por baixo da aba, cintura com pasadores de cinto, costas elásticas e cintura elástica lateral para melhor ajuste e conforto.
- Dois bolsos de anca inclinados e um bolso traseiro direito com fecho de botão, para manter tudo acessível e disponível.
- Costuras principais duplas e pontos de maior tracção reforçados com laços de segurança para durabilidade e resistência.
- Métodos adequados de marcação: serigrafia, bordado, transfer, vinil.
- Ideal como roupa de trabalho e fardamentos.

TAMANHOS	ADULTO						GRANDE	
	XS	S	M	L	XL	XXL	3XL	4XL
COMPRIMENTO	101	103	105	107	110	113	116	116.5
EQUIVALÊNCIA TAMANHOS	34-35-36	37-38-39	40-41-42	43-44-45	46-47-48	49-50-51	52-53-54	55-56-57



POLIÉSTER 65%
 ALGODÃO 35%
 DENSIDAD 250 g/m²
 UDS x BOX 20
 UDS x BOLSA 1



* Complemento do homem Cinto BROOKLYN (página 346) Polo PREDATOR (página 110).

CALÇA PEGASO

- Calças de trabalho multibolsos.
- Confeccionadas em tecido de sarja grossa, mescla de algodão com poliéster para maior durabilidade e resistência.
- Fecho de botão e fecho de correr escondido por baixo da carcela, cintura com presilhas para cinto e cintura elástica atrás para melhor ajuste e conforto.
- Dois bolsos inclinados nas ancas, dois bolsos traseiros com fecho de botão, um bolso de carga do lado direito com fecho de velcro e puxador para abertura fácil, compartimento de arrumação do lado esquerdo para acesso e disponibilidade fáceis.
- Costuras principais duplas e pontos de maior tração reforçados com laços de segurança para maior durabilidade e resistência.
- Métodos adequados de marcação: serigrafia, bordado, transfer, vinil.
- Ideal como roupa de trabalho e fardamentos.

TAMANHOS	ADULTO					3XL
	S	M	L	XL	XXL	3XL
COMPRIMENTO	105	107	109	111	113	115
EQUIVALÊNCIA TAMANHOS	37-38-39	40-41-42	43-44-45	46-47-48	49-50-51	52-53-54

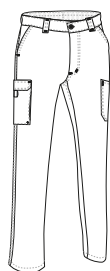

ALGODÃO 60%
 POLIÉSTER 40%
 DENSIDAD 280 g/m²
 UDS x BOX 20
 UDS x BOLSA 1



* Complemento do homem Polo HAMBURGO (página 93) Cinto BROOKLYN (página 346).

CALÇA **ORION**

- Calças de trabalho multibolsos.
- Confeccionadas em tecido de sarja mescla de algodão com poliéster para maior durabilidade e resistência.
- Fecho de botão e fecho de correr escondido por baixo da carcela, cintura com presilhas para cinto e cintura elástica atrás para melhor ajuste e conforto.
- Dois bolsos inclinados nas ancas, um bolso traseiro direito, um bolso de carga do lado direito com fecho de velcro e puxador para abertura fácil, compartimento de arrumação do lado esquerdo para acesso e disponibilidade fáceis.
- Costuras principais duplas e pontos de maior tração reforçados com laços de segurança para maior durabilidade e resistência.
- Métodos adequados de marcação: serigrafia, bordado, transfer, vinil.
- Ideal como roupa de trabalho e fardamentos.

TAMANHOS	ADULTO					3XL
	S	M	L	XL	XXL	
COMPRIMENTO	105	107	109	111	113	115
EQUIVALÊNCIA TAMANHOS	37-38-39	40-41-42	43-44-45	46-47-48	49-50-51	52-53-54

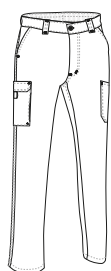

* Complemento do homem Cinto BROOKLYN (página 346) Polo KENTUCKY (página 90).

CALÇA **NEBRASKA**

- Calças de trabalho térmico de multibolsos.
- Confeccionadas em tecido grosso de sarja, mescla de algodão com poliéster para maior durabilidade e resistência, com forro de felpa no interior para melhor retenção térmica.
- Botão e fecho de correr escondido por baixo da aba, cinta com laços de cinto e cinta elástica nas costas para melhor ajuste e conforto.
- Dois bolsos de anca inclinados, dois bolsos laterais com colchetes e dois bolsos traseiros (quatro com fecho de velcro e puxador para fácil abertura) para fácil acesso.
- Dupla costura principal e pontos de tração extra reforçados com laços de segurança para durabilidade e resistência.
- Métodos adequados de marcação: serigrafia, bordado, transfer, vinil.
- Ideal como roupa de trabalho e fardamentos.

TAMANHOS	ADULTO					3XL
	S	M	L	XL	XXL	
COMPRIMENTO	104.5	106.5	108.5	110.5	112.5	114.5
EQUIVALÊNCIA TAMANHOS	37-38-39	40-41-42	43-44-45	46-47-48	49-50-51	52-53-54





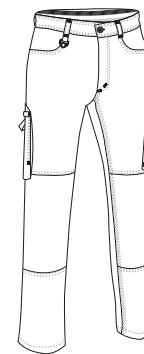

* Complemento do homem Cinto BROOKLYN (página 346) Polo ULISES (página 91).

CALÇA DYNAMITE

- Calças de trabalho de multibolsos com desenho bicolor.
- Confeccionadas em tecido Canvas, mescla de algodão com poliéster para maior durabilidade e resistência e reforçado com tecido de poliamida, ambos repelentes de água, resistentes e duráveis.
- Fecho de botão de metal e fecho de correr escondido por baixo da aba, cinta com laços de cinto (frente direita com anel para pendurar cartão ou acessórios) e fita elástica com fios de elástico antiderrapantes no interior para maior conforto e melhor fixação.
- Dois bolsos dianteiros americanos, dois bolsos traseiros e um bolso lateral esquerdo com fecho e puxador de velcro, um bolso lateral direito para cortador ou ferramentas, todos com sistema anti-perfuração.
- Costuras principais triplas e pontos de maior tracção reforçados com laços de segurança para durabilidade e resistência.
- Métodos adequados de marcação: serigrafia, bordado, transfer, vinil.
- Ideal como roupa de trabalho e fardamentos.



	ADULTO								GRANDE	
TAMANHOS	38	40	42	44	46	48	50	52	54	
COMPRIMENTO	109	111	113	115	117	119	121	123.5	123.5	

 **HIDROFUGAD.**
 **POLIÉSTER 65%**
 **ALGODÃO 35%**
 **DENSIDAD 280 g/m2**
 **UDS x BOX 20**
 **UDS x BOLSA 1**



* Complemento do homem Polo HAWK (página 97).



CALÇA **DARKO**

- Calças de trabalho multibolsos com desenho bicolor.
- Confeccionadas tecido sarja mescla de algodão com poliéster para maior durabilidade e resistência.
- Botão e fecho de correr escondido por baixo de um aba, cintura com laços de cinto, dardos à frente e elástico atrás para maior conforto e melhor ajuste.
- Dois bolsos verticais nas ancas, dois nas laterais e dois nas costas, todos com velcro, para ter tudo acessível e disponível.
- Joelheiras (em cor contrastante com a parte traseira) com acesso superior que permite a introdução de proteções, costuras principais duplas e pontos de tracção extra reforçados com laços de segurança para maior durabilidade e resistência.
- Métodos adequados de marcação: serigrafia, bordados, transfer, vinil.
- Ideal como roupa de trabalho e fardamentos.

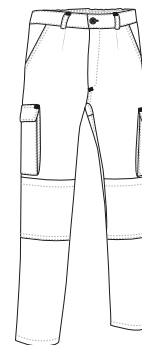

TAMANHOS	ADULTO					GRANDE
	S	M	L	XL	XXL	
COMPRIMENTO	102	104.5	107	109.5	112	114.5
EQUIVALÊNCIA TAMANHOS	37-38-39	40-41-42	43-44-45	46-47-48	49-50-51	52-53-54

POLIÉSTER
65%

ALGODÃO
35%

DENSIDAD
220 q/m²

UDS x BOX
20

UDS x BOLSA
1



* Complemento do homem Cinto BROOKLYN (página 346) Polo THUNDER (página 105).

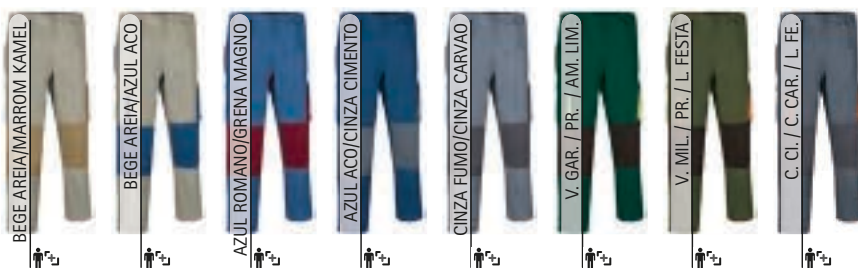



CALÇA PIXEL

- Calças de trabalho de corte recto.
- Confeccionadas em tecido de sarja mescla de algodão com poliéster para durabilidade e resistência.
- Botão e fecho de correr escondidos por baixo da aba e cintura com fita elástica para conforto e melhor ajuste.
- Bolso posterior direito para realçar a marcação.
- Costuras principais reforçadas para durabilidade e resistência.
- Métodos adequados de marca: serigrafia, bordado, transfer, vinil.
- Ideal para o sector da saúde, combina com casacos LINK e HELSINKI.

TAMANHOS	ADULTO						GRANDE
	XS	S	M	L	XL	XXL	
COMPRIMENTO	102	104.5	107	109.5	112	114.5	117
EQUIVALÊNCIA TAMANHOS	34-35-36	37-38-39	40-41-42	43-44-45	46-47-48	49-50-51	52-53-54

POLIÉSTER
65%ALGODÃO
35%DENSIDAD
200 q/m2UDS x BOX
30UDS x BOLSA
1

* Complemento do homem Casaco LINK (página 250). * Complemento para mulheres Casaco LINK (página 250).

CALÇA STANFORD

- Calças de trabalho de corte recto.
- Confeccionadas em tecido de sarja mescla de algodão com poliéster para maior durabilidade e resistência.
- Cintura completa com cintura elástica para maior conforto e melhor ajuste.
- Dois bolsos de quadril oblíquos e um bolso traseiro direito para manter tudo acessível e para realçar a marca.
- Costuras principais reforçadas para maior durabilidade e resistência.
- Métodos adequados de marcação: serigrafia, bordado, transfer, vinil.
- Ideal como roupa de trabalho e fardamentos.

TAMANHOS	ADULTO					3	3XL
	S	M	L	XL	XXL		
COMPRIMENTO	104	106.5	110	112	114.5	117	117
EQUIVALÊNCIA TAMANHOS	37-38-39	40-41-42	43-44-45	46-47-48	49-50-51	52-53-54	52-53-54

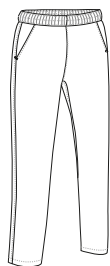
POLIÉSTER
65%ALGODÃO
35%DENSIDAD
200 q/m2UDS x BOX
30UDS x BOLSA
1

BRANCO



AZUL MARINHO ORION



PRETO



* Complemento para mulheres Casaco HELSINKI (página 249).

CALÇA CLARIM

- Calças de trabalho de corte recto.
- Confeccionadas em tecido de sarja 100% algodão para durabilidade, resistência e respirabilidade.
- Cintura cheia com elástico para conforto e melhor ajuste.
- Dois bolsos de quadril oblíquos e um bolso traseiro direito para manter tudo acessível e para realçar a marca.
- Costuras principais reforçadas para durabilidade e resistência.
- Métodos adequados de marcação: serigrafia, bordado, transfer, vinil.
- Ideal como roupa de trabalho e fardamentos.

TAMANHOS COMPRIMENTO	ADULTO					GRANDE 3XL
	S	M	L	XL	XXL	
EQUIVALÊNCIA TAMANHOS	37-38-39	40-41-42	43-44-45	46-47-48	49-50-51	52-53-54

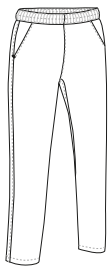
ALGODÃO
100%DENSIDAD
210 q/m2UDS x BOX
30UDS x BOLSA
1

* Complemento do homem Casaco HELSINKI (página 249).



CALÇA LOBSTER

- Calças de trabalho acolchoadas com efeito térmico.
- Confeccionadas com tecido exterior em sarja mescla de algodão com poliéster para durabilidade, resistência e acolchoado de dupla camada com costura diamantada para melhor retenção térmica.
- Cintura elástica para conforto e melhor ajuste.
- Especialmente adequado para a indústria alimentar: sem fechos de correr, sem botões ou sem bolsos.
- Costuras principais reforçadas para durabilidade e resistência.
- Métodos adequados de marcação: serigrafia, transfer, vinil.
- Ideal como roupa de trabalho e fardas de indústria alimentar.

TAMANHOS COMPRIMENTO	ADULTO					GRANDE 3XL
	S	M	L	XL	XXL	
EQUIVALÊNCIA TAMANHOS	37-38-39	40-41-42	43-44-45	46-47-48	49-50-51	52-53-54



EXTERIOR

POLIÉSTER
65%ALGODÃO
35%DENSIDAD
200 q/m2POLIÉSTER
100%DENSIDAD
200 q/m2UDS x BOX
20UDS x BOLSA
1

ACOLCHOADO



EXTRATÉRM.



* Complemento do homem Polo ULISES (página 91).



CALÇAS COZINHEIRO SPICE

- Calças com bolsos.
- Fabricadas em tecido sarja mescla de algodão com poliéster para maior durabilidade e resistência.
- Cintura com elástico completo e cordão para melhor ajuste e conforto.
- Dois bolsos nas ancas para um acesso fácil.
- Costuras reforçadas com pesponto duplo para maior resistência.
- Métodos adequados de marcação: serigrafia, bordado, transfer, vinil.
- Ideal como roupa de trabalho e uniformes de restauração.

	ADULTO					3XL
TAMANHOS	S	M	L	XL	XXL	3XL
COMPRIMENTO	106	108	110	112	114	116
EQUIVALÊNCIA TAMANHOS	37-38-39	40-41-42	43-44-45	46-47-48	49-50-51	52-53-54



 POLIÉSTER 65%
 ALGODÃO 35%
 DENSIDAD 200 g/m²
 UDS x BOX 30
 UDS x BOLSA 1



* Complemento do homem Jaqueta de cozinheiro ROAST (página 376).

CALÇAS COZINHEIRO SIRLOIN

- Calças de chef com desenho de risca de giz e houndstooth.
- Confeccionadas em tecido sarja mescla de algodão com poliéster para maior durabilidade e resistência.
- Cintura com elástico completo e cordão para melhor ajuste e conforto.
- Dois bolsos nas ancas para um acesso fácil.
- Costuras reforçadas com pesponto duplo para maior resistência.
- Métodos adequados de marcação: serigrafia, bordado, transfer, vinil.
- Ideal como roupa de trabalho e uniformes de restauração.

	ADULTO					3XL
TAMANHOS	S	M	L	XL	XXL	3XL
COMPRIMENTO	106	108	110	112	114	116
EQUIVALÊNCIA TAMANHOS	37-38-39	40-41-42	43-44-45	46-47-48	49-50-51	52-53-54

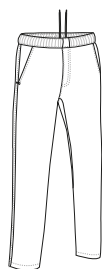

 POLIÉSTER 65%
 ALGODÃO 35%
 DENSIDAD 210 g/m²
 UDS x BOX 30
 UDS x BOLSA 1



* Complemento do homem Jaqueta cozinheiro m/c CAYENNE (página 376).

CASACO CHISPA

- Casaco de trabalho com desenho de cores lisas.
- Confeccionado em tecido de sarja 100% algodão para durabilidade, resistência e respirabilidade.
- Dois bolsos inclinados na cintura e um bolso reforçado no peito esquerdo, todos com fecho de correr, para manter tudo acessível e para realçar a marca.
- Punhos em canalé elástico que se adapta confortavelmente.
- Cintura com elástico nos lados para melhor ajuste e conforto.
- Métodos adequados de marcação: serigrafia, bordado, transfer, vinil.
- Ideal como roupa de trabalho e fardamentos, combina com calças CHISPA.

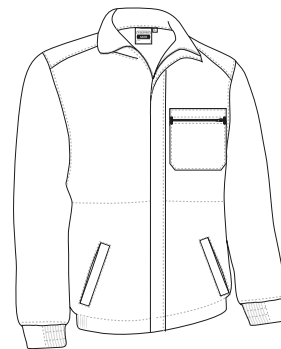

TAMANHOS	ADULTO					GRANDE
	S	M	L	XL	XXL	
COMPRIMENTO	65.5	68.5	71.5	74.5	77.5	80.5
LARGURA	53	56	59	62	65	68

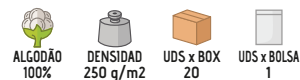

* Complemento do homem T-shirt EAGLE (página 23) Calça CHISPA (página 201).



CASACO GALEN

- Casaco de trabalho com desenho de cores lisas.
- Confeccionado em tecido de sarja mescla de algodão com poliéster para maior durabilidade e resistência.
- Bolso esquerdo reforçado com fecho de correr para manter tudo acessível e para realçar a marca.
- Punhos em canalé elástico que se adapta confortavelmente.
- Métodos adequados de marcação: serigrafia, bordado, transfer, vinil.
- Ideal como roupa de trabalho e fardamentos.



TAMANHOS	ADULTO					GRANDE
	S	M	L	XL	XXL	
COMPRIMENTO	65.5	68.5	71.5	74.5	77.5	80.5
LARGURA	53	56	59	62	65	68

POLIÉSTER 65%	ALGODÃO 35%	DENSIDAD 210 q/m ²	UDS x BOX 20	UDS x BOLSA 1
------------------	----------------	----------------------------------	-----------------	------------------



* Complemento do homem Calça FORCE (página 202) T-shirt ARROW (página 37).



CASACO WINTERFELL

- Casaco de trabalho térmico com polar interior.
- Confeccionado em tecido de sarja mescla de algodão com poliéster para maior durabilidade e resistência e forro polar interior para melhor retenção térmica.
- Punhos de canalé elástico que se adapta confortavelmente.
- Cintura com elástico nos lados para melhor ajuste e conforto.
- Dois bolsos inclinados na cintura e um bolso reforçado no peito esquerdo, todos com fecho de correr, para ter tudo acessível e para realçar a marca.
- Métodos adequados de marcação: serigrafia, transfer, vinil.
- Ideal como roupa de trabalho e fardamentos.

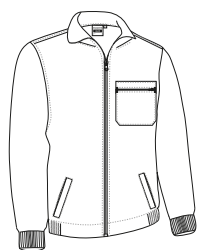

	ADULTO					GRANDE
TAMANHOS	S	M	L	XL	XXL	3XL
COMPRIMENTO	66.5	69.5	72.5	75.5	78.5	81.5
LARGURA	55	58	61	64	67	70

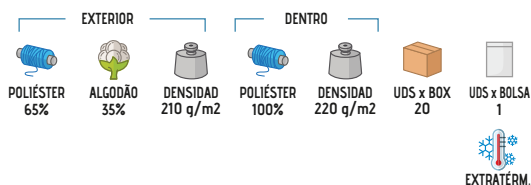

* Complemento do homem Calça WINTERFELL (página 203)Sweat-shirt STEVEN (página 105).



CASACO DYNAMITE

- Casaco de trabalho com desenho bicolor.
- Confeccionada em tecido Canvas mescla de algodão com poliéster para maior durabilidade e resistência e com acabamento hidro-repelente.
- Gola alta com fecho de zipper central para maior aquecimento e conforto.
- punhos e cintura com canalé grosso e elástico que adaptata-se confortavelmente.
- Dois bolsos frontais com fole e aberturas laterais que dão origem a dois bolsos mais, um bolso no peito esquerdo para realçar a marcação, um bolso direito para acessórios e dois compartimentos para canetas, todos com fecho de aba, velcro, puxador de carga com sistema anti-puntura, inclui bolso interior com fecho de velcro no peito esquerdo.
- Inclui fecho interior traseiro para facilitar os diferentes tipos de marcação: serigrafia, bordado, transfer, emblemas, vinil.
- Ideal como roupa de trabalho e fardamentos, combina com a calça DYNAMITE.

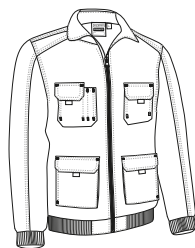

	ADULTO					3XL
TAMANHOS	S	M	L	XL	XXL	3XL
COMPRIMENTO	67.5	70	72.5	75	77.5	80
LARGURA	54	57	60	63	66	69

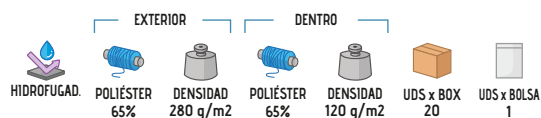

* Complemento do homem Calça DYNAMITE (página 235)Sweat-shirt STEVEN (página 118).

FATO DE MACACÃO KEVIN

- Fato de macacão de trabalho.
- Confeccionado em em tecido sarja mescla de algodão com poliéster para maior durabilidade e resistência.
- Dois bolsos à frente e um bolso de patch atrás, outro no peito esquerdo com fecho de correr para manter tudo acessível e para realçar a marca.
- Gola com aba e fecho de correr central escondido sob a aba de velcro para maior conforto.
- Mangas ranglan com punhos de canalé elástico que se adapta confortavelmente e cintura com elástico nas costas para um melhor ajuste.
- Métodos adequados de marcação: serigrafia, bordado, transfer, vinil.
- Ideal como roupa de trabalho e fardamentos.

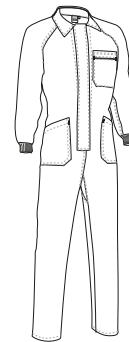

TAMANHOS	ADULTO					GRANDE
	S	M	L	XL	XXL	
COMPRIMENTO	157.5	163.5	169.5	175.5	181.5	186.5
EQUIVALÊNCIA TAMANHOS	37-38-39	40-41-42	43-44-45	46-47-48	49-50-51	52-53-54
PEITO LARGO	58.5	61.5	64.5	67.5	70.5	73.5





POLIÉSTER 65%	ALGODÃO 35%	DENSIDAD 210 g/m ²	UDS x BOX 20	UDS x BOLSAS 1
------------------	----------------	----------------------------------	-----------------	-------------------



FATO DE MACACÃO ROPPER

- Fato de macacão de trabalho multibolsos com desenho de cores lisas.
- Confeccionado em tecido de sarja 100% algodão para durabilidade, resistência e respirabilidade.
- Dois bolsos à frente e um bolso de patch atrás, outro no peito esquerdo com fecho de correr para manter tudo acessível e para realçar a marca.
- Gola com aba e fecho de correr central escondido sob a aba de velcro para maior conforto.
- Mangas ranglan com punhos de canalé elástico que se adapta confortavelmente e cintura com elástico nas costas para um melhor ajuste.
- Métodos adequados de marcação: serigrafia, bordado, transfer, vinil.
- Ideal como roupa de trabalho e fardamentos.

	ADULTO					GRANDE
	S	M	L	XL	XXL	3XL
TAMANHOS	S	M	L	XL	XXL	3XL
COMPRIMENTO	157.5	163.5	169.5	175.5	181.5	186.5
EQUIVALÊNCIA TAMANHOS	37-38-39	40-41-42	43-44-45	46-47-48	49-50-51	52-53-54
PEITO LARGO	58.5	61.5	64.5	67.5	70.5	73.5

 ALGODÃO 100%
  DENSIDAD 250 q/m2
  UDS x BOX 20
  UDS x BOLSA 1



* Complemento do homem T-shirt RACING (página 21).



FATO DE MACACÃO AUSTIN

- Fato de macacão de trabalho acolchoado com efeito térmico.
- Confeccionado em tecido exterior de sarja mescla de algodão e poliéster para maior durabilidade e resistência e acolchoado de dupla camada com costura de diamante para melhor retenção térmica.
- Especialmente adequado para a indústria alimentar: sem fechos de correr, sem botões, sem bolsos.
- Gola alta e fecho central de velcro escondido por baixo da aba para maior conforto.
- Mangas ranglan com punhos em canalé elástico que se adapta confortavelmente e cintura com elástico nas costas para um melhor ajuste.
- Métodos adequados de marcação: serigrafia, transfer, vinil.
- Ideal como roupa de trabalho e fardamentos de indústria alimentar.

	ADULTO					3	3XL
	S	M	L	XL	XXL	3	3XL
TAMANHOS	S	M	L	XL	XXL	3	3XL
COMPRIMENTO	162.5	167	171.5	176	180.5	185	185
EQUIVALÊNCIA TAMANHOS	60	63	66	69	72	75	75
PEITO LARGO	37-38-39	40-41-42	43-44-45	46-47-48	49-50-51	52-53-54	52-53-54

 ACOLCHOADO
  EXTRATERM.
  POLIÉSTER 65%
  ALGODÃO 35%
  DENSIDAD 200 q/m2
  POLIÉSTER 100%
  DENSIDAD 250 q/m2
  UDS x BOX 10
  UDS x BOLSA 1

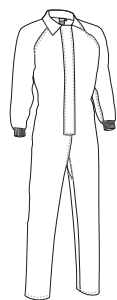



* Complemento para mulheres Toalha SOAP (página 282) T-shirt TIFFANY (página 41) Calça PIXEL (página 208).

COLETE COSTA

- Colete de trabalho com desenho de cores lisas.
- Confeccionado em tecido de ketten plano respirável, leve e resistente.
- Dois bolsos frontais e um bolso de patch no peito esquerdo, para ter tudo acessível e para realçar a marca.
- Colarinho largo e cavas com debrum para favorecer a mobilidade.
- Métodos adequados de marcação: serigrafia, bordado, transfer, vinil, sublimação sobre branco.
- Ideal como roupa de trabalho.

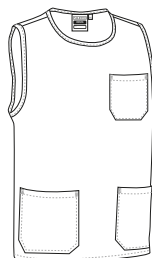

TAMANHOS	ADULTO				
	S	M	L	XL	XXL
COMPRIMENTO	66	69	72	75	78
LARGURA	56	59	62	65	68



SUBLIMAC.



POLIÉSTER
100%



DENSIDAD
170 q/m²



UDS x BOX
50



UDS x BOLSA
1



COLETE LINCE

- Colete de trabalho ajustável.
- Confeccionado em tecido mescla de algodão com poliéster para maior durabilidade e resistência.
- Grande bolso central para fácil acesso.
- Colarinho largo e cavas com tubagem para mobilidade.
- Lados ajustáveis com alças para melhor ajuste e conforto.
- Métodos adequados de marcação: serigrafia, bordado, transfer, vinil.
- Ideal como roupa de trabalho.

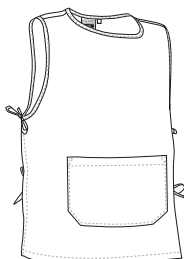

TAMANHOS	ADULTO		
	pequeno	mediana	grande
COMPRIMENTO	54	60	71
EQUIVALÊNCIA TAMANHOS	XS-S	M-L	XL-XXL



POLIÉSTER
65%



ALGODÃO
35%



DENSIDAD
120 q/m²



UDS x BOX
100



UDS x BOLSA
1

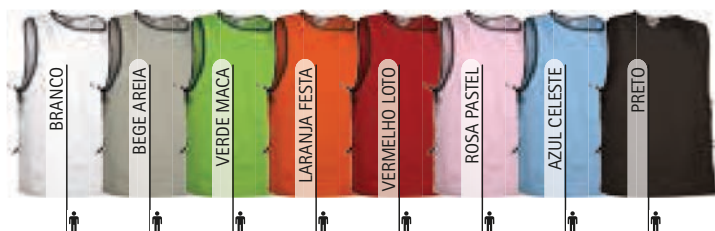

* Complemento para mulheres Calça PIXEL (página 208).

COLETE WIPER

- Colete de trabalho ajustável.
- Confeccionado em tecido de microfibra respirável, flexível, confortável e versátil.
- Bolso central dividido em dois compartimentos para manter tudo acessível.
- Colarinho largo e contornos em debrum que favorecem a mobilidade.
- Lados ajustáveis por meio de alças com botões em três posições para um melhor ajuste e maior conforto.
- Métodos adequados de marcação: serigrafia, bordado, transfer, vinil, sublimação sobre branco.
- Ideal como roupa de trabalho e fardamentos.

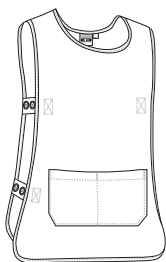

TAMANHOS	ADULTO	
	pequeno	grande
COMPRIMENTO	64.5	76.5
LARGURA	48	54



* Complemento para mulheres T-shirt PARIS (página 40) Calça PIXEL (página 208). * Complemento do homem Calça PIXEL (página 208) T-shirt RACING (página 19).

Os artigos que contenham mais de uma cor deverão ser lavados com o maior cuidado, utilizando um detergente adequado. Lavado a frio e secado sem que a roupa fique de molho.

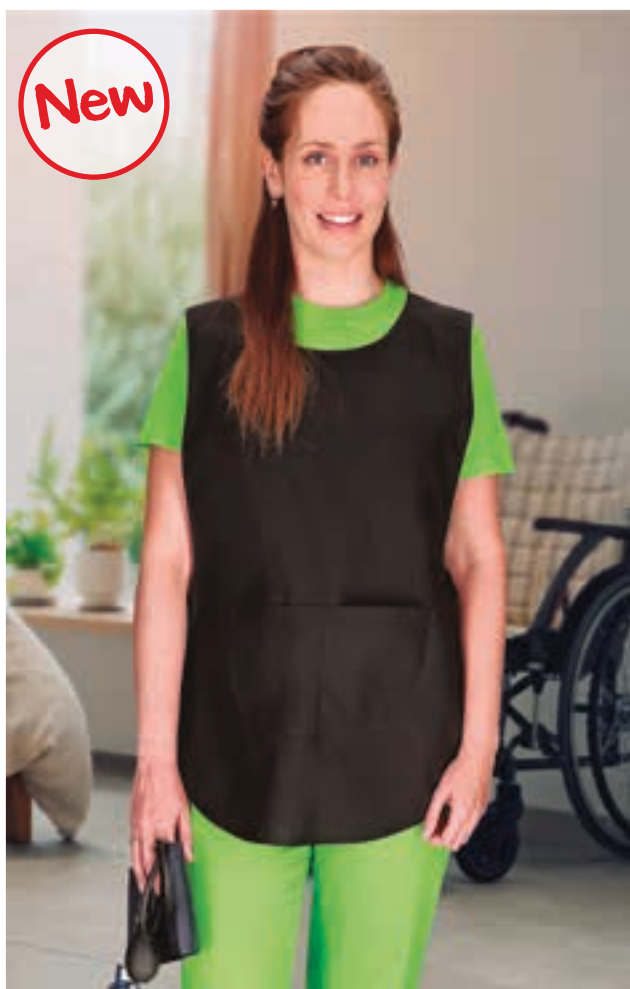

New

COLETE CREW

- Colete de trabalho ajustável.
- Confeccionada em tecido sarja mescla de algodão com poliéster durável e resistente.
- Bolso central com compartimentos para obter tudo acessível.
- Ampla gola e contornos em Debrum que favorecem a mobilidade.
- Laterais reguláveis mediante fitas com molas a pressão em três posições para um melhor ajuste e maior conforto.
- Métodos adequados para marcação: serigrafia, bordado, transfer, vinil.
- Ideal para roupa de trabalho, uniformes sanitários e de limpeza, etc.

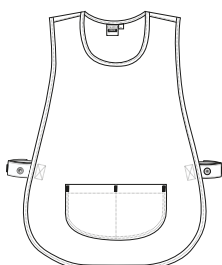

TAMANHOS	PEQUENO	GRANDE
	pequeno	grande
COMPRIMENTO	65.5	76.5
LARGURA	47	53.5



* Complemento para mulheres Calça PIXEL (página 208) T-shirt PARIS (página 40).



* Complemento do homem Calça PIXEL (página 208) T-shirt WAVE (página 20).

COLETE PINTXO

- Colete de trabalho ajustável com bolso.
- Fabricado em tecido de sarja mescla de algodão com poliéster para maior durabilidade e resistência.
- Gola redonda, larga, confortável e refrescante.
- Parte inferior com cantos arredondados para maior conforto, costura a toda a volta com bainha que aumenta a resistência e laterais ajustáveis com cordão para um melhor ajuste.
- Bolso frontal compartimentado para um acesso fácil.
- Métodos adequados de marcação: serigrafia, bordado, transfer, vinil.
- Ideal como roupa de trabalho, uniformes de restauração, uniformes de salão de beleza, uniformes de limpeza, etc.

TAMANHOS	única
ALTO	82
LARGURA	52

POLIÉSTER 65%	ALGODÃO 35%	DENSIDAD 200 g/m ²	UDS x BOX 50	UDS x BOLSA 1

BRANCO, LARANJA FESTA, VERMELHO LOTO, GRENA MAGNO, ROSA MAGENTA, AZUL PORTO, AZUL MARINHO ORION, CINZA CIMENTO, PRETO

CASACO LAVENDER

- Casaco de trabalho para mulher, corte estreito e desenho de cores lisas.
- Confeccionado em tecido de microfibra respirável, flexível, confortável e versátil.
- Dois bolsos frontais para manter tudo acessível.
- Largo, confortável e refrescante gola em V.
- Costura dupla sobre bainha e mangas que aumenta a sua resistência.
- Métodos adequados de marcação: serigrafia, bordado, transfer, vinil.
- Ideal como roupa de trabalho, uniformes médicos e uniformes de salão de beleza.



	MULHER					
TAMANHOS	XS	S	M	L	XL	XXL
ALTO	60.5	63.5	66.5	69.5	72.5	75.5
LARGURA	47.5	50.5	53.5	56.5	59.5	62.5

POLIÉSTER 100%	DENSIDAD 180 g/m ²	UDS x BOX 50	UDS x BOLSA 1



* Complemento para mulheres Calça CASTER (página 198).

CASACO ROSEMARY

- Casaco de trabalho para mulher, corte estreito.
- Confeccionado em tecido de microfibra respirável, flexível, confortável e versátil.
- Dois bolsos frontais para manter tudo acessível.
- Gola redonda largo e fixação com botão central.
- Costura dupla em bainha e mangas para aumentar a resistência.
- Métodos adequados de marcação: serigrafia, bordado, transfer, vinil.
- Ideal como roupa de trabalho, uniformes médicos e uniformes de salão de beleza.



	MULHER					
TAMANHOS	XS	S	M	L	XL	XXL
ALTO	61.5	64	66.5	68.5	71	73.5
LARGURA	47	50	53	56	59	62

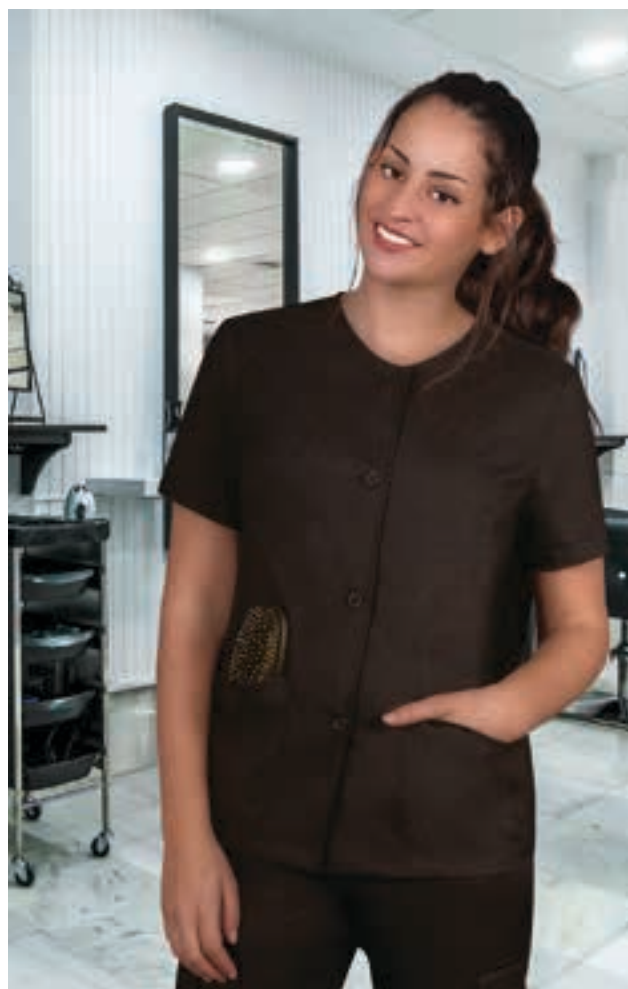
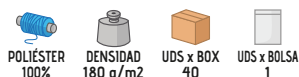

CASACO OSLO

- Casaco de trabalho para mulher, desenho de cores lisas e corte estreito.
- Confeccionado em tecido sarja mescla de algodão com poliéster para maior durabilidade e resistência.
- Dois bolsos frontais para fácil acesso.
- Gola em V alto, largo, confortável, refrescante e elegante.
- Abertura central com fecho da cintura para conforto e liberdade movimento.
- Métodos adequados de marcação: serigrafia, bordado, transfer, vinil.
- Ideal como roupa de trabalho, uniformes médicos e uniformes de salão de beleza.

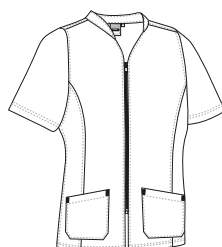

	MULHER					
TAMANHOS	XS	S	M	L	XL	XXL
COMPRIMENTO	59	62	65	68	71	74
LARGURA	46.5	49.5	52.5	55.5	58.5	61.5



* Complemento para mulheres Calça PIXEL (página 208) Calça PIXEL (página 208).



* Complemento para mulheres Calça PIXEL (página 208) Casaco LINK (página 218).

CASACO CRETA

- Casaco de trabalho para mulher, com desenho de cores lisas.
- Confeccionado em tecido de acetato de dual flock e forro de felpa no interior para uma melhor retenção térmica e conforto.
- Dois bolsos de patch frontal para manter tudo acessível.
- Fecho central com cinco botões de tone-on-tone.
- Punhos elásticos e cintura com elástico e reunidos nos lados para um melhor ajuste e maior conforto.
- Métodos adequados de marcação: serigrafia, bordado, transfer, vinil, sublimação sobre branco.
- Ideal como roupa de trabalho e fardamentos.

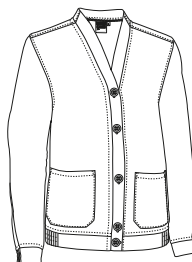

TAMANHOS	ADULTO					GRANDE
	S	M	L	XL	XXL	
COMPRIMENTO	64	67	70	73	76	79
LARGURA	53	56	59	62	65	68



SUBLIMAC



POLIÉSTER
100%



DENSIDAD
250 g/m2



UDS x BOX
20



UDS x BOLSA
1



BRANCO



AZUL MARINHO NOITE



PRETO

CASACO HELSINKI

- Casaco de trabalho de manga curta e cores lisas.
- Confeccionado em tecido de sarja mescla de algodão com poliéster para maior durabilidade e resistência.
- Fecho de gola redonda e botão central para combinar com a peça.
- Fendas laterais para maior conforto.
- Dois bolsos à frente e um bolso de patch no peito esquerdo para manter tudo acessível e para realçar a marca.
- Métodos adequados de marcação: serigrafia, bordado, transfer, vinil.
- Ideal para uniformes médicos, uniformes médicos e uniformes de salão de beleza, combina com calças PIXEL.



TAMANHOS	ADULTO					GRANDE
	S	M	L	XL	XXL	
COMPRIMENTO	66.5	69.5	72.5	75.5	78.5	81.5
LARGURA	53	56	59	62	65	68



POLIÉSTER
65%



ALGODÃO
35%



DENSIDAD
190 g/m2



UDS x BOX
50



UDS x BOLSA
1



BRANCO



VERDE CIRURGICO



AZUL GOLFINHO



* Complemento do homem Calça PIXEL (página 208).

CASACO LINK

- Casaco de trabalho com desenho de cores lisas.
- Confeccionado em tecido de sarja mescla de algodão com poliéster para maior durabilidade e resistência.
- Gola em V largo, confortável e refrescante.
- Fendas laterais para maior conforto.
- Dois bolsos frontais e um bolso de patch no peito esquerdo para manter tudo acessível e para realçar a marca.
- Métodos adequados de marcação: serigrafia, bordado, transfer, vinil.
- Ideal para uniformes médicos, uniformes médicos e uniformes de salão de beleza, combina com calças PIXEL.



	ADULTO						GRANDE
TAMANHOS	XS	S	M	L	XL	XXL	3XL
COMPRIMENTO	63.5	66.5	69.5	72.5	75.5	78.5	81.5
LARGURA	50	53	56	59	62	65	68



* Complemento do homem Calça PIXEL (página 208). * Complemento para mulheres Calça PIXEL (página 208).

New



* Complemento para mulheres Casaco LINK (página 218).

TOUCA SANITÁRIA VADEMECUM

- Touca sanitária.
- Fabricada em tecido de sarja de algodão com poliéster resistente e duradouro.
- Contorno largo com abertura nas costas, banda elástica nos lados e fecho com cordão para melhor ajuste.
- Costuras interiores sobrepostas para maior resistência.
- Métodos adequados de marcação: serigrafia, vinil, transfer, bordados.
- Ideal para uniformes médicos.

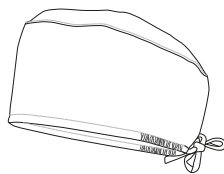

	ÚNICA
TAMANHOS	única
ALTO	9.5
CONTORNO	65





CASACO BEATRIZ

- Casaco de trabalho para mulher, de manga curta e ajuste estreito.
- Fabricada em tecido sarja mescla de algodão com poliéster para maior durabilidade e resistência.
- Gola em V, largo, confortável e refrescante.
- Fecho central metálico com botões de pressão para maior conforto.
- Dois bolsos à frente e um bolso de remendo no lado esquerdo do peito para um acesso fácil e para realçar a marca.
- Métodos adequados de marcação: serigrafia, bordado, transfer, vinil.
- Ideal como roupa de trabalho, uniformes médicos, uniformes de salão de beleza, etc.



	MULHER					
TAMANHOS	XS	S	M	L	XL	XXL
COMPRIMENTO	59	62	65	68	71	74
LARGURA	46	49	52	55	58	61



CONJUNTO SANITÁRIO LEIDEN

- Conjunto sanitário composto por casaco de trabalho e calças.
- Fabricado em tecido de microfibra aveludado, respirável, flexível e leve.
- Blusa de manga curta com decote em V largo e refrescante, fendas laterais para maior conforto, dois bolsos de remendo à frente e um no peito esquerdo com compartimento para canetas, para manter tudo acessível e para realçar a marca.
- Calças sem bolsos e cintura com cós totalmente elástico e cordão para melhor ajuste e conforto.
- Métodos adequados de marcação: serigrafia, transfer, vinil, bordado, cosidos.
- Ideal para uniformes médicos, uniformes de salão de beleza e como roupa de trabalho, vendido apenas como um conjunto, não separadamente.

	ADULTO						GRANDE
TAMANHOS	XS	S	M	L	XL	XXL	3XL
LARGO CHAQUETA	63	66	69	72	75	78	81
ANCHO CHAQUETA	50	53	56	59	62	65	68
LARGO PANTALÓN	101	103	105	107	109	111	113

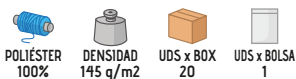
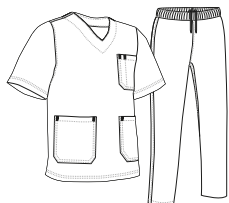

BATA MULHER **ALANIS**

- Bata de trabalho de manga curta para mulher, corte estreito.
- Confeccionado em tecido de malha simples leve com fio tingido e desenho de riscas verticais, resistente e durável.
- Colarinho de camisa com gola ampla em V, confortável e refrescante.
- Fecho central com botões da direita para a esquerda e cintura com fita cosida nas costas para maior conforto.
- Dois bolsos dianteiros e um no peito esquerdo tipo patch para ter tudo acessível e para realçar a marca.
- Métodos adequados de marcação: serigrafia, bordado, transfer, vinil.
- Ideal como roupa de trabalho e fardamentos.



	MULHER					
TAMANHOS	XS	S	M	L	XL	XXL
COMPRIMENTO	89	91	93	95	97	99
PEITO LARGO	50	53	56	59	62	65
CINTURA LARGA	48.5	51	53.5	56	58.5	61

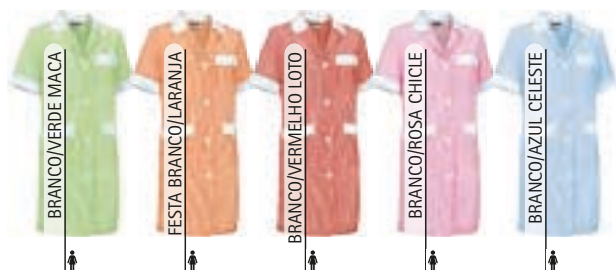

* Complemento para mulheres Calça PIXEL (página 237).

Os artigos que contenham mais de uma cor deverão ser lavados com o maior cuidado, utilizando um detergente adequado. Lavado a frio e secado sem que a roupa fique de molho.

BATA MULHER **SMART**

- Bata de trabalho de manga comprida para mulher, corte estreito.
- Confeccionado em tecido sarja mescla de algodão com poliéster para maior durabilidade e resistência.
- Colarinho de camisa com decote em v largo, confortável e refrescante, e punhos com fecho de botão para um melhor ajuste.
- Fecho central com botões da direita para a esquerda e cintura com fita cosida nas costas para maior conforto.
- Dois bolsos à frente e um no peito esquerdo para manter tudo acessível e para realçar a marca.
- Métodos adequados de marcação: serigrafia, bordado, transfer, vinil.
- Ideal como roupa de trabalho e fardamentos.

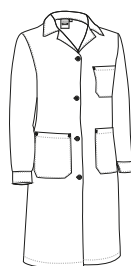

	MULHER					
TAMANHOS	XS	S	M	L	XL	XXL
COMPRIMENTO	89	91	93	95	97	99
PEITO LARGO	50	53	56	59	62	65
CINTURA LARGA	47	50	53	56	59	62



* Complemento para mulheres T-shirt PARIS (página 46).

BATA LOAD

- Bata de trabalho de manga comprida com punhos rectos.
- Confeccionado em tecido de sarja mescla de algodão com poliéster para maior durabilidade e resistência.
- Colarinho de camisa com gola ampla em v, confortável e refrescante.
- Fecho central com botões e cintura com fita cosida nas costas para maior conforto.
- Dois bolsos à frente e um no peito esquerdo tipo patch para ter tudo acessível e para realçar a marca.
- Métodos adequados de marcação: serigrafia, bordado, transfer, vinil.
- Ideal como roupa de trabalho e fardamentos.

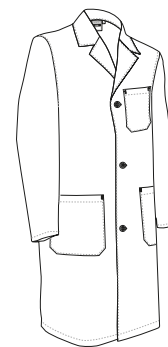

TAMANHOS	ADULTO					GRANDE
	S	M	L	XL	XXL	
COMPRIMENTO	92.5	95	97.5	100	102.5	105
LARGURA	52.5	56.5	60.5	64.5	68.5	72.5

POLIÉSTER 65%
 ALGODÃO 35%
 DENSIDAD 200 g/m²
 UDS x BOX 20
 UDS x BOLSA 1



* Complemento do homem T-shirt WAVE (página 24). * Complemento para mulheres T-shirt PARIS (página 46).



Vista parte traseira da peça (costas)

BATA **CLUSTER**

- Bata de trabalho de manga comprida com punhos elásticos.
- Confeccionado em tecido de sarja mescla de algodão com poliéster para maior durabilidade e resistência.
- Colarinho de camisa com gola ampla em v, confortável e refrescante, e punhos com canalé elástico que se adaptam confortavelmente.
- Fecho central de velcro e cintura com fita cosida nas costas para maior conforto.
- Bolso interior no peito esquerdo para manter tudo acessível.
- Métodos adequados de marcação: serigrafia, bordado, transfer, vinil.
- Ideal como roupa de trabalho e fardamentos.

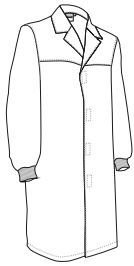

TAMANHOS	ADULTO					GRANDE
	S	M	L	XL	XXL	
COMPRIMENTO	92.5	95	97.5	100	102.5	105
LARGURA	53	56	59	62	65	68

POLIÉSTER
65%ALGODÃO
35%DENSIDAD
200 q/m2UDS x BOX
20UDS x BOLSA
1

* Complemento do homem Camisa m/curta OPORTO (página 135)Calça chino MARTIN (página 219). * Complemento para mulheres T-shirt TIFFANY (página 47).

BATA **SAHARA**

- Bata de trabalho curta de manga comprida e punhos rectos.
- Confeccionado em tecido de sarja mescla de algodão com poliéster para maior durabilidade e resistência.
- Colarinho de camisa em v largo, confortável e refrescante.
- Fecho central com botões e cintura com fita cosida nas costas para maior conforto.
- Dois bolsos à frente e um no bolso esquerdo do peito para manter tudo acessível e para realçar a marca.
- Métodos adequados de marcação: serigrafia, bordado, transfer, vinil.
- Ideal como roupa de trabalho e fardamentos.

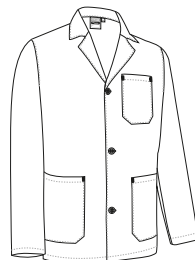

TAMANHOS	ADULTO					GRANDE
	S	M	L	XL	XXL	
COMPRIMENTO	72.5	75	77.5	80	82.5	85
LARGURA	54.5	57.5	60.5	63.5	66.5	69.5

POLIÉSTER
65%ALGODÃO
35%DENSIDAD
210 q/m2UDS x BOX
30UDS x BOLSA
1

* Complemento do homem Calça CASTER (página 222)Sweat-shirt DUBLIN (página 119). * Complemento para mulheres T-shirt TIFFANY (página 47).

BATA STORE



New

- Bata de trabalho de manga curta e bolsos.
- Fabricada em tecido de popelina leve mescla de algodão com poliéster para maior durabilidade e resistência.
- Gola de camisa com decote em V largo, confortável e refrescante.
- Fecho central com botões e cintura com fita cosida na parte de trás para maior conforto.
- Dois bolsos à frente e um bolso em peito esquerdo para manter tudo acessível e realçar a marca.
- Métodos adequados de marcação: bordado, serigrafia, vinil, transfer.
- Ideal como roupa de trabalho e fardamentos.



	ADULTO					$\frac{2}{3}$	3XL
TAMANHOS	S	M	L	XL	XXL		3XL
COMPRIMENTO	92.5	95	97.5	100	102.5		105
LARGURA	55	58	61	64	67		70



* Complemento do homem Calça STANFORD (página 237)T-shirt WAVE (página 24).

BATA MANGA COMPRIDA DOCTOR

- Bata de trabalho de manga comprida e punhos retos.
- Confeccionada em tecido sarja mescla de algodão com poliéster para maior durabilidade e resistência.
- Gola de camisa com decote em V largo, confortável e refrescante, com uma fita larga cosida na parte interior das costas para pendurar facilmente.
- Fecho central com botões e cintura com fita cosida na parte de trás para maior conforto.
- Dois bolsos frontais e um bolso no peito esquerdo com compartimento para canetas, para um acesso fácil e para realçar a marca.
- Métodos adequados de marcação: serigrafia, bordado, transfer, vinil.
- Ideal como roupa de trabalho e fardamentos.



	ADULTO					$\frac{2}{3}$	3XL
TAMANHOS	S	M	L	XL	XXL		3XL
COMPRIMENTO	92.5	95	97.5	100	102.5		105
LARGURA	51	54	57	60	63		66



New

* Complemento do homem Camisa PRESIDENT (página 144)Calça chino MARTIN (página 219).

BATA **CYCLONE**

- Bata de trabalho sem bolsos exteriores e manga comprida.
- Confeccionada em tecido sarja mescla de algodão com poliéster para maior durabilidade e resistência.
- Gola de camisa com decote em V largo, confortável e refrescante, e mangas com punhos canelados com elástico que se adaptam confortavelmente.
- Fecho central de botões de pressão e cintura com fita cosida na parte de trás para maior conforto.
- Bolso interior esquerdo no peito com fecho de velcro para um acesso fácil.
- Métodos adequados de marcação: serigrafia, bordado, transfer, vinil.
- Ideal como roupa de trabalho: laboratório, indústria alimentar, etc.

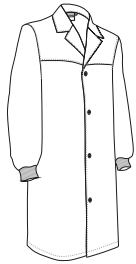

TAMANHOS	ADULTO					3XL
	S	M	L	XL	XXL	
COMPRIMENTO	92.5	95	97.5	100	102.5	105
LARGURA	53	56	59	62	65	68

POLIÉSTER
65%ALGODÃO
35%DENSIDAD
190 g/m²UDS x BOX
20UDS x BOLSA
1

* Complemento para mulheres T-shirt TIFFANY (página 47).

BATA **FALCON**

- Bata de trabalho de manga comprida e punhos rectos.
- Fabricada em tecido de sarja 100% algodão para maior durabilidade, resistência e respirabilidade.
- Gola de camisa com decote em V largo, confortável e refrescante.
- Fecho central de botões e cintura com fita cosida nas costas para maior conforto.
- Dois bolsos à frente e um bolso no peito esquerdo para um acesso fácil e para realçar a marca.
- Métodos adequados de marcação: serigrafia, bordado, transfer, vinil.
- Ideal como roupa de trabalho e fardamentos.



TAMANHOS	ADULTO					3XL
	S	M	L	XL	XXL	
COMPRIMENTO	92.5	95	97.5	100	102.5	105
LARGURA	51	54	57	60	63	66

ALGODÃO
100%DENSIDAD
200 q/m²UDS x BOX
20UDS x BOLSA
1

* Complemento para mulheres Calça STANFORD (página 237) Casaco OSLO (página 248) Calças cozinheiro SPICE (página 239).



* Complemento do homem Calça DRILL (página 258).

T-SHIRT SENDAI

- T-shirt de manga curta e visibilidade aumentada.
- Fabricada em tecido de malha lisa 100% algodão ring spun, suave e confortável, inclui duas fitas retro-refletoras elásticas termo-fixas no tronco e nas costas para facilidade de movimento e visibilidade aumentada para os usuários.
- Vestuário certificado como EPI de categoria II de visibilidade aumentada em base às normas 13688 e 17353, tipo B3 para visibilidade noturna.
- Gola redonda em canalé elásticas que se adaptam confortavelmente e fita interna de ombro a ombro que reduz a deformação.
- Costura dupla na gola, mangas e bainha que aumenta a resistência.
- Métodos adequados de marcação: serigrafia, bordado, transfer, vinil.
- Ideal como roupa de trabalho e fardamentos.

TAMANHOS	ADULTO					3XL
	S	M	L	XL	XXL	
COMPRIMENTO	51	54	57	60	63	66
LARGURA	68.5	71.5	74.5	77.5	80.5	83.5

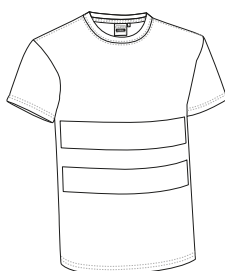

17353-B3



ALGODÃO 100%



DENSIDAD 160 q/m2



UDS x BOX 50



UDS x BOLSA 1



AZUL MARINHO ORION

POLO KERRY

- Polo desporto de visibilidade aumentada com manga curta e bolso.
- Confeccionado em tecido técnico respirável que facilita a secagem rápida e eliminação do suor, inclui duas fitas retro-refletoras termo-fixas elásticas no tronco e nas costas que facilitam o movimento e aumentam a visibilidade dos usuários.
- Vestuário certificado como EPI categoria II de visibilidade aumentada de acordo com as normas 13688 e 17353, tipo B3 para visibilidade noturna.
- Mangas e colarinho em tecido de malha que se encaixa confortavelmente, fecho central de aba com dois botões tone-on-tone e fita de gola interior que reduz a deformação.
- Bolso reforçado no peito esquerdo para manter tudo acessível e realçar marcação.
- Métodos adequados de marcação: serigrafia, bordado, transfer, vinil.
- Ideal como roupa de trabalho e fardamentos.

TAMANHOS	ADULTO					3XL
	S	M	L	XL	XXL	
COMPRIMENTO	69	72	75	78	81	84
LARGURA	51	54	57	60	63	66

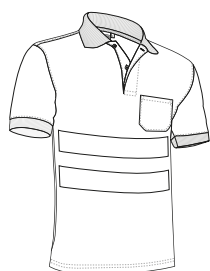

17353-B3



SEC. RÁPIDO



POLIÉSTER 100%



DENSIDAD 170 q/m2



UDS x BOX 50



UDS x BOLSA 1



AZUL MARINHO ORION



* Complemento do homem Calça MISSOURI (página 259).

CALÇA DRILL

- Calças de trabalho de multibolsos com visibilidade aumentada.
- Confeccionadas em tecido sarja mescla de algodão com poliéster para maior durabilidade e resistência, com duas fitas retro-refletoras cosidas nas pernas para aumentar a visibilidade dos usuários.
- Vestuário certificado como EPI de categoria II de visibilidade aumentada de acordo com as normas 13688 e 17353, tipo B2 para visibilidade noturna.
- Dois bolsos inclinados nas ancas, um bolso traseiro direito e dois bolsos laterais com fecho de aba e velcro para manter tudo acessível e disponível.
- Costuras principais duplas e pontos de tracção reforçados com laços.
- Métodos adequados de marcação: serigrafia, bordado, transfer, vinil.
- Ideal como roupa de trabalho e fardamentos.

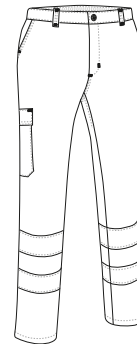

TAMANHOS	ADULTO					GRANDE
	S	M	L	XL	XXL	
COMPRIMENTO	102.5	105	107.5	110	112.5	115
EQUIVALÊNCIA TAMANHOS	37-38-39	40-41-42	43-44-45	46-47-48	49-50-51	52-53-54



17353-B2

POLIÉSTER
65%ALGODÃO
35%DENSIDAD
210 g/m²UDS x BOX
20UDS x BOLSA
1

VERDE MACA



VERDE AMAZONAS



VERDE GARRAPA



VERMELHO LOTO



GRENA MAGNO



AZUL AZULINA



AZUL MARINHO ORION



CINZA CIMENTO





* Complemento do homem T-shirt SENDAI (página 257).

CALÇA MISSOURI

- Calças de trabalho de multibolsos com visibilidade aumentada.
- Confeccionadas em tecido sarja mescla de algodão com poliéster para maior durabilidade e resistência, com duas fitas retro-refletoras cosidas nas pernas para aumentar a visibilidade dos usuários.
- Vestuário certificado como EPI de categoria II de visibilidade aumentada de acordo com as normas 13688 e 17353, tipo B2 para visibilidade noturna.
- Dois bolsos inclinados nas ancas, dois bolsos laterais com colchetes e dois bolsos traseiros (quatro com fecho de velcro e puxador refletor bicolor para fácil abertura).
- Costuras principais duplas e pontos de maior tracção reforçados com laços de segurança para durabilidade e resistência.
- Métodos adequados de marcação: serigrafia, bordados, transfer, vinil.
- Ideal como roupa de trabalho e fardamentos.

	ADULTO					3XL
TAMANHOS	S	M	L	XL	XXL	3XL
COMPRIMENTO	109	111.5	113	114	116	118.5
EQUIVALÊNCIA TAMANHOS	37-38-39	40-41-42	43-44-45	46-47-48	49-50-51	52-53-54

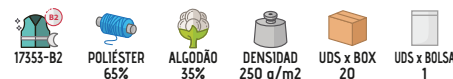
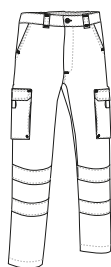

CALÇA NAOS

- Calças de trabalho de multibolsos com visibilidade aumentada.
- Confeccionadas em tecido bi-elástico complex que facilita a mobilidade e acabamento repelente à água que proporciona maior conforto, inclui duas fitas retro-refletoras termo-fixas elásticas nos punhos das pernas que facilitam o movimento e aumentam a visibilidade dos usuários.
- Vestuário certificado como EPI de categoria II de visibilidade aumentada de acordo com as normas 13688 e 17353, tipo B2 para visibilidade noturna.
- Dois bolsos de anca oblíquos, dois bolsos laterais com fole (com fecho de aba, velcro e puxador refletor bicolor para abertura fácil) e dois bolsos traseiros com fecho de correr para manter tudo acessível e disponível.
- Costuras principais duplas e pontos de maior tracção reforçados com laços de segurança para durabilidade e resistência.
- Métodos adequados de marcação: bordado, cosidos e termoadesivos anti-sublimação.
- Ideal como roupa de trabalho e fardamentos.

	ADULTO					3XL
TAMANHOS	S	M	L	XL	XXL	3XL
COMPRIMENTO	103.5	106	108	111	113	115
EQUIVALÊNCIA TAMANHOS	37-38-39	40-41-42	43-44-45	46-47-48	49-50-51	52-53-54

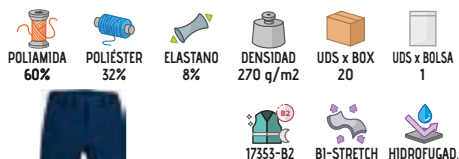
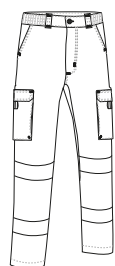

* Complemento do homem Polo BREDÁ (página 111).

POLO LONGFORD

- Polo desporto de visibilidade aumentada de manga comprida e bolso.
- Confeccionado em tecido de poliéster respirável com forro de felpa no interior para uma melhor retenção térmica e conforto, inclui duas fitas retro-refletores elásticas termo-fixas no tronco, costas e mangas que facilitam o movimento e aumentam a visibilidade dos usuários.
- Vestuário certificado como EPI categoria II de visibilidade aumentada de acordo com as normas 13688 e 17353, tipo B3 para visibilidade nocturna.
- Colarinho de malha simples com fecho de aba central com dois botões tone-on-tone e punhos em canalé elástico que se adaptam confortavelmente.
- Bolso reforçado no peito esquerdo para manter tudo acessível e destacara marcação.
- Métodos adequados de marcação: serigrafia, bordado, transfer, vinil.
- Ideal como roupa de trabalho e fardamentos.

TAMANHOS	ADULTO					3XL
	S	M	L	XL	XXL	
COMPRIMENTO	70	73	76	79	82	85
LARGURA	52	55	58	61	64	67

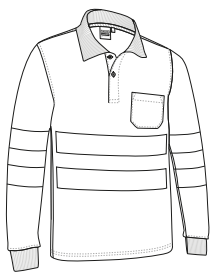

AZUL MARINHO ORION
3XL



* Complemento do homem Calça MISSOURI (página 259).



SWEAT-SHIRT RICHMOND

- Sweat-shirt de visibilidade aumentada e com zip intermédio.
- Confeccionada em tecido de poliéster cardado com toque de algodão e forro de felpa no interior para uma melhor retenção térmica e conforto, inclui duas fitas retro-refletores cosidas no tronco, costas e mangas que aumentam a visibilidade dos usuários.
- Vestuário certificado como EPI categoria II de visibilidade aumentada de acordo com as normas 13688 e 17353, tipo B3 para visibilidade nocturna.
- Gola alta com zip intermédio para calor extra ou ventilação, dependendo da estação.
- Cintura em canalé elástico e punhos que se adaptam confortavelmente.
- Métodos adequados de marcação: serigrafia, bordado, transfer, vinil.
- Ideal como roupa de trabalho e fardamentos.

TAMANHOS	ADULTO					GRANDE
	S	M	L	XL	XXL	
COMPRIMENTO	67	70	73	76	79	82
LARGURA	52	55	58	61	64	67



AZUL MARINHO ORION
3XL

* Complemento do homem T-shirt BEAR (página 41) Calça MISSOURI (página 259).



FORRO POLAR NORFOLK

- Forro polar com visibilidade aumentada.
- Confeccionado em tecido de micropolar denso com acolchoamento anti-pilling no exterior para um melhor acabamento, inclui duas fitas retro-refletoras cosidas no tronco, costas e mangas que aumentam a visibilidade dos usuários.
- Vestuário certificado como EPI de categoria II de visibilidade aumentada de acordo com as normas 13688 e 17353, tipo B3 para visibilidade noturna.
- Dois bolsos oblíquos na cintura, com fecho de correr escondido sob a aba, para manter tudo acessível.
- Cintura reta com cordão elástico e regulador para melhor ajuste e conforto.
- Métodos adequados de marcação: bordados, patches, crachás.
- Ideal como roupa de trabalho e fardamentos.

TAMANHOS	ADULTO					GRANDE
	S	M	L	XL	XXL	
COMPRIMENTO	66	69	72	75	78	81
LARGURA	53	56	59	62	65	68

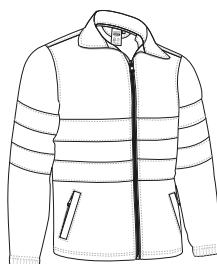

* Complemento do homem Calça MISSOURI (página 259) T-shirt ARROW (página 39).

CASACO SOFTSHELL WUTAN

- Casaco softshell de visibilidade aumentada.
- Confeccionado em tecido de três camadas com efeito corta-vento, repelente à água e alto efeito de retenção térmica, inclui duas fitas retro-refletoras cosidas no tronco, costas e mangas que aumentam a visibilidade dos usuários.
- Vestuário certificado como EPI de categoria II de visibilidade aumentada reforçado de acordo com as normas 13688 e 17353, tipo B3 para visibilidade noturna.
- Gola alta de dupla camada com zip completo central incluindo protetor de queixo para maior calor e conforto.
- Punhos rectos, cintura com cordão elástico e regulador de tracção para melhor ajuste e dois bolsos inclinados com fecho de correr para manter tudo acessível.
- Métodos adequados de marcação: bordado, cosidos e termoadesivos anti-sublimação.
- Ideal como roupa de trabalho e fardamentos.

TAMANHOS	ADULTO					3XL
	S	M	L	XL	XXL	
COMPRIMENTO	53	56	59	62	65	68
LARGURA	67	69.5	72.5	75	78	81

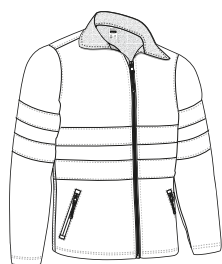

* Complemento do homem Sweat-shirt STEVEN (página 118) Calça DRILL (página 258).

COLETE JERVIS

- Colete leve multibolsos com visibilidade aumentada.
- Confeccionado em tecido de sarja durável com revestimento interior de malha respirável para ventilação, inclui duas fitas retro-refletoras cosidas no tronco e costas para aumentar a visibilidade dos usuários.
- Vestuário certificado como EPI de categoria II de visibilidade aumentada de acordo com as normas 13688 e 17353, tipo B3 para visibilidade noturna.
- Dois bolsos inferiores com fole para os tornar mais largos, dois bolsos laterais e dois bolsos superiores, todos com fecho de aba e velcro, para manter tudo acessível, inclui também dois departamentos para canetas ou marcadores.
- Inclui fecho de correr interior para facilitar diferentes tipos de marcação: serigrafia, bordado, transfer, cosidos, vinil.
- Ideal como roupa de trabalho e fardamentos.

TAMANHOS	ADULTO					3XL
	S	M	L	XL	XXL	
COMPRIMENTO	64.5	67.5	70.5	73.5	76.5	79.5
LARGURA	52.5	55.5	58.5	61.5	64.5	67.5

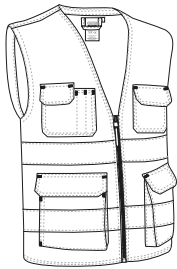

* Complemento do homem Calça ROBLE (página 224) Sweat-shirt DUBLIN (página 119).



COLETE TASMANIA

- Colete multibolsos de visibilidade aumentada e acolchoado.
- Confeccionado em tecido sarja mescla de algodão com poliéster para maior durabilidade e resistência, forro interior liso e acolchoado interno que proporciona retenção térmica, inclui duas fitas retro-refletoras lisas cosidas no tronco e nas costas para aumentar a visibilidade dos usuários.
- Vestuário certificado como EPI de categoria II de visibilidade aumentada de acordo com as normas 13688 e 17353, tipo B3 para visibilidade noturna.
- Dois bolsos inferiores com fole, dois bolsos superiores, todos com aba e fecho de velcro, um compartimento para canetas e um bolso interior com fecho de velcro para manter tudo acessível e disponível.
- Quebra-ventos elástico nas cavas e cintura ajustável com fechos de pressão laterais para melhor ajuste, parte traseira maior cobrindo a parte inferior das costas.
- Inclui fecho interior das costas para facilitar diferentes tipos de marcações: serigrafia, bordado, transfer, crachás, vinil.
- Ideal como roupa de trabalho e fardamentos.

TAMANHOS	ADULTO					GRANDE
	S	M	L	XL	XXL	
COMPRIMENTO	68.5	71.5	74.5	77.5	80.5	83.5
LARGURA	56	59	62	65	68	71



* Complemento do homem Sweat-shirt DUBLIN (página 119) Calça MISSOURI (página 259).



* Complemento do homem Calça DRILL (página 258) T-shirt WAVE (página 24).

CASACO MIRCA

- Casaco de trabalho com visibilidade aumentada.
- Confeccionado em tecido de sarja mescla de algodão com poliéster para maior durabilidade e resistência, inclui duas fitas retro-refletoras cosidas no tronco, costas e mangas para aumentar a visibilidade dos usuários.
- Vestuário certificado como EPI de categoria II de visibilidade aumentada de acordo com as normas 13688 e 17353, tipo B3 para visibilidade nocturna.
- Punhos de canalé elástico que se adapta confortavelmente e cintura com elástico nos lados para melhor ajuste e conforto.
- Bolso esquerdo reforçado com fecho de correr para manter tudo acessível e para realçar a marca.
- Métodos adequados de marcação: serigrafia, bordado, transfer, vinil.
- Ideal como roupa de trabalho e fardamentos.

	ADULTO					GRANDE
TAMANHOS	S	M	L	XL	XXL	3XL
COMPRIMENTO	65.5	68.5	71.5	74.5	77.5	80.5
LARGURA	53	56	59	62	65	68

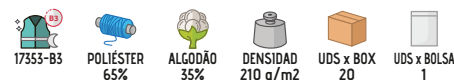
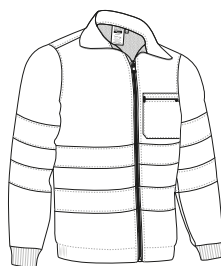

PARKA WICKLOW

- Parka de trabalho de visibilidade aumentada.
- Confeccionada em tecido Canvas no exterior impremeável, forro interior liso e acolchoado interno que proporciona retenção térmica, costuras termo-seladas que impedem a infiltração de água, inclui duas fitas retro-refletoras termo-seladas no tronco, costas e mangas que aumentam a visibilidade dos usuários.
- Vestuário certificado como EPI categoria II de visibilidade aumentada de acordo com as normas 13688 e 17353, tipo B3 para visibilidade nocturna.
- Gola alta com capuz retráctil, fecho central com tampa e velcro, punhos duplos com elástico interior para melhor ajuste.
- Dois bolsos oblíquos com polar polar no interior e fecho de correr, e um bolso interior com fecho de velcro para manter tudo acessível.
- Inclui fecho interior de correr atrás para facilitar diferentes tipos de marcação: serigrafia, bordado, transfer, crachás, vinil.
- Ideal como roupa de trabalho e fardamentos.

	ADULTO					GRANDE
TAMANHOS	S	M	L	XL	XXL	3XL
COMPRIMENTO	75	78	81	84	87	90
LARGURA	58	61	64	67	70	73



* Complemento do homem Calça MISSOURI (página 259).

POLO A.V. **BUILD**

- Polo de manga curta de alta visibilidade.
- Confeccionado em tecido técnico respirável Move-Dry que facilita a secagem rápida e a eliminação do suor, inclui duas fitas retro-refletoras cosidas no tronco e nas costas que aumentam a visibilidade dos usuários.
- Vestuário certificado como EPI categoria II de alta visibilidade de acordo com as normas 13688 e 20471, de classe 1.
- Gola com fecho de aba central e dois botões.
- Dupla costura principal que aumenta a sua resistência.
- Métodos adequados de marcação: serigrafia, bordado, transfer, patches.
- Ideal como roupa de trabalho e fardamentos.

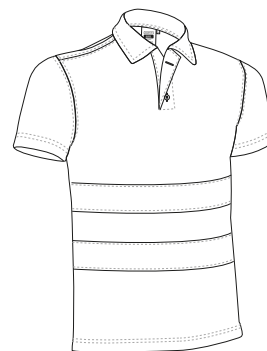

TAMANHOS	ADULTO					GRANDE
	S	M	L	XL	XXL	
COMPRIMENTO	65	68	71	74	77	80
LARGURA	51	54	57	60	63	66



* Complemento do homem Calça a.v. TRAIN (página 272).

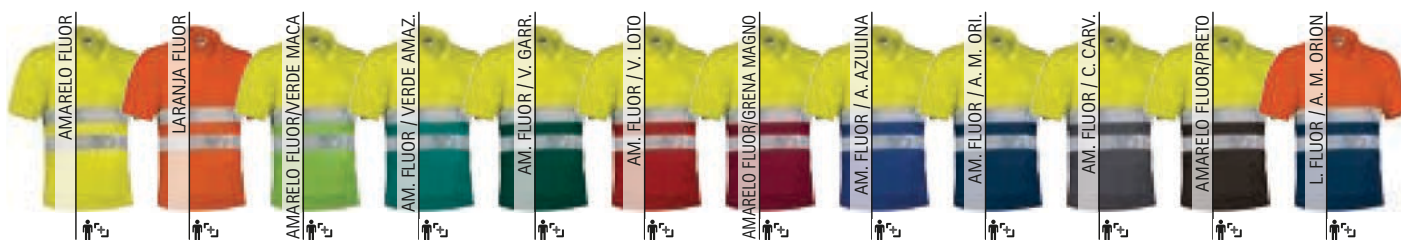



New

POLO A.V. COGENT

- Polo de manga curta bicolor de alta visibilidade.
- Fabricado em tecido de piqué técnico respirável para secagem rápida e eliminação do suor, com duas fitas retro-refletoras segmentadas e seladas a quente no tronco, nas costas e nas mangas para melhorar a elasticidade e aumentar a visibilidade.
- Peça de vestuário certificada como EPI de alta visibilidade de categoria II, em conformidade com as normas 13688 e 20471, classe 1.
- Gola tricotada em cor contrastante com fecho de dois botões a combinação com a parte superior.
- Costuras principais duplas e costuras interiores com overlock para maior durabilidade e resistência.
- Métodos adequados de marcação: serigrafia, bordados, transfer, patches.
- Ideal como roupa de trabalho e fardamentos.

	ADULTO						GRANDE		
TAMANHOS	XS	S	M	L	XL	XXL	3XL	4XL	5XL
COMPRIMENTO	66	69	72	75	78	81	84	85.5	87
LARGURA	48	51	54	57	60	63	66	69	72



* Complemento do homem Calça NAOS (página 259).

POLO A.V. M/COMPRIDA GAMBIT

- Polo de manga comprida bicolor de alta visibilidade com efeito térmico.
- Fabricado em tecido técnico respirável e forro de felpa no interior para uma melhor retenção térmica, com duas fitas retro-refletoras segmentadas e seladas a quente no tronco, nas costas e nas mangas para melhorar a elasticidade e aumentar a visibilidade.
- Peça de vestuário certificada como EPI de alta visibilidade de categoria II, em conformidade com as normas 13688 e 20471, classe 1.
- Gola tricotada em cor contrastante com fecho de dois botões a combinação com a parte superior, mangas com punhos elásticos canelados que se adaptam confortavelmente.
- Costuras principais duplas e costuras interiores com overlock para maior durabilidade e resistência.
- Métodos adequados de marcação: serigrafia, bordados, transfer, patches.
- Ideal como roupa de trabalho e fardamentos.

	ADULTO						GRANDE		
TAMANHOS	XS	S	M	L	XL	XXL	3XL	4XL	5XL
COMPRIMENTO	66.5	69.5	72.5	75.5	78.5	81.5	84.5	86	87.5
LARGURA	48.5	51.5	54.5	57.5	60.5	63.5	66.5	69.5	72.5

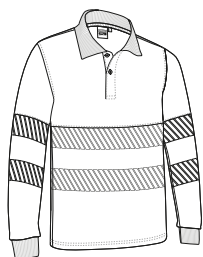

New

* Complemento do homem Calça NAOS (página 259).

FORRO POLAR A.V. AIRPORT

- Forro polar de alta visibilidade.
- Confeccionado em tecido micropolar com anti-pilling exterior e felpa interior que proporciona alta retenção térmica, inclui duas fitas retro-refletoras cosidas em mangas, tronco e costas que aumentam a visibilidade dos usuários.
- Vestuário certificado como EPI categoria II alta visibilidade de acordo com as normas 13688 e 20471, classe 2 para modelos de uma cor e classe 1 para modelos de duas cores.
- Gola alta com fecho central e algemas com punhos elásticos para melhor ajuste e conforto.
- Dois bolsos inclinados na cintura, com fecho escondido debaixo da aba, para que tudo esteja acessível e disponível.
- Métodos adequados de marcação: bordados, patches, crachás.
- Ideal como roupa de trabalho e fardamentos.



TAMANHOS	ADULTO					GRANDE
	S	M	L	XL	XXL	
COMPRIMENTO	66	69	72	75	78	81
LARGURA	53	56	59	62	65	68

20471-1 BI
 20471-2 MO
 TÈRMICO
 POLIÈSTER 100%
 DENSIDAD 300 q/m2
 UDS x BOX 10
 UDS x BOLSA 1



* Complemento do homem Calça a.v. TRAIN (página 272) Sweat-shirt STEVEN (página 118).

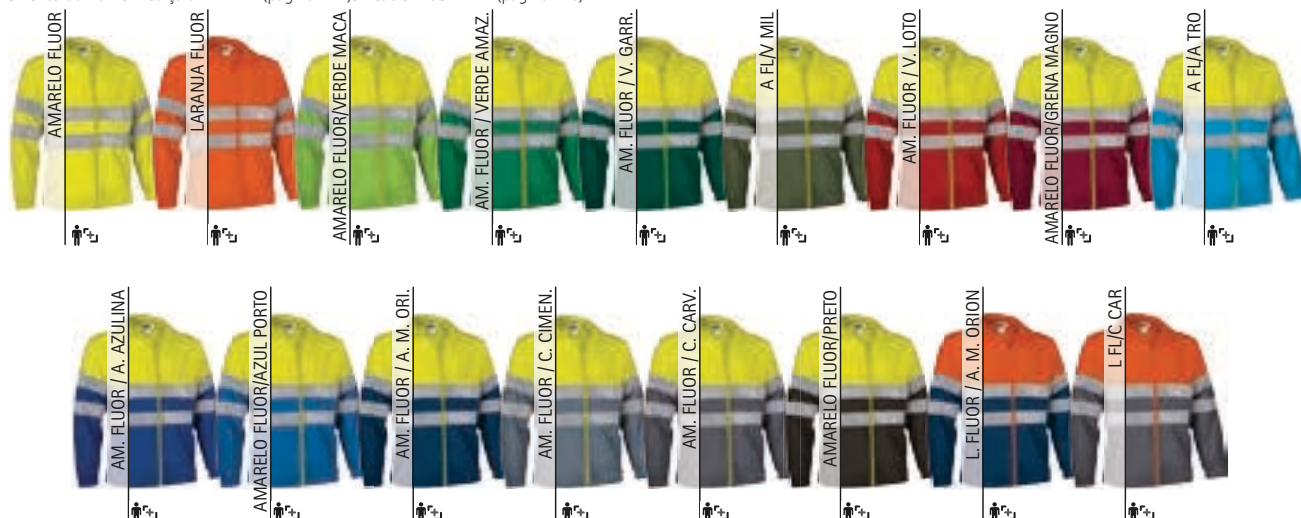

SWEAT-SHIRT A.V. ROAD

- Sweat-shirt de alta visibilidade com zip intermédio.
- Confeccionada em tecido de poliéster cardado com toque de algodão e forro de felpa no interior para uma melhor retenção térmica e conforto, inclui duas fitas retro-refletoras cosidas em mangas, tronco e costas que aumentam a visibilidade dos usuários.
- Vestuário certificado como EPI categoria II de alta visibilidade de acordo com as normas 13688 e 20471, classe 2 para modelos de cor única e classe 1 para modelos de duas cores.
- Gola alta com zip intermédio que aporta calor ou ventilação extra, dependendo da estação.
- Cintura e punhos em canalé elástico que se adapta confortavelmente.
- Métodos adequados de marcação: serigrafia, bordado, transfer, patches.
- Ideal como roupa de trabalho e fardamentos.



ALTA VISIBILIDADE

TAMANHOS	ADULTO					GRANDE
	S	M	L	XL	XXL	
ALTO	67	70	73	76	79	82
LARGURA	52	55	58	61	64	67



* Complemento do homem Calça a.v. TRAIN (página 272).



FORRO POLAR ANETO

- Forro polar grosso de alta visibilidade.
- Confeccionado em tecido micropolar muito espesso com anti-pilling no exterior e forro de felpa no interior que proporciona alta retenção térmica, inclui duas fitas retro-refletoras cosidas em mangas, tronco e costas que aumentam a visibilidade dos usuários.
- Vestuário certificado como EPI categoria II de alta visibilidade de acordo com as normas 13688 e 20471, classe 1.
- Gola alta, fecho de correr central com aba interior, mangas ranglân com debrum refletor e cintura com cordão elástico ajustável para melhor ajuste e conforto.
- Dois bolsos oblíquos na cintura e um bolso vertical no peito esquerdo, com fecho de correr oculto sob a aba, para manter tudo acessível e disponível.
- Métodos adequados de marcação: bordados, patches, crachás.
- Ideal como roupa de trabalho e fardamentos.

	ADULTO					3XL
TAMANHOS	S	M	L	XL	XXL	3XL
COMPRIMENTO	53	56	59	62	65	68
LARGURA	67.5	70.5	73.5	76.5	79.5	82.5

20471-1
 EXTRATÉRM.
 POLIÉSTER 100%
 DENSIDAD 400 q/m2
 UDS x BOX 10
 UDS x BOLSA 1

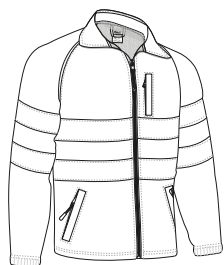

* Complemento do homem Sweat-shirt KISALA (página 120) Calça a.v. TRAIN (página 272).

Os artigos que contenham mais de uma cor deverão ser lavados com o maior cuidado, utilizando um detergente adequado. Lavado a frio e secado sem que a roupa fique de molho.



* Complemento do homem Calça a.v. TRAIN (página 272).

CASACO SOFTSHELL STORM

- Casaco Softshell de alta visibilidade.
- Confeccionado em tecido de três camadas com revestimento de softshell, corta-ventos, repelente à água e com elevado efeito de retenção térmica, inclui duas fitas retro-refletoras cosidas no tronco, costas e mangas que aumentam a visibilidade dos usuários.
- Vestuário certificado como EPI categoria II de alta visibilidade de acordo com as normas 13688 e 20471, classe 2 para modelos de uma cor e classe 1 para modelos de duas cores.
- Gola alta com forro polar, fecho de correr central com protecção do queixo, punhos rectos e cintura com cordão elástico ajustável para melhor ajuste e conforto.
- Dois bolsos inclinados na cintura com fecho de correr para manter tudo acessível e disponível.
- Métodos adequados de marcação: bordado, cosidos e termoadesivos anti-sублиmação.
- Ideal como roupa de trabalho e fardamentos.

	ADULTO					GRANDE
TAMANHOS	S	M	L	XL	XXL	3XL
COMPRIMENTO	66	69	72	75	78	81
LARGURA	53	56	59	62	65	68

20471-1 BI
 20471-2 MO
 CORTA-VENT
 EXTRATÉRM.
 SOFTSHELL
 HIDROFUGAD.
 POLIÉSTER 85%
 POLIURETANO 10%
 ELASTANO 5%
 DENSIDAD 350 q/m2
 UDS x BOX 20
 UDS x BOLSA 1

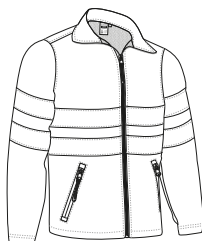

CASACO SOFTSHELL **TACOMA**

- Casaco Softshell de alta visibilidade.
- Confeccionado em tecido de softshell bi-elástico com três camadas impermeáveis, respiráveis e corta-ventos, inclui duas fitas retro-refletoras cosidas no tronco, costas e mangas que aumentam a visibilidade dos usuários.
- Vestuário certificado como EPI categoria II de alta visibilidade de acordo com as normas 13688 e 20471, classe 2.
- Mangas ranglân com vivo refletante, punhos ajustáveis com fixação de elástico com função de gancho (mushroom system), fecho de correr central com protetor de queixo e cintura com cordão elástico para melhor ajuste e conforto.
- Dois bolsos verticais na cintura e um no peito esquerdo para fácil acesso.
- Métodos adequados de marcação: bordado, cosidos e termoadesivos anti-sublimação.
- Ideal como roupa de trabalho e fardamentos.

TAMANHOS	ADULTO					3 ^º	3XL
	S	M	L	XL	XXL	3XL	3XL
COMPRIMENTO	71.5	74	76.5	79.5	82	84.5	84.5
LARGURA	56	58.5	61	63.5	65.5	68	68

--	--	--	--	--	--	--	--	--	--

	3 ^º	3 ^º	3 ^º

* Complemento do homem Calça DRILL (página 258)Sweat-shirt RANGO (página 120).

Os artigos que contenham mais de uma cor deverão ser lavados com o maior cuidado, utilizando um detergente adequado. Lavado a frio e secado sem que a roupa fique de molho.

CAMISA DE CHUVA A.V. **TORNADO**

- Casaco impermeável de alta visibilidade.
- Fabricado com tecido Canvas impermeável no exterior e forro liso no interior, com duas fitas retro-refletoras de calor no tronco, ombros, costas e mangas para melhorar a elasticidade e aumentar a visibilidade.
- Peça de vestuário certificada como EPI de alta visibilidade de categoria II, em conformidade com as normas 13688 e 20471, classe 1.
- Capuz com gola alta para maior proteção, punhos elásticos, cintura reta com cordão elástico e punhos ajustáveis para melhor ajuste e conforto, incluindo dois bolsos frontais ocultos.
- Costuras seladas a quente e fechos de correr impermeáveis para evitar a infiltração de água e manter o corpo seco à chuva.
- Métodos adequados de marcação: serigrafia, transfer, vinil.
- Ideal como roupa de trabalho e fardamentos, calças de chuva NARVIK a combinação, vendidas separadamente.

TAMANHOS	ADULTO					3 ^º	3XL
	S	M	L	XL	XXL	3XL	3XL
COMPRIMENTO	71	74	76	78.5	81	83.5	83.5
LARGURA	54.7	57.5	60.5	63.5	66.5	69.5	69.5

--	--	--	--	--	--	--	--	--	--

	3 ^º	3 ^º	3 ^º



* Complemento do homem Pantalón impermeável a.v. NARVIK (página 271).

CASACO SOFTSHELL **WHEELO**

-Casaco softshell bicolor destacável de alta visibilidade, facilmente convertível em colete por meio de fechos nas mangas.

- Fabricado em tecido softshell elástico de três camadas com forro de lã polar à prova de vento, repelente de água e com elevada retenção térmica, com duas fitas retro-refletoras segmentadas termofixas no tronco, nas costas e nas mangas para melhorar a elasticidade e aumentar a visibilidade.

- Peça de vestuário certificada como EPI de alta visibilidade de categoria II, em conformidade com as normas 13688 e 20471, classe 1.

- Gola alta com zip completo central, cintura reta com cordão elástico e cinta para um melhor ajuste e conforto, mangas com punhos elásticos que se adaptam confortavelmente.

- Dois bolsos oblíquos na cintura e um bolso vertical no lado esquerdo do peito para facilitar o acesso, todos com fecho de correr e Forro polar para maior calor e conforto.

- Métodos adequados de marcação: bordado, cosidos e termoadesivos anti-sublimação.

- Ideal como roupa de trabalho e fardamentos.

	ADULTO						GRANDE			
	TAMANHOS	XS	S	M	L	XL	XXL	3XL	4XL	5XL
COMPRIMENTO	67.5	70.5	73.5	76.5	79.5	82.5	85.5	86	86.5	
LARGURA	53	56	59	62	65	68	71	74	77	



CORTA-VENT



EXTRATÉRM.



SOFTSHELL



HIDROFUGAD.



TÉRMICO

POLIÉSTER
80%POLIURETANO
10%ELASTANO
5%DENSIDAD
350 g/m2UDS x BOX
20

UDS x BOLSA



AM. FLUOR / A. M. ORL.



L. FLUOR / A. M. ORL.



CASACO AMOV.



20471-1 B1



* Complemento do homem Calça a.v. RIGEL (página 273).



* Complemento do homem Calça a.v. RIGEL (página 273).

SWEAT-SHIRT A.V. **QUID**

-Sweat-shirt bicolor de alta visibilidade.

- Fabricada em tecido de poliéster com toque de algodão e forro de felpa no interior para uma melhor retenção térmica e conforto, inclui duas fitas retro-refletoras segmentadas termofixas no tronco, costas e mangas que favorecem a elasticidade e aumentam a visibilidade dos usuários.

- Peça certificada como EPI de alta visibilidade de categoria II, de acordo com as normas 13688 e 20471, classe 1.

- Gola alta, em cor contrastante, com zip intermédio para maior calor ou ventilação, consoante a estação.

- Cintura e punhos em canalé elástico que se adaptam confortavelmente, dois bolsos canguru divididos com fecho de correr para um acesso fácil.

- Métodos adequados de marcação: serigrafia, bordados, transfer, patches.

- Ideal como roupa de trabalho e fardamentos.

	ADULTO						GRANDE			
	TAMANHOS	XS	S	M	L	XL	XXL	3XL	4XL	5XL
COMPRIMENTO	67.5	70.5	73.5	76.5	79.5	82.5	85.5	87	88.5	
LARGURA	49	52	55	58	61	64	67	70	73	



20471-1

POLIÉSTER
100%DENSIDAD
280 g/m2UDS x BOX
20UDS x BOLSA
1

AM. FLUOR / A. M. ORL.



L. FLUOR / A. M. ORL.



CALÇA A.V. ESELL

- Calças multibolsos elásticas de alta visibilidade com desenho bicolor.
- Fabricadas em tecido de sarja mono-elástica simples para maior durabilidade e mobilidade, com duas fitas retro-refletoras segmentadas e seladas a quente nas pernas para melhorar a elasticidade e aumentar a visibilidade.
- Peça de vestuário certificada como EPI de alta visibilidade de categoria II, em conformidade com as normas 13688 e 20471, classe 1.
- Cintura com parte traseira mais alta, fecho de correr e botão oculto, presilhas para cinto (uma do lado esquerdo com abertura de velcro para pendurar acessórios) e elástico nos lados para melhor ajuste e conforto.
- Dois bolsos oblíquos nas ancas, dois bolsos laterais e dois bolsos traseiros (todos os quatro com fecho de velcro e puxador em tecido refletor para abertura fácil) para fácil acesso e disponibilidade, presilhas de segurança em cor contrastante.
- Métodos adequados de marcação: serigrafia, bordado, transfer, vinil.
- Ideal como roupa de trabalho e fardamentos.

TAMANHOS	ADULTO						GRANDE		
	XS	S	M	L	XL	XXL	3XL	4XL	5XL
COMPRIMENTO	110	112	113.5	115	117	118.5	120	123	125.5
EQUIVALÊNCIA TAMANHOS	37-38-39	40-41-42	43-44-45	46-47-48	49-50-51	52-53-54	55-56-57	58-59-60	61-62-63

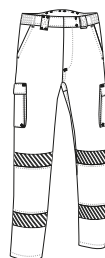

* Complemento do homem Sweat-shirt RICHMOND (página 260).

PANTALON IMPERMEÁVEL A.V. NARVIK

- Cobertura para calças de chuva impermeável de alta visibilidade.
- Fabricadas em tecido Canvas impermeável no exterior e forro liso no interior, com duas fitas retro-refletoras de calor nos punhos das pernas para maior elasticidade e maior visibilidade.
- Peça de vestuário certificada como EPI de alta visibilidade de categoria II, em conformidade com as normas 13688 e 20471, classe 1.
- Cintura com elástico para um melhor ajuste e fendas laterais nas ancas que permitem o acesso aos bolsos interiores das calças.
- Costuras seladas a quente para evitar a infiltração de água e manter o corpo seco à chuva.
- Métodos adequados de marcação: serigrafia, transfer, vinil.
- Ideal como roupa de trabalho e fardamentos, peça a combinação com o impermeável TORNADO, vendido separadamente.



TAMANHOS	ADULTO					3XL
	S	M	L	XL	XXL	3XL
COMPRIMENTO	112	114.5	117	119.5	122	124.5
EQUIVALÊNCIA TAMANHOS	37-38-39	40-41-42	43-44-45	46-47-48	49-50-51	52-53-54

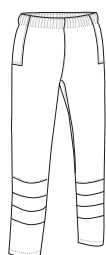

* Complemento do homem Polo NAIROBI (página 112).

CALÇA A.V. **TRAIN**

- Calças de multibolsos de alta visibilidade.
- Confeccionado em tecido de sarja mescla de algodão com poliéster para durabilidade e resistência, com duas fitas retro-refletoras cosidas nos punhos das pernas para aumentar a visibilidade dos usuários.
- Vestuário certificado como EPI de categoria II de alta visibilidade de acordo com as normas 13688 e 20471, classe 1.
- Fecho com botões e fecho de correr, cintura com laços de cinto, dardos dianteiros e elástico traseiro para maior conforto e melhor ajuste, costuras duplas principais e pontos de maior tracção reforçados com laços de segurança para maior durabilidade e resistência.
- Dois bolsos oblíquos nas ancas, um bolso traseiro direito e dois bolsos laterais com fecho de aba e velcro, para manter tudo acessível e disponível.
- Métodos adequados de marcação: serigrafia, bordados, transfer, vinil.
- Ideal como roupa de trabalho e fardamentos.

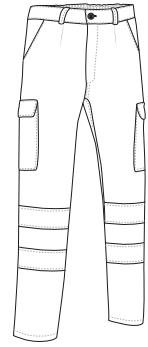

TAMANHOS	ADULTO					GRANDE
	S	M	L	XL	XXL	
COMPRIMENTO	102.5	105	107.5	110	112.5	115
EQUIVALÊNCIA TAMANHOS	37-38-39	40-41-42	43-44-45	46-47-48	49-50-51	52-53-54



20471-1

POLIÉSTER
65%ALGODÃO
35%DENSIDAD
210 q/m2UDS x BOX
20UDS x BOLSA
1

* Complemento do homem Forro polar a.v. AIRPORT (página 266).





* Complemento do homem Polo LONGFORD (página 260).

CALÇA A.V. FACTORY

- Calças de multibolsos de alta visibilidade.
- Confeccionadas em tecido de sarja, mescla de algodão com poliéster para durabilidade e resistência, inclui duas fitas retro-refletoras cosidas nos punhos das pernas para aumentar a visibilidade dos usuários.
- Vestuário certificado como EPI de categoria II de alta visibilidade de acordo com as normas 13688 e 20471, classe 1.
- Cintura com elástico na parte traseira para melhor ajuste, costuras duplas principais e pontos de maior tracção reforçados com laços de segurança para maior durabilidade e resistência.
- Dois bolsos oblíquos nas ancas, dois bolsos laterais com colarinho e dois bolsos traseiros (todos os quatro com fecho de aba em velcro e puxador refletor bicolor para fácil abertura) para manter tudo acessível e disponível.
- Métodos adequados de marcação: serigrafia, bordado, transfer, vinil.
- Ideal como roupa de trabalho e fardamentos.

TAMANHOS	ADULTO					3XL
	S	M	L	XL	XXL	
COMPRIMENTO	111	113.5	115	116	118.5	120.5
EQUIVALÊNCIA TAMANHOS	37-38-39	40-41-42	43-44-45	46-47-48	49-50-51	52-53-54

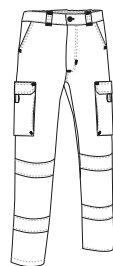

20471-1 BI

POLIÉSTER
65%ALGODÃO
35%DENSIDAD
250 q/m2UDS x BOX
20UDS x BOLSA
1

3XL



3XL



3XL

CALÇA A.V. RIGEL

- Calças de alta visibilidade multibolsos.
- Confeccionado em tecido bi-elástico complex que facilita a mobilidade e acabamento repelente que reduz as manchas, inclui duas fitas retro-refletoras seladas a quente nos punhos das pernas que aumentam a visibilidade dos usuários.
- Vestuário certificado como EPI de categoria II de alta visibilidade de acordo com as normas 13688 e 20471, classe 1.
- Cintura com elástico nas costas e lados para conforto e melhor ajuste, costuras duplas principais e pontos de maior tracção reforçados com laços de segurança para durabilidade e resistência.
- Dois bolsos oblíquos nas ancas, dois bolsos laterais com colarinho (com fecho de aba, velcro e puxador refletor bicolor para fácil abertura) e dois bolsos traseiros com fecho de correr para manter tudo acessível e disponível.
- Métodos adequados de marcação: bordados, cosidos e termoadesivos anti-sublimação.
- Ideal como roupa de trabalho e fardamentos.

TAMANHOS	ADULTO					3XL
	S	M	L	XL	XXL	
COMPRIMENTO	103.5	106	109	111	113	115
EQUIVALÊNCIA TAMANHOS	37-38-39	40-41-42	43-44-45	46-47-48	49-50-51	52-53-54



20471-1



BI-STRETCH

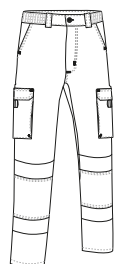

HIDROFUGAD.

POLIAMIDA
60%POLIÉSTER
32%ELASTANO
8%DENSIDAD
270 q/m2UDS x BOX
20UDS x BOLSA
1

3XL



3XL



3XL



* Complemento do homem Polo NAIROBI (página 112).

COLETE **BERGEN**

- Colete acolchoado multibolsos de alta visibilidade.
- Confeccionado em tecido sarja mescla de algodão com poliéster para maior durabilidade e resistência no exterior, forro interior liso e acolchoado interno que proporciona retenção térmica, inclui duas fitas retro-refletoras cosidas no tronco e nas costas que aumentam a visibilidade dos usuários.
- Vestuário certificado como EPI de categoria II de alta visibilidade de acordo com as normas 13688 e 20471, classe 1.
- Gola alta com fecho zíper, aba e molas de pressão, corta-vento elástico nas cavas, cintura ajustável com fechos de botões laterais para melhor ajuste, parte traseira maior cobrindo a zona lombar.
- Dois bolsos frontais com fole, dois bolsos no peito, todos com aba, dois bolsos laterais e um bolso interior para manter tudo acessível e para realçar a marca, inclui departamentos para canetas.
- Inclui fecho zip interior traseiro para facilitar diferentes tipos de marcação: serigrafia, bordado, transfer, crachás, vinil.
- Ideal como roupa de trabalho e fardamentos.

TAMANHOS	ADULTO					GRANDE
	S	M	L	XL	XXL	3XL
COMPRIMENTO	68.5	71.5	74.5	77.5	80.5	83.5
LARGURA	56	59	62	65	68	71

EXTERIOR			DENTRO			UDS x BOX	UDS x BOLSA		
20471-1	ACOLCHOADO	TÉRMICO	POLIÉSTER 65%	ALGODÃO 35%	DENSIDAD 200 q/m ²	POLIÉSTER 100%	DENSIDAD 250 q/m ²	20	1



Os artigos que contenham mais de uma cor deverão ser lavados com o maior cuidado, utilizando um detergente adequado. Lavado a frio e secado sem que a roupa fique de molho.



* Complemento do homem Sweat-shirt DUBLIN (página 119) Calça a.v. TRAIN (página 272).

COLETE **LISBURN**

- Colete multibolsos de alta visibilidade.
- Fabricado em tecido de sarja de poliéster com toque de algodão macio, resistente e durável, com forro interior de malha que favorece a ventilação, inclui duas fitas retro-refletoras cosidas no tronco e nas costas para aumentar a visibilidade dos usuários.
- Peça de vestuário certificada como EPI de alta visibilidade de categoria II, em conformidade com as normas 13688 e 20471, classe 1.
- Dois bolsos frontais com reforço, dois bolsos no peito, todos com aba, dois bolsos laterais e um bolso interior para manter tudo acessível e para realçar a marca, incluindo bolsos para canetas.
- Métodos adequados de marcação: serigrafia, bordado, transfer, patches.
- Ideal como roupa de trabalho e fardamentos.

TAMANHOS	ADULTO					3XL
	S	M	L	XL	XXL	3XL
ALTO	64.5	67.5	70.5	73.5	76.5	79.5
LARGURA	52.5	55.5	58.5	61.5	64.5	67.5

EXTERIOR			DENTRO			UDS x BOX	UDS x BOLSA
20471-1	POLIÉSTER 100%	DENSIDAD 275 q/m ²	POLIÉSTER 80%	ALGODÃO 20%	DENSIDAD 275 q/m ²	40	1

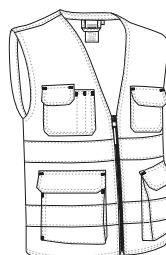

* Complemento do homem T-shirt técnica RESISTANCE (página 63) Calça a.v. FACTORY (página 273).

COLETE HIGHWAY

- Colete acolchoado de alta visibilidade.
- Confeccionado em tecido de tela impermeável no exterior, forro interior liso e acolchoado interno que proporciona retenção térmica, inclui duas fitas retro-refletoras cosidas no tronco e nas costas que aumentam a visibilidade dos usuários.
- Vestuário certificado como EPI de categoria II de alta visibilidade de acordo com as normas 13688 e 20471, classe 1.
- Gola alta com forro polar e fecho frontal para maior calor e conforto.
- Dois bolsos oblíquos na cintura com forro polar e um bolso interior, todos com fecho, para manter tudo acessível e disponível.
- Métodos adequados de marcação: serigrafia, bordados, transfer, crachás, vinil.
- Ideal como roupa de trabalho e fardamentos.

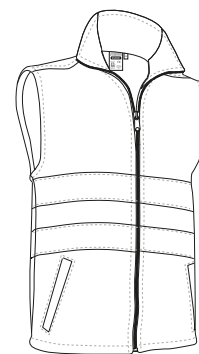

	ADULTO					GRANDE
TAMANHOS	S	M	L	XL	XXL	3XL
COMPRIMENTO	66.5	69.5	72.5	75.5	78.5	81.5
LARGURA	56	59	62	65	68	71



* Complemento do homem Pullover COMANDO (página 151) Calça a.v. TRAIN (página 272).



COLETE A.V. **MOONLIGHT**

- Colete leve de alta visibilidade.
- Confeccionado em tecido de ketten respirável e resistente, inclui duas fitas retro-refletoras cosidas no tronco e nas costas para aumentar a visibilidade do usuário.
- Vestuário certificado como EPI de categoria II de alta visibilidade de acordo com as normas 13688 e 20471, classe 2.
- Gola aberta em forma de V confortável e refrescante com fecho central de velcro para facilitar a colcação.
- Contorno e cavas com debrum para reforçar a sua estrutura.
- Métodos adequados de marcação: serigrafia, bordado, transfer, patches.
- Ideal como roupa de trabalho, fardamentos e colete refletor para veículos e indústria.

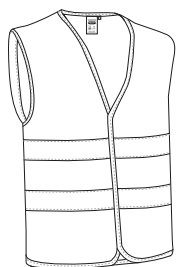

	ADULTO
TAMANHOS	XL
COMPRIMENTO	71
LARGURA	65



20471-2

POLIÉSTER
100%DENSIDAD
140 q/m2UDS x BOX
50UDS x BOLSA
1

* Complemento do homem Sweat-shirt THUNDER (página 124) Calça THUNDER (página 225) T-shirt WAVE (página 24).

COLETE A.V. **WAGON**

- Colete de alta visibilidade.
- Confeccionado em tecido de ketten respirável e resistente, inclui duas fitas retro-refletoras cosidas no tronco e nas costas que aumentam a visibilidade dos usuários.
- Vestuário certificado como EPI de categoria II de alta visibilidade de acordo com as normas 13688 e 20471, classe 1.
- Gola em V larga, confortável e fresca com zip completo central para maior durabilidade.
- Punhos e cavas de canalé para reforçar a sua estrutura.
- Métodos adequados de marcação: serigrafia, bordado, transfer, patches.
- Ideal como roupa de trabalho, fardamentos e colete refletor para veículos e indústria.

	ADULTO					3XL
TAMANHOS	S	M	L	XL	XXL	3XL
COMPRIMENTO	68	69.5	71.5	73.5	75.5	77.5
LARGURA	56.5	60.5	64.5	68.5	72.5	76.5

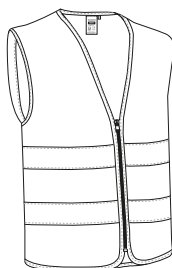

20471-1

POLIÉSTER
100%DENSIDAD
155 q/m2UDS x BOX
50UDS x BOLSA
1

* Complemento do homem Polo NAIROBI (página 112) Calça ROBLE (página 224).



New

COLETE A.V. VENERA

- Colete refletor leve.
- Fabricado em tecido ketten respirável e resistente, com duas fitas retro-refletoras verticais cosidas nos ombros e uma horizontal no tronco e também nas costas, aumentando a visibilidade dos usuários.
- Peça de vestuário certificada como EPI de alta visibilidade de categoria II, em conformidade com as normas 13688 e 20471, classe 2.
- Gola aberta larga, confortável e refrescante, com zip completo central para maior durabilidade, incluindo porta-crachá transparente no lado esquerdo do peito.
- Os punhos e as cavas com debrum para maior resistência.
- Métodos adequados de marcação: serigrafia, bordados, transfer, patches.
- Ideal como roupa de trabalho e colete refletor para veículos e indústria.

	ADULTO					3XL
TAMANHOS	S	M	L	XL	XXL	3XL
COMPRIMENTO	70.5	71	73	75	77	79
LARGURA	58	61	65	69	73	77

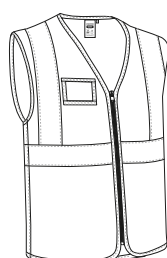

20471-2



POLIÉSTER

100%



DENSIDAD

160 q/m2



UDS x BOX

50



UDS x BOLSA

1



AMARELO FLUOR

3XL



LARANJA FLUOR

3XL

* Complemento do homem Calça a.v. FACTORY (página 273)T-shirt SENDAI (página 257).

COLETE A.V. BRIDGE

- Colete refletor leve com bolsos.
- Fabricado em tecido ketten respirável e resistente, com duas fitas retro-refletoras verticais cosidas nos ombros e uma horizontal no tronco e nas costas, aumentando a visibilidade dos usuários.
- Peça de vestuário certificada como EPI de alta visibilidade de categoria II, de acordo com as normas 13688 e 20471, classe 2.
- Gola aberta larga, confortável e refrescante, com fecho central para maior durabilidade, contorno e cavas canelados para reforçar a sua estrutura.
- Inclui porta-crachá transparente no lado esquerdo do peito e dois bolsos frontais com reforço e fecho de velcro para fácil acesso.
- Métodos adequados de marcação serigrafia, bordados, transfer, patches.
- Ideal como roupa de trabalho e colete refletor para veículos e indústria.

	ADULTO					3XL
TAMANHOS	S	M	L	XL	XXL	3XL
COMPRIMENTO	70.5	71	73	75	77	79
LARGURA	56	60	64	68	72	76

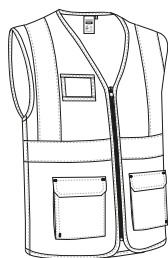

20471-2



POLIÉSTER

100%



DENSIDAD

155 q/m2



UDS x BOX

50



UDS x BOLSA

1



AMARELO FLUOR

3XL



LARANJA FLUOR

3XL



New

* Complemento do homem Calça a.v. FACTORY (página 273)Forno polar NORFOLK (página 261).

PARKA TRAFFIC

- Parka de trabalho de alta visibilidade.
- Confeccionado em tecido Canvas impermeável no exterior, forro interior liso e acolchoado interno que proporciona retenção térmica e conforto, costuras termo-seladas que impedem fugas de água, inclui duas fitas retro-refletoras cosidas no tronco, costas e mangas que aumentam a visibilidade dos usuários.
- Vestuário certificado como EPI categoria II de alta visibilidade, classe 3 para os modelos unicolor e classe 1 para os modelos bicolor, de proteção para ambientes frios, classe 3-x-x-x e proteção contra a chuva, classe 1-x-x de acordo com as normas 13688, 20471, 14058 e 343.
- Gola alta com forro polar, fecho com tampa e velcro, capuz retráctil e punhos duplos com elástico interior para melhor ajuste e conforto.
- Dois bolsos inclinados com forro polar e um bolso interior, todos com fecho, para que tudo esteja acessível e disponível.
- Inclui fecho interior traseiro para facilitar diferentes tipos de marcação: serigrafia, bordado, transfer, crachás, vinil.
- Ideal como roupa de trabalho e fardamentos.



	ADULTO					GRANDE
	S	M	L	XL	XXL	
TAMANHOS	S	M	L	XL	XXL	3XL
COMPRIMENTO	75	78	81	84	87	90
LARGURA	58	61	64	67	70	73

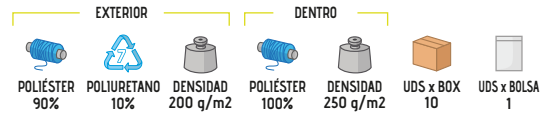

* Complemento do homem Calça a.v. TRAIN (página 272) Sweat-shirt a.v. ROAD (página 267).



JARDINEIRA PREGON

- Calça com peto e alças.
- Confeccionado em tecido de sarja mescla de algodão com poliéster para maior durabilidade e resistência.
- Frontal com cinta ajustável com fechos de correr para melhor ajuste.
- Calças calça inferior com fecho por baixo da aba, fecho com botões no lado esquerdo e cinta elástica na metade traseira para fácil colocação e melhor ajuste.
- Dois grandes bolsos dianteiros nas ancas, um bolso traseiro direito e um bolso central grande com fecho de correr em parte superior para fácil acesso a tudo e para realçar a marca.
- Métodos adequados de marcação: bordado, serigrafia, vinil, transfer.
- Ideal tanto para festas populares como para roupa de trabalho.



	CRIANÇA				ADULTO					GRANDE
TAMANHOS	3	4/5	6/8	10/12	S	M	L	XL	XXL	3XL
LONGA PERNA	58	69	80	91	102	105	108	111	114	117
EQUIVALÊNCIA TAMANHOS	25-26-27	28-29-30	31-32-33	34-35-36	37-38-39	40-41-42	43-44-45	46-47-48	49-50-51	52-53-54



POLIÉSTER 65%



ALGODÃO 35%



DENSIDAD 210 g/m2



UDS x BOX 20



UDS x BOLSA 1



* Complemento para criança T-shirt COMIC (página 24). * Complemento para mulheres T-shirt PARIS (página 46). * Complemento do homem T-shirt RACING (página 21).



CALÇAS DE FESTAS **FERIA**

- Calças chino.
- Confeccionadas em tecido sarja mescla de algodão com poliéster para maior durabilidade e resistência.
- Fecho de botão com fecho de correr escondido por baixo da aba e cintura com laços de cinto para melhor ajuste e conforto.
- Dois bolsos de anca inclinados e um bolso traseiro direito com laços de cinto para fácil acesso.
- Costuras principais reforçadas com fecho de botão e abas de puxar reforçadas para maior durabilidade e resistência.
- Métodos adequados de marcação: serigrafia, bordado, transfer, vinil.
- Ideal tanto para festas populares como para roupa de trabalho.

TAMANHOS	CRIANÇA					
	4	6	8	10	12	14
COMPRIMENTO	56.5	65.5	73	80.5	88	95.5
EQUIVALÊNCIA TAMANHOS	28-29-30	31-32-33	31-32-33	34-35-36	34-35-36	36-37

TAMANHOS	ADULTO						
	38	40	42	44	46	48	50
COMPRIMENTO	98	100	102	104	106	108	110
EQUIVALÊNCIA TAMANHOS	S	M	L	XL	XXL	3XL	4XL

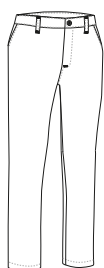

CALÇAS DE FESTAS MULHER **PASACALLES**

- Calças chino para mulher.
- Confeccionadas em tecido de sarja mescla de algodão com poliéster para maior durabilidade e resistência.
- Fecho de botão da direita para a esquerda com fecho de correr escondido por baixo da aba e cintura com laços de cinto para melhor ajuste e conforto.
- Dois bolsos nas ancas e um bolso traseiro direito com laços de cinto para fácil acesso.
- Costuras principais reforçadas e abas de puxar reforçadas com laços de segurança para maior durabilidade e resistência.
- Métodos adequados de marcação: bordado, serigrafia, vinil, transfer.
- Ideal tanto para festas populares como para roupa de trabalho.

TAMANHOS	MULHER						
	34	36	38	40	42	44	46
COMPRIMENTO	104	105	106	107	108	109	110

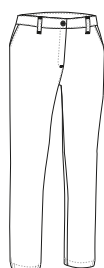

* Complemento para mulheres Lenço triangular CACHIRULO (página 284) T-shirt PARIS (página 46).

CAMISOLA DE FESTAS CHARANGA

- Blusão de manga comprida para festas populares.
- Confeccionado em tecido popelina, mescla de algodão com poliéster para maior durabilidade e resistência.
- Gola redonda elevada e fixação frontal com botões, incluindo espaço na parte inferior para fixação opcional do nó.
- Canesú com franzido em parte superior para maior soltura e conforto.
- Mangas compridas com punhos abotoados para um melhor ajuste.
- Métodos adequados de marcação: bordado, serigrafia, vinil, transfer.
- Ideal para festas populares e para vestir associações ou bandas populares.



	CRIANÇA				ADULTO					GRANDE
TAMANHOS	3	4/5	6/8	10/12	S	M	L	XL	XXL	3XL
COMPRIMENTO	49	59	64	69	73	76	79	82	85	88
LARGURA	41	50.5	54.5	58.5	64	67	70	73	76	79

POLIÉSTER 65%	ALGODÃO 35%	DENSIDAD 120 g/m ²	UDS x BOX 40	UDS x BOLSA 1
------------------	----------------	----------------------------------	-----------------	------------------



* Complemento para criança Faixa VERBENA (página 285). * Complemento do homem Faixa VERBENA (página 285). * Complemento para mulheres Faixa VERBENA (página 285).



LENÇO TRIÂNGULAR **FIESTA**

- Lenço triangular.
- Confeccionado em tecido de tafetá leve, brilhante, leve, resistente e durável.
- Tudo cosido com uma bainha de 3 mm que aumenta a sua resistência.
- Métodos adequados de marcação: serigrafia, transfer, vinil, sublimação sobre branco.
- Ideal para festas populares e para vestir associações ou bandas populares.

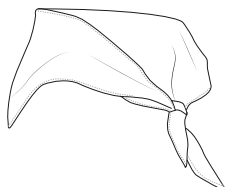

	👶 CRIANÇA	👤 ADULTO
TAMANHOS	criança	adulto
LARGURA	80	100
LARGO1	57	70
LARGO2	57	70

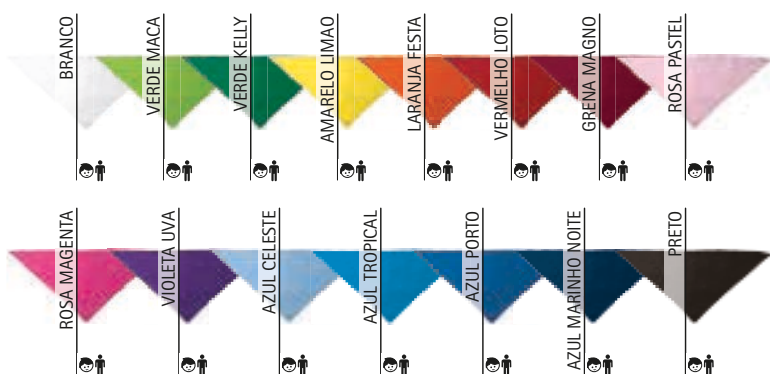

* Complemento para menina T-shirt COMIC (página 24). * Complemento para mulheres T-shirt BELICE (página 49). * Complemento do homem T-shirt MATRIX (página 26).



* Complemento para mulheres T-shirt RACING (página 21). * Complemento do homem T-shirt RACING (página 21).

LENÇO TRIÂNGULAR **GALA**

- Lenço triangular.
- Confeccionado em tecido de popelina mescla de algodão com poliéster para maior durabilidade e resistência.
- Costura com bainha de 6 mm para maior resistência.
- Métodos adequados de marcação: serigrafia, bordado, transfer, vinil.
- Ideal para festas populares e para vestir associações ou bandas populares.

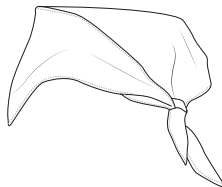

	👶 CRIANÇA	👤 ADULTO
TAMANHOS	criança	adulto
LARGURA	80	100
LARGO1	57	70
LARGO2	57	70

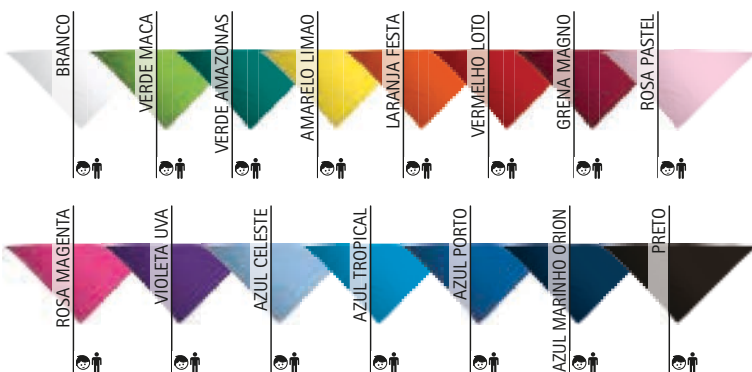

LENÇO QUADRADO **BANDANA**

- Lenço quadrado.
- Confeccionado em tecido de popelina mescla de algodão com poliéster para maior durabilidade e resistência.
- Costura com uma bainha de 6 mm para maior resistência.
- Métodos adequados de marcação: serigrafia, bordado, transfer, vinil.
- Ideal para festas populares e para vestir associações ou bandas populares.



* Complemento do homem T-shirt RACING (página 21). * Complemento para mulheres T-shirt TIFFANY (página 47).

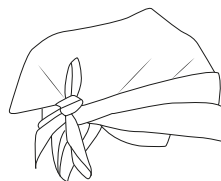

		ADULTO
TAMANHOS		adulto
ALTO		54
LARGURA		54

LENÇO QUADRADO **FIESTA**

- Lenço quadrado.
- Confeccionado em tecido de tafetá leve, brilhante, leve, resistente e durável.
- Tudo cosido com uma bainha de 3 mm que aumenta a sua resistência.
- Métodos adequados de marcação: serigrafia, transfer, vinil, sublimação sobre branco.
- Ideal para festas populares e para vestir associações ou bandas populares.

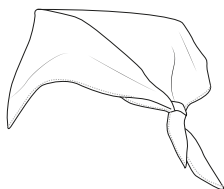

		ADULTO
TAMANHOS		adulto
ALTO		52
LARGURA		52



* Complemento do homem T-shirt MATRIX (página 26).

LENÇO QUADRADO **HIERBAS**

- Lenço quadrado.
- Feito de suave e confortável tecido tingido com fio 100% algodão.
- Desenho tradicional quadriculado às riscas azuis e brancas.
- Costura completa com bainha de 3 mm para maior resistência.
- Métodos adequados de marcação: serigrafia, bordado, transfer, vinil.
- Ideal para festas populares.

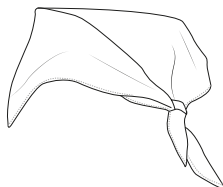

	👶 CRIANÇA	👤 ADULTO
TAMANHOS	criança	adulto
ALTO	50	63
LARGURA	50	63

ALGODÃO
100%DENSIDAD
125 q/m2UDS x BOX
500UDS x BOLSA
50

BRANCO/AZUL - MARINHO NOITE



* Complemento do homem T-shirt COOL (página 29).

LENÇO TRIÂNGULAR **CACHIRULO**

- Lenço cachirulo triangular.
- Feito de fio de poliéster tingido, leve e resistente.
- Desenho tradicional xadrez vermelho e negro.
- Costura completa com bainha de 6 mm para maior resistência.
- Métodos adequados de marcação: serigrafia, bordado, transfer, vinil.
- Ideal para festas populares.

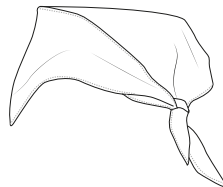

	👶 CRIANÇA	👤 ADULTO
TAMANHOS	criança	adulto
LARGURA	80	100
LARGO1	57	70
LARGO2	57	70

POLIÉSTER
100%DENSIDAD
125 q/m2UDS x BOX
500UDS x BOLSA
100

VERMELHO LOTO/PRETO



* Complemento para mulheres T-shirt TIFFANY (página 47).



FAIXA LYRIC

- Faixa com franjas.
- Confeccionado em tecido de fio duplo com uma estrutura de trama 100% algodão, resistente e confortável.
- Forma rectangular com debrum nas extremidades.
- Costura nublada nas laterais para um melhor acabamento e maior resistência.
- Métodos adequados de marcação: serigrafia, bordado, transfer, vinil.
- Ideal para festas populares e trajes regionais tradicionais.

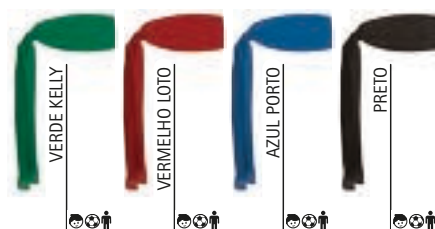

	👶 CRIANÇA	👦 JÚNIOR	👤 ADULTO
TAMANHOS	criança	júnior	adulto
COMPRIMENTO	12	12	12
LARGURA	140	190	240

ALGODÃO
100%DENSIDAD
270 q/m2UDS x BOX
200UDS x BOLSA
1

Detalle

* Complemento do homem Calças de festas FERIA (página 280) T-shirt COMIC (página 24).

FAIXA VERBENA

- Faixa rectangular.
- Confeccionado em tecido de popelina mescla de algodão com poliéster para maior durabilidade e resistência.
- Costura com bainha de 6 mm para maior resistência.
- Métodos adequados de marcação: bordado, serigrafia, vinil, transfer.
- Ideal para festas populares e para vestir associações ou bandas populares.

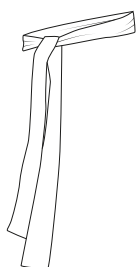

	👤 ÚNICA
TAMANHOS	única
ALTO	200
LARGURA	13

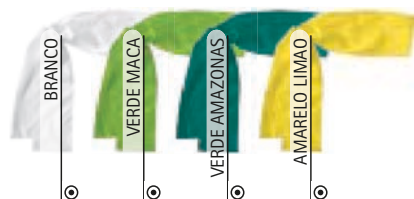
POLIÉSTER
65%ALGODÃO
35%DENSIDAD
120 g/m2UDS x BOX
300UDS x BOLSA
100

* Complemento do homem Calças de festas FERIA (página 280) T-shirt FRESH (página 31). * Complemento para mulheres Calças de festas mulher PASACALLES (página 280) T-shirt TIFFANY (página 47).

BONÉ PROMOTION

- Boné leve de 5 painéis .
- Confeccionado em tecido de sarja 100% algodão para maior durabilidade, resistência e respirabilidade.
- Duas aberturas bordadas para melhor ventilação e viseira curva para afastar os raios solares e proporcionar frescura.
- Banda interior em torno do contorno para maior conforto.
- Abertura traseira semi-circular com aba de velcro para um melhor ajuste.
- Pannel frontal vertical sem costura com reforço interior removível que facilita diferentes tipos de marcação: serigrafia, bordado, vinil, transfer.
- Ideal para brindes promocionais, souvenir, merchandising e uso desportivo.



	CRIANÇA	ADULTO
TAMANHOS	CRIANÇA	ADULTO
CONTORNO	55	60

ALGODÃO 100%
 DENSIDAD 180 q/m2
 UDS x BOX 300
 UDS x BOLSAS 50



* Complemento para criança T-shirt RACING (página 21) Colete WEMBLEY (página 70). * Complemento para mulheres T-shirt AMANDA (página 47). * Complemento do homem Polo PATROL (página 92).

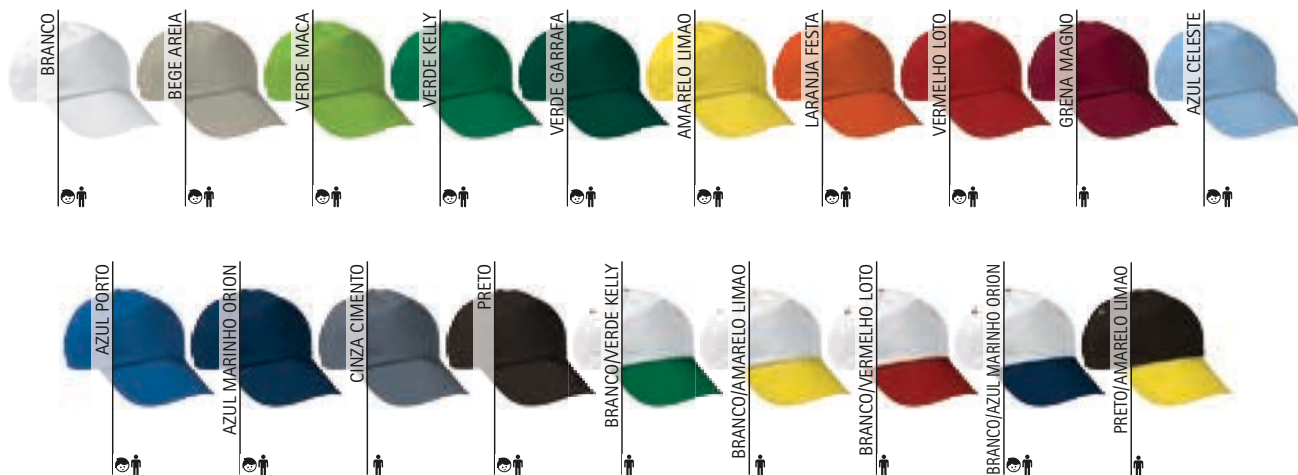

BONÉ ODYSSEY

- Boné 5 painéis em tecido sarja 100% algodão para maior durabilidade, resistência e respirabilidade.
- Quatro aberturas bordadas para melhor ventilação e viseira curva que impede a entrada da luz solar e proporciona maior frescura.
- Reforço interno termo-fixado para reduzir a deformação, e banda interior suave em contorno que favorece a absorção do suor e proporciona maior conforto.
- Abertura traseira semi-circular com aba de velcro para um melhor ajuste.
- Painel frontal direito sem costuras que permite diferentes tipos de marcação: serigrafia, bordado, vinil, transfer.
- Ideal para brindes promocionais, souvenir, merchandising e uso desportivo.

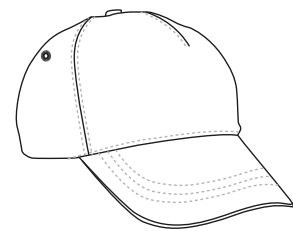

	ADULTO
TAMANHOS	ADULTO
CONTORNO	60

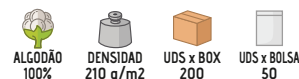

* Complemento do homem T-shirt WAVE (página 24).

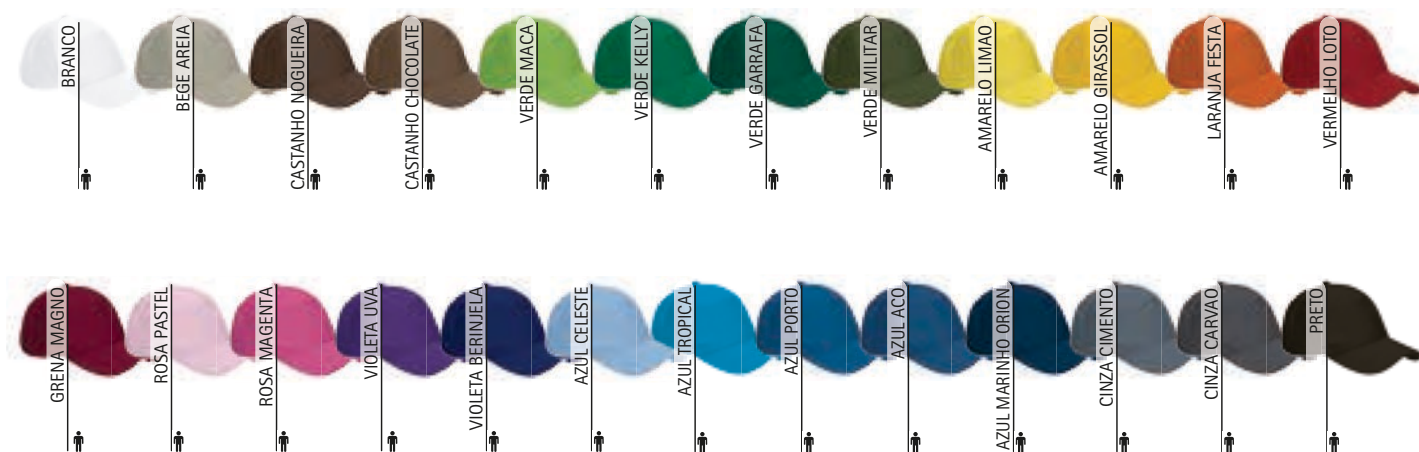

BONÉ COMBI

- Boné de 5 painéis com desenho bicolor.
- Confeccionado em tecido de sarja 100% algodão para durabilidade, resistência e respirabilidade.
- Quatro aberturas bordadas para ventilação e viseira curva que impede a entrada da luz solar e proporciona maior frescura.
- Painel frontal vertical com apoio interior fixado a quente para reduzir a deformação, e faixa interior em torno da borda para conforto.
- Abertura traseira semi-circular com aba de ajuste de velcro para melhor ajuste.
- Painel frontal vertical sem costura que permite diferentes tipos de marcação: serigrafia, bordados, vinil, transfer.
- Ideal para brindes promocionais, brindes personalizados, souvenir, merchandising e como roupa desportiva.



TAMANHOS	ADULTO
CONTORNO	60

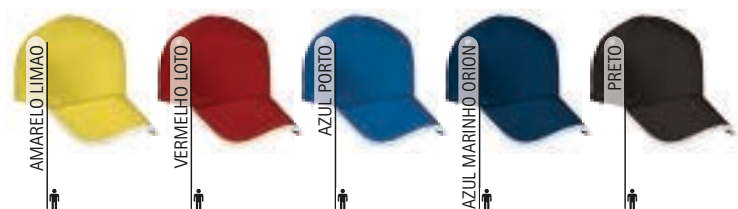
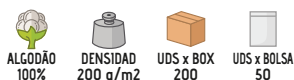

* Complemento para mulheres T-shirt CAIMAN (página 34).

Os artigos que contenham mais de uma cor deverão ser lavados com o maior cuidado, utilizando um detergente adequado. Lavado a frio e secado sem que a roupa fique de molho.

BONÉ FORT

- Boné de 5 painéis com desenho bicolor.
- Confeccionado em tecido de sarja 100% algodão para durabilidade, resistência e respirabilidade.
- Quatro aberturas bordadas para melhor ventilação e viseira curva para manter fora dos raios solares e mais fresco.
- Painel frontal vertical com apoio interno fixado a quente para reduzir a deformação, e banda interna em torno dos bordos para maior conforto.
- Abertura traseira semi-circular com aba de ajuste de velcro para melhor apoio.
- Painel frontal vertical sem costura que permite diferentes tipos de marcação: serigrafia, bordados, vinil, transfer.
- Ideal para brindes promocionais, souvenir, merchandising e como roupa desportiva.

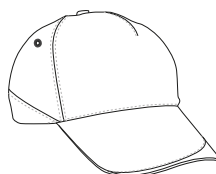

TAMANHOS	ADULTO
CONTORNO	60

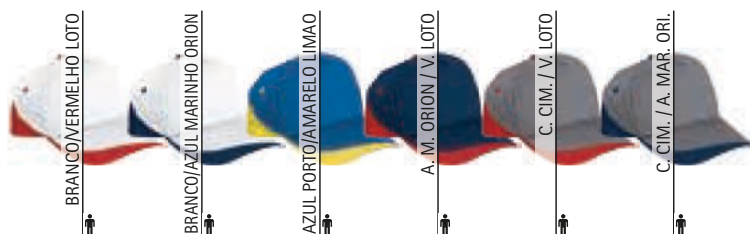
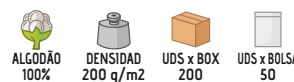

* Complemento do homem T-shirt EAGLE (página 23).

Os artigos que contenham mais de uma cor deverão ser lavados com o maior cuidado, utilizando um detergente adequado. Lavado a frio e secado sem que a roupa fique de molho.

BONÉ JUNGLE



- Boné de 5 painéis com desenho de camuflagem.
- Confeccionado em tecido de sarja 100% algodão para durabilidade, resistência e respirabilidade.
- Quatro aberturas bordadas para melhor ventilação e viseira curva para manter fora dos raios solares e proporcionar maior frescura.
- Faixa interior no contorno para maior conforto.
- Abertura traseira semi-circular com aba de velcro para um melhor ajuste.
- Painel frontal vertical sem costura com reforço interior removível que facilita diferentes tipos de marcação: serigrafia, bordados, vinil, transfer.
- Ideal para brindes promocionais, souvenir, merchandising, roupa desportiva e roupa casual.



	ADULTO
TAMANHOS	ADULTO
CONTORNO	60



ALGODÃO
100%



DENSIDAD
200 g/m²



UDS x BOX
200



UDS x BOLSA
50



* Complemento para mulheres T-shirt SAIGGON (página 32).

BONÉ SUMMIT

- Boné desportivo de 3 painéis.
- Confeccionado em tecido técnico respirável Bird-Eye que facilita a secagem rápida e eliminação do suor.
- Viseira suave com interior de espuma que permite o seu uso sob um boné desportivo para evitar o contacto directo com a cabeça e também pode ser guardado num bolso.
- Elástico de elástico traseira para melhor ajuste e suporte.
- Métodos adequados de marcação: serigrafia, transfer, sublimação sobre branco.
- Ideal como roupa desportiva e brindes promocionais.

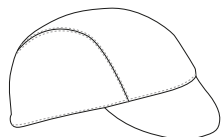

	ADULTO
TAMANHOS	ADULTO
CONTORNO	60



SEC. RÁPIDO



SUBLIMAC.



POLIÉSTER
100%



DENSIDAD
145 g/m²



UDS x BOX
200



UDS x BOLSA
10



* Complemento do homem T-shirt trail NEPAL (página 65).

BONÉ PIRATA BANDANA SPARROW

- Lenço bandana de pirata tipo desportivo.
- Confeccionado em tecido técnico respirável Bird-Eye para secagem rápida e eliminação de suor.
- Banda larga ao redor do perímetro com um pico na parte de trás para um melhor ajuste e fixação com nós.
- Costuras internas overlocked para maior resistência.
- Pode ser usado sob um casco desportivo para evitar contacto directo com a cabeça e também pode ser guardado num bolso.
- Métodos adequados de marcação: serigrafia, transfer, sublimação sobre branco.
- Ideal para ciclismo, desporto e actividades ao ar livre.

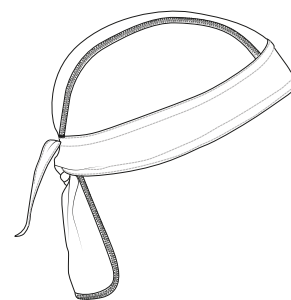

	ADULTO
TAMANHOS	ADULTO
ALTO	60
CONTORNO	17.5

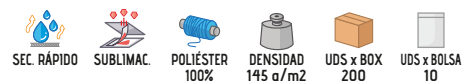

* Complemento para mulheres Camisola manga curta bicicleta GIRO (página 81). * Complemento do homem Camisola manga curta bicicleta GIRO (página 81).

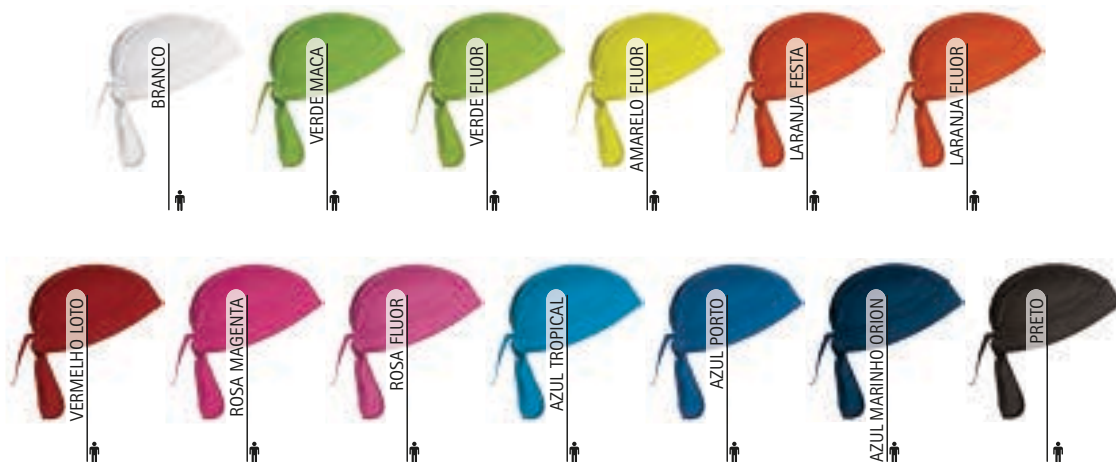

BONÉ TORONTO

- Boné de baseball de 6 painéis.
- Confeccionado em tecido de grosso de sarja 100% algodão de toque suave que proporciona durabilidade, resistência e facilita a transpiração.
- Seis aberturas bordadas para melhor ventilação e viseira curva que impede a entrada dos raios solares e proporciona maior frescura.
- Pannel frontal curvo com costura central e reforço interno termo-fixo para reduzir a deformação e banda interna no contorno para maior conforto.
- Abertura traseira semi-circular com aba de ajuste de velcro para melhor fixação.
- Métodos adequados de marcação: bordado, cosidos.
- Ideal para brindes promocionais, souvenir, merchandising e como roupa desportiva.

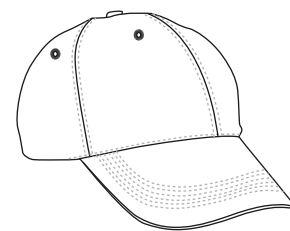

	👶 CRIANÇA	👤 ADULTO
TAMANHOS	CRANÇA	ADULTO
CONTORNO	55	60

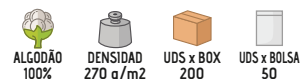

* Complemento para mulheres T-shirt PARIS (página 46). * Complemento do homem T-shirt WAVE (página 24).

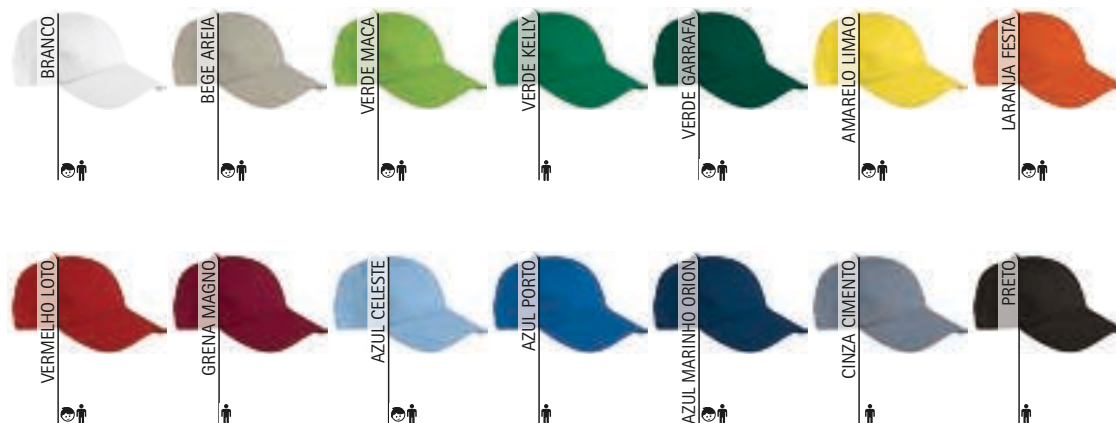

BONÉ MINNEAPOLIS

- Boné de baseball de 6 painéis.
- Confeccionado em tecido de grosso de sarja 100% algodão, que proporciona durabilidade, resistência e facilita a transpiração.
- Seis aberturas bordadas para melhor ventilação, viseira curva, que impede a entrada dos raios solares e proporciona maior frescura, e banda interior no contorno proporciona maior conforto.
- Área frontal curva com costura central e reforço interior termo-fixa para reduzir a deformação, e uma faixa interior suave em torno da borda para absorver o suor e proporcionar maior conforto.
- Abertura traseira semicircular com aba de velcro para melhor ajuste.
- Ideal para brindes promocionais, souvenir, merchandising e uso desportivo.

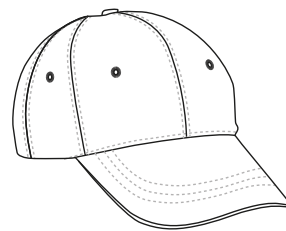

	ADULTO
TAMANHOS	ADULTO
CONTORNO	60

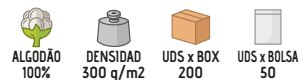

* Complemento do homem T-shirt BRET (página 27).

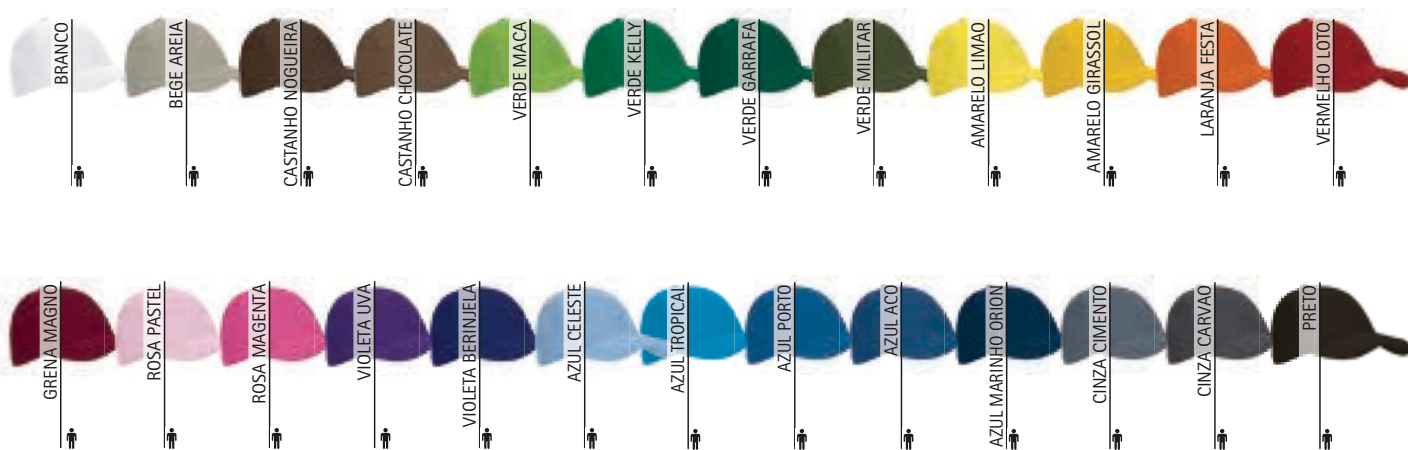



* Complemento do homem T-shirt WAVE (página 24).

BONÉ SANDWICH

- Boné de baseball de 6 painéis com desenho bicolor.
- Confeccionado em tecido de grosso de sarja, 100% algodão de toque suave aveludado, para maior durabilidade, resistência e respirabilidade.
- Seis orifícios de respiração bordados para melhor ventilação, viseira de sanduíche curva para afastar os raios solares e proporcionar frescura, e faixa interior em torno do contorno para maior conforto.
- Área frontal curva com costura central e reforço interior selado a quente para reduzir a deformação.
- Abertura traseira semi-circular com aba de ajuste de velcro para melhor ajuste.
- Métodos adequados de marcação: bordado, cosidos.
- Ideal para brindes promocionais, souvenir, merchandising e como roupa desportiva.

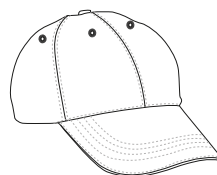

	ADULTO
TAMANHOS	ADULTO
CONTORNO	60

ALGODÃO 100%	DENSIDADE 270 g/m ²	UDS x BOX 200	UDS x BOLSA 50
--------------	--------------------------------	---------------	----------------

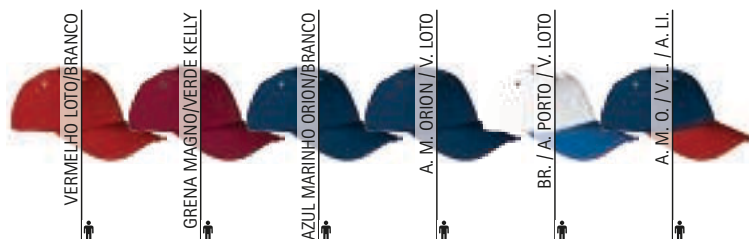

BONÉ TUXTON

- Boné de 6 painéis com desenho bicolor.
- Confeccionado em tecido de grosso de sarja, 100% algodão aveludado de toque suave, para durabilidade, resistência e respirabilidade.
- Seis orifícios de respiração bordados para melhor ventilação, viseira curva, que impede a entrada da luz solar e proporciona maior frescura, banda interior no contorno para maior conforto.
- Área frontal curva com costura central e reforço interior endurecido para reduzir a deformação.
- Abertura traseira semi-circular com fecho de velcro para melhor ajuste.
- Métodos adequados de marcação: bordado, cosidos.
- Ideal para brindes promocionais, souvenir, merchandising e como roupa desportiva.

ALGODÃO 100%	DENSIDADE 270 g/m ²	UDS x BOX 200	UDS x BOLSA 50	
				ADULTO
				ADULTO
				60

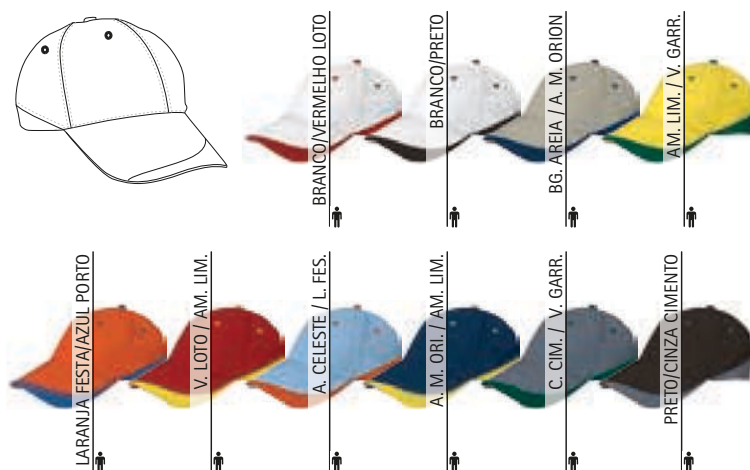
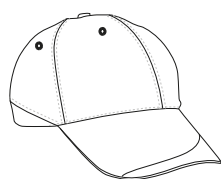

* Complemento para mulheres T-shirt PARIS (página 46).

BONÉ DURAN

- Boné tipo baseball com desenho bicolor.
- Confeccionado em tecido de sarja 100% algodão de toque suave que proporciona durabilidade, resistência e facilita a transpiração.
- Viseira curva, (com cores combinadas contrastantes que continuam até à coroa traseira), o que impede a entrada dos raios solares e proporciona maior frescura.
- Área frontal curva com costura central e reforço interior termo-fixo para reduzir a deformação, e banda interior em redor do contorno para maior conforto.
- Abertura traseira semicircular com aba de velcro para um melhor ajuste.
- Métodos adequados de marcação: bordado, cosidos.
- Ideal para brindes promocionais, souvenir, merchandising e como roupa desportiva.

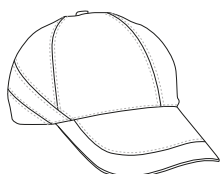

	ADULTO
TAMANHOS	ADULTO
CONTORNO	60

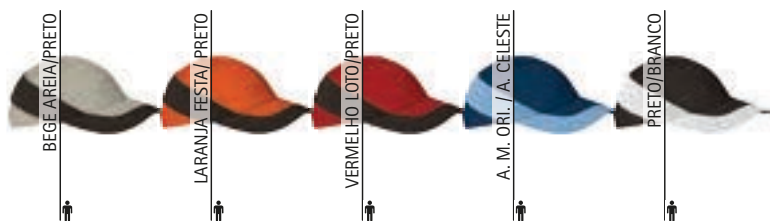
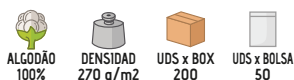

* Complemento T-shirt RACING (página 21).

Os artigos que contenham mais de uma cor deverão ser lavados com o maior cuidado, utilizando um detergente adequado. Lavado a frio e secado sem que a roupa fique de molho.

BONÉ SEATTLE

- Boné de 6 painéis com desenho bicolor.
- Confeccionado em tecido de sarja 100% algodão de toque suave para durabilidade, resistência e respirabilidade.
- Seis aberturas bordadas para melhor ventilação, viseira curva, que impede a entrada da luz solar e proporciona maior frescura, banda interior no contorno que proporciona maior conforto.
- Área frontal curva com costura central e reforço interior endurecido para reduzir a deformação.
- Abertura traseira semi-circular com fecho de velcro para melhor ajuste.
- Métodos adequados de marcação: bordado, cosidos.
- Ideal para brindes promocionais, souvenir, merchandising e como roupa desportiva.



	ADULTO
TAMANHOS	ADULTO
CONTORNO	60

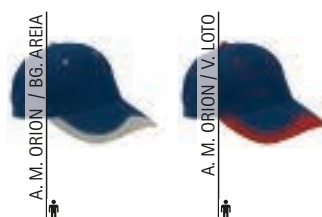
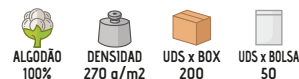

* Complemento para mulheres T-shirt PARIS (página 46).

Os artigos que contenham mais de uma cor deverão ser lavados com o maior cuidado, utilizando um detergente adequado. Lavado a frio e secado sem que a roupa fique de molho.



* Complemento do homem Polo PATROL (página 92).

BONÉ TEXAS

- Boné em ganga de 6 painéis, estilo baseball.
- Feito de ganga 100% algodão para durabilidade, resistência e respirabilidade.
- Seis aberturas bordadas para melhor ventilação, viseira curva para manter afastado dos raios solares e mais fresco, faixa interior em torno da borda para maior conforto.
- Área frontal curva com costura central e reforço interior selado por calor para reduzir a deformação.
- Zona frontal curva com costura central e reforço interno termo-estabelecido para reduzir a deformação.
- Abertura traseira semi-circular com aba de velcro para melhor ajuste.
- Ideal para brindes promocionais, souvenir, merchandising e roupa casual.

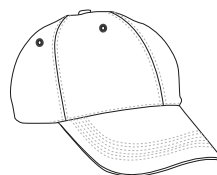

	ADULTO
TAMANHOS	ADULTO
CONTORNO	60



ALGODÃO
100%



DENSIDAD
270 g/m²



UDS x BOX
200



UDS x BOLSA
50



BONÉ MEXICO

- Boné de baseball com 6 painéis.
- Confeccionado em tecido de bombazina tosquiada, 100% algodão, toque suave, que proporciona durabilidade, resistência e facilita a transpiração.
- Seis aberturas bordadas para melhor ventilação, viseira curva, que impede a entrada de luz solar e proporciona maior frescura, banda interior no contorno que proporciona maior conforto.
- Área frontal curva com costura central e reforço interior com calor para reduzir a deformação.
- Abertura traseira semi-circular com aba de ajuste de velcro para melhor ajuste.
- Métodos adequados de marcação: bordado, cosidos.
- Ideal para brindes promocionais, souvenir, merchandising e para roupa casual.



	ADULTO
TAMANHOS	ADULTO
CONTORNO	60



ALGODÃO
100%



DENSIDAD
250 g/m²



UDS x BOX
200



UDS x BOLSA
50



BONÉ FURIA

- Boné de 6 painéis com desenho de bandeiras.
- Confeccionado em tecido de grosso de sarja 100% algodão aveludado com um toque suave para durabilidade, resistência e respirabilidade.
- Seis aberturas bordadas para melhor ventilação, viseira curva para manter afastados os raios solares e mais frescos, banda interior à volta da borda para maior conforto.
- Área frontal curva com costura central e reforço interior selado a quente para reduzir a deformação.
- Abertura traseira semi-circular com fecho de velcro para melhor ajuste.
- Métodos adequados de marcação: bordado, cosidos.
- Ideal para brindes personalizados, brindes promocionais, souvenir, merchandising, roupa desportiva e roupa casual.

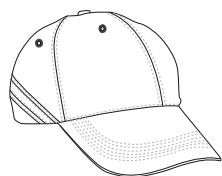

	ADULTO
TAMANHOS	ADULTO
CONTORNO	60



ALGODÃO
100%



DENSIDAD
270 g/m²



UDS x BOX
200



UDS x BOLSA
50

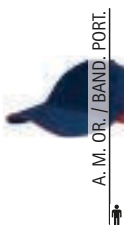

* Complemento do homem Polo CALIFORNIA (página 96).

Os artigos que contenham mais de uma cor deverão ser lavados com o maior cuidado, utilizando um detergente adequado. Lavado a frio e secado sem que a roupa fique de molho.



BONÉ SPORT

- Boné desportivo tipo baseball com 6 painéis.
- Confeccionado em tecido de duplo: tecido de malha de poliéster respirável no exterior, e algodão suave e confortável no interior.
- Viseira curva que impede a entrada da luz solar e proporciona maior frescura.
- Faixa interior no contorno que proporciona maior conforto.
- Zona frontal curva com costura central e sem reforço interior para maior flexibilidade e conforto.
- Métodos adequados de marcação: costura, patches.
- Ideal para brindes promocionais, souvenir, merchandising, desporto e uso casual.



	ADULTO
TAMANHOS	ADULTO
CONTORNO	60



ALGODÃO
100%



DENSIDAD
250 g/m²



UDS x BOX
200



UDS x BOLSA
50



* Complemento do homem T-shirt técnica SPRINT (página 65).



BONÉ ARMY

- Boné de corte recto com desenho de estilo militar.
- Confeccionado em tecido de grosso de sarja 100% algodão de toque suave, que proporciona durabilidade, resistência e respirabilidade.
- Quatro aberturas bordadas para melhor ventilação e viseira curva que impede a entrada da luz solar e proporciona maior frescura.
- Coroa lisa, contorno sem costuras e fita perimetral para reduzir a deformação.
- Abertura traseira semi-circular com aba de ajuste de velcro para melhor suporte.
- Métodos adequados de marcação: serigrafia, bordado, cosidos.
- Ideal para brindes promocionais, souvenir, merchandising, desportos de aventura e roupa casual.

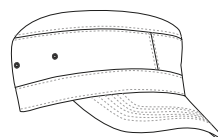

	ADULTO
TAMANHOS	ADULTO
CONTORNO	60



ALGODÃO
100%



DENSIDAD
220 g/m²



UDS x BOX
200



UDS x BOLSA
50



* Complemento do homem T-shirt RACING (página 21) Colete SAFARI (página 188).

CHAPÉU FISHER

- Boné de verão com aba de 8 cm à volta.
- Confeccionado em tecido de 100% algodão para durabilidade, resistência e respirabilidade.
- Quatro orifícios de metal nos lados para melhor ventilação e uma aba inclinada e flexível para manter fora dos raios solares e mais fresco.
- Coroa lisa, frente sem costuras, reforço interior e fita perimetral para reduzir a deformação.
- Banda interior à volta da borda para maior conforto e reforço interior e fita perimetral para reduzir a deformação.
- Métodos adequados de marcação: serigrafia, bordado, cosidos.
- Ideal para actividades ao ar livre e como brindes promocionais.

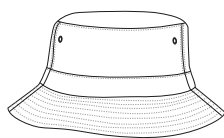

	ADULTO
TAMANHOS	ADULTO
CONTORNO	60



ALGODÃO
100%



DENSIDAD
220 g/m²



UDS x BOX
100



UDS x BOLSA
10



* Complemento do homem T-shirt RACING (página 21) Colete SAFARI (página 188).

BONÉ JONES

- Boné de verão com aba de 8 cm em toda a volta.
- Confeccionado em tecido mescla de algodão com poliéster para maior durabilidade e resistência.
- Quatro orifícios de metal nos lados para melhor ventilação e uma aba inclinada e flexível para afastar os raios solares e mantê-lo mais fresco.
- Coroa lisa, contorno costurado nos lados para maior resistência e fita perimetral para evitar deformações.
- Banda interior no contorno para maior conforto.
- Frontal sem costuras que permite diferentes tipos de marcação: serigrafia, bordado, vinil, transfer.
- Ideal para actividades ao ar livre e como brindes promocionais.

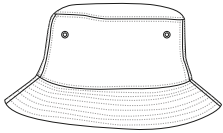

 POLIÉSTER 65%	 ALGODÃO 35%	 DENSIDAD 220 q/m ²	 UDS x BOX 100	 UDS x BOLSA 10
--	--	--	--	---

	ADULTO
TAMANHOS	ADULTO
CONTORNO	60







* Complemento do homem T-shirt RACING (página 21).

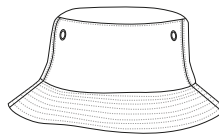

CHAPÉU SUMMER

- Boné de verão com aba de 8 cm ao redor.
- Confeccionado em tecido de 100% algodão para maior durabilidade, resistência e respirabilidade.
- Quatro aberturas de metal nas laterais para melhor ventilação e uma aba inclinada e flexível para manter fora dos raios solares e mais fresco.
- Coroa e contorno liso com costura nas laterais para maior resistência.
- Faixa interior no contorno para maior conforto.
- Frente sem costuras para diferentes tipos de marcação: serigrafia, bordado, vinil, transfer.
- Ideal para actividades ao ar livre e como brindes promocionais.



 ALGODÃO 100%	 DENSIDAD 220 q/m ²	 UDS x BOX 100	 UDS x BOLSA 10
---	--	--	---

	ADULTO
TAMANHOS	ADULTO
CONTORNO	60

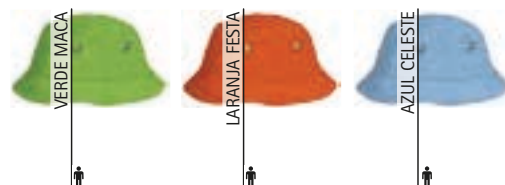

CHAPÉU PAINTER



- Gorro simples com aba de 5 cm à volta.
- Confeccionado em tecido de sarja 100% algodão para durabilidade, resistência e respirabilidade.
- Coroa lisa e contorno com costuras nas laterais para maior resistência.
- Faixa interior no contorno para maior conforto.
- Frente sem costura para diferentes tipos de marcação: serigrafia, bordado, vinil, transfer.
- Ideal como roupa de trabalho e brindes promocionais.

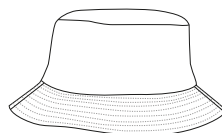

	ADULTO
TAMANHOS	ADULTO
CONTORNO	60



ALGODÃO
100%



DENSIDAD
180 g/m²



UDS x BOX
200



UDS x BOLSA
10

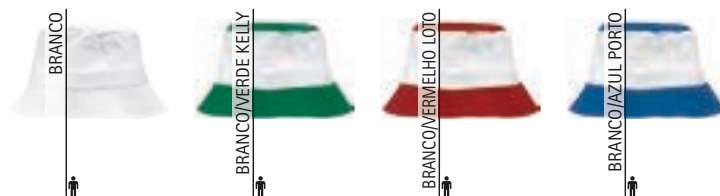

* Complemento do homem Sweat-shirt APOLO (página 121) Forro polar JAMES (página 157).

Os artigos que contenham mais de uma cor deverão ser lavados com o maior cuidado, utilizando um detergente adequado. Lavado a frio e secado sem que a roupa fique de molho.

CHAPÉU REVERSIVÉL TRAVEL

- Gorro reversível impermeável.
- Confeccionada com uma dupla camada: um lado com tecido impermeável plano que impede a transferência de água e o outro lado com tecido micropolar anti-pilling com alta retenção térmica.
- Coroa lisa e fita perimetral para evitar deformações.
- Métodos adequados de marcação: serigrafia, transfer, vinil.
- Ideal para actividades ao ar livre e como brindes promocionais.

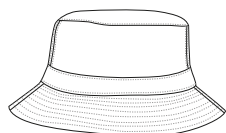

	ADULTO
TAMANHOS	ADULTO
CONTORNO	60

EXTERIOR		DENTRO			
POLIAMIDA 100%	DENSIDAD 130 g/m ²	POLIÉSTER 100%	DENSIDAD 220 g/m ²	UDS x BOX 100	UDS x BOLSA 10
HIDROFUGAD.		TI ITERM		TÉRMICO	



* Complemento para mulheres Casaco softshell MAKALU (página 169).

CHAPÉU DE NATAL NOEL

- Gorro de natal.
- Confeccionado em tecido polar com anti-pilling por fora e com forro de felpa no interior para melhor retenção térmica.
- Desenho vermelho com bainha branca no estilo do Papai Noel.
- Pompom branco na ponta.
- Métodos adequados de marcação: bordado, cosidos.
- Ideal para festas de natal, vestidos de fantasia e brindes personalizados.

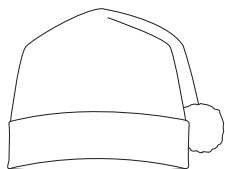

	👶 CRIANÇA	👤 ADULTO
TAMANHOS	CRIANÇA	ADULTO
LARGURA	25	28
ALTURA GORRO	35	40
ALTURA BORDA BRANCA	5	5

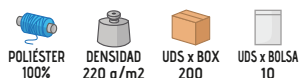

GORRO POLAR SLIDE

- Gorro de inverno curto com tecido polar.
- Confeccionado em tecido polar com anti-pilling exterior e acolchoado interior para melhor retenção térmica.
- Desenho de seis painéis com costuras reforçadas que melhoram a sua estrutura.
- Contorno overlock que aumenta a sua resistência.
- O seu tamanho permite que seja confortavelmente guardado num bolso.
- Métodos adequados de marcação: bordado, cosidos.
- Ideal como um complemento de abrigo, de roupa de trabalho y roupa desportiva.

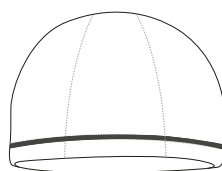

	👤 ADULTO
TAMANHOS	ADULTO
ALTO	21.5
CONTORNO	60



* Complemento do homem Parka BOREAL (página 202).

CHAPÉU WINTER



- Boné de malha de inverno com bainha.
- Confeccionado em tecido de ponto tricot grosso 100% acrílico com alta retenção térmica.
- Bainha elástica larga para ajuste de altura e melhor ajuste.
- Métodos adequados de marcação: bordado, cosidos.
- Ideal como acessório para casacos e fardamentos.

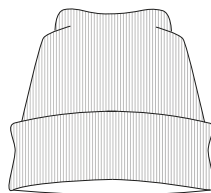

	ADULTO
TAMANHOS	ADULTO
CONTORNO	60

TÉRMICO
 ACRÍLICO 100%
 DENSIDAD 400 g/m²
 UDS x BOX 200
 UDS x BOLSA 10

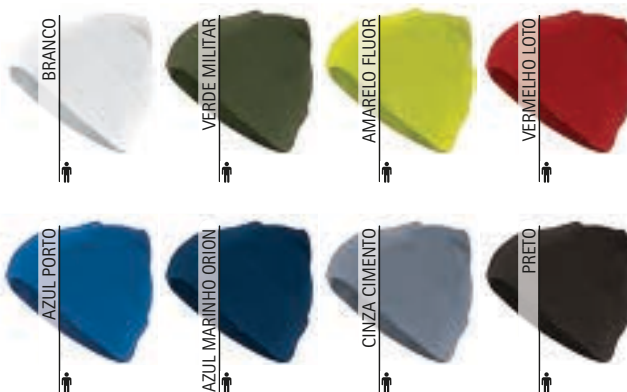

* Complemento do homem Parka ONTARIO (página 201)Sweat-shirt OPEN (página 118).

GORRO POLAR MONTREAL

- Gorro polar de 6 painéis com bainha.
- Confeccionado em tecido de micropolar com alta retenção térmica com anti-pilling para um melhor acabamento.
- Costuras overlocked aumentam a sua resistência.
- Bainha elástica larga permite um ajuste em altura e um melhor ajuste.
- Métodos adequados de marcação: bordado, cosidos.
- Ideal como um acessório para casacos e fardamentos.

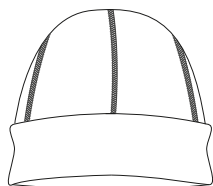

	ADULTO
TAMANHOS	ADULTO
ALTO	26.5
CONTORNO	60

TÉRMICO
 POLIÉSTER 100%
 DENSIDAD 300 g/m²
 UDS x BOX 100
 UDS x BOLSA 10



* Complemento do homem Sweat-shirt DUBLIN (página 119)Casaco softshell GRIZZLY (página 167).

BONÉ MOUNTAIN

- Boné com orelhas.
- Confeccionado com uma camada dupla: um lado tecido de malha simples impermeável que impede a passagem da água e o outro lado polar com alta retenção térmica.
- Viseira larga que impede a passagem do vento e dos raios solares, proporcionando maior conforto.
- Coberturas laterais largas com fecho de velcro que proporcionam calor.
- Métodos adequados de marcação: serigrafia, transfer, vinil.
- Ideal para actividades ao ar livre na estação do inverno.

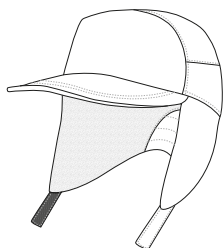

EXTERIOR		DENTRO		UDS x BOX	UDS x BOLSA
POLIÉSTER	DENSIDAD 130 q/m ²	POLIÉSTER	DENSIDAD 300 q/m ²	100	10
		HIDROFUGAD.	THERM	TÉRMICO	



	ADULTO
TAMANHOS	ADULTO
CONTORNO	60



* Complemento para mulheres Colete reversível ASPEN (página 178).

BALACLAVA FOREST

- Balaclava.
- Confeccionado em tecido de espesso 100% acrílico de malha com alta retenção térmica.
- Abertura para olhos e nariz e viseira rígida para uma melhor aderência no rosto.
- Métodos adequados de marcação: bordado, cosidos.
- Ideal para actividades ao ar livre na estação do inverno.

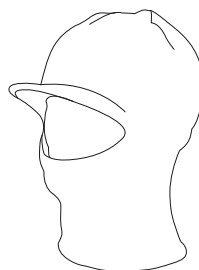

TÉRMICO		ACRÍLICO	DENSIDAD	UDS x BOX	UDS x BOLSA
		100%	400 q/m ²	100	10

	ADULTO
TAMANHOS	ADULTO
CONTORNO	60





BALACLAVA EVEREST

- Balaclava polar.
- Confeccionado em tecido de micropolar com anti-pilling exterior para um melhor acabamento e forro de felpa no interior para uma elevada retenção térmica.
- Abertura para olhos e nariz com debrum para maior conforto.
- Costura dupla na parte de baixo da gola que aumenta a sua resistência e durabilidade.
- Métodos adequados de marcação: bordado, cosidos.
- Ideal como complemento para casacos, roupa de trabalho e roupa desportiva.

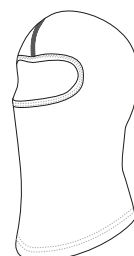

	ADULTO
TAMANHOS	ADULTO
COMPRIMENTO	42.5
LARGURA	26.5



BALACLAVA FROST

- Balaclava com polar interior.
- Confeccionada de uma dupla camada: exterior de tecido sarja mescla de algodão com poliéster para maior durabilidade e resistência, polar interior e forro de felpa no interior para uma melhor retenção térmica.
- Abertura para olhos e nariz para maior conforto.
- Velcro no queixo que abre e fecha confortavelmente.
- Métodos adequados de marcação: serigrafia, transfer, vinil.
- Ideal para a indústria alimentar e como roupa de trabalho.

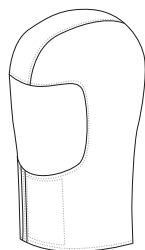

	ADULTO
TAMANHOS	ADULTO
ALTO	40

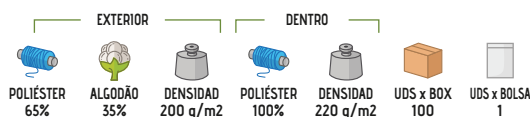

* Complemento do homem Parka DOUGH (página 207).

TUBULAR **RUNNER**

- Gola estreita.
- Confeccionado em tecido de poliéster de malha estreita com um toque suave e agradável de algodão.
- Tubular sem costuras laterais e extremos para maior conforto.
- Desenho que permite o seu uso em diferentes posições: balaclava, lenço, faixa, gola, pulseira, fita para a cabeça, chapéu, etc.
- Métodos adequados de marcação: serigrafia, sublimação sobre branco, transfer.
- Ideal para actividades desportivas ao ar livre.

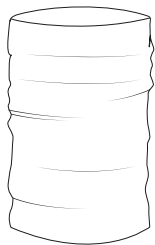

TAMANHOS	ADULTO
ALTO	40
LARGURA	29



SUBLIMAC.

POLIÉSTER
100%DENSIDAD
150 g/m²UDS x BOX
500UDS x BOLSA
50

* Complemento do homem Polo cisne m/l EUROPA (página 115).

TUBULAR **JERRY**

- Gola tubular comprida.
- Confeccionado em tecido duplo: metade em micropolar com flanelagem anti-pilling para melhor retenção térmica e a outra metade em malha lisa de poliéster com um suave e agradável toque de algodão.
- Sem costuras nas extremidades para maior conforto.
- Comprimento extra de 50 cm que proporciona maior funcionalidade.
- Métodos adequados de marcação: serigrafia, sublimação sobre branco, transfer.
- Ideal como um acessório de roupa de trabalho e roupa desportiva.



TAMANHOS	ADULTO
ALTO	50
LARGURA	26.5



SUBLIMAC.

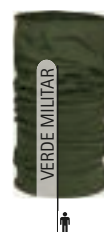

TÉRMICO

POLIÉSTER
100%DENSIDAD
200 g/m²UDS x BOX
200UDS x BOLSA
10

* Complemento do homem Sweat-shirt WOOD (página 123).

TUBULAR **STONE**

- Gola tubular desportiva.
- Confeccionado em tecido técnico respirável Move-Dry que facilita a secagem rápida e a eliminação do suor.
- Extremidades com debrum e costura dupla que aumenta a sua resistência.
- Desenho que permite o seu uso em diferentes posições: balaclava, lenço, faixa, gola, pulseira, fita de cabeça, tampa, etc.
- Métodos serigrafia, sublimação sobre branco, transfer.
- Ideal para actividades desportivas e como brindes promocionais.

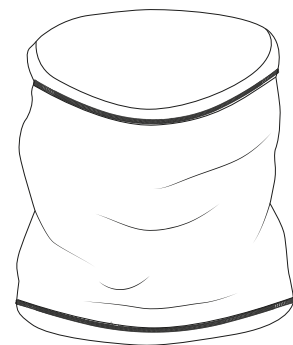

	ADULTO
TAMANHOS	ADULTO
ALTO	26
LARGURA	45



BALACLAVA



CACHECOL



CINTO



TUB-COLETE



GOLA



DIADEMA



GORRO



LEGIONARIO



MUNHEQUERA



PANO



SEC. RÁPIDO

SUBLIMAC.



POLIÉSTER

100%



DENSIDAD

150 q/m²

UDS x BOX

200



UDS x BOLSA

25



* Complemento do homem Forro polar JAMES (página 157).

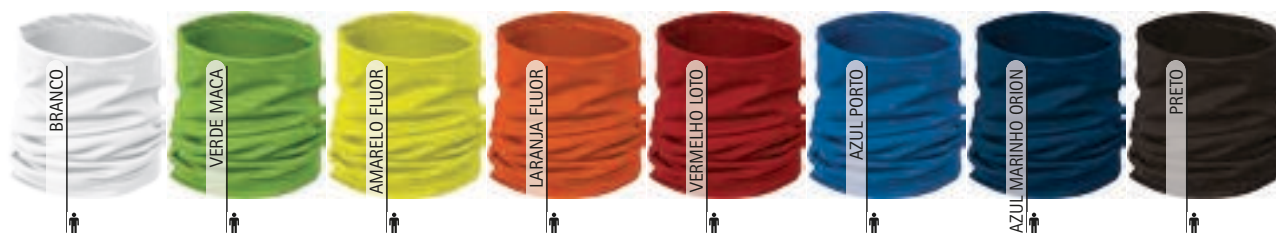

GORRO-PRACTIC POLAR **ALPINE**

- Gola e gorro polar.
- Confeccionado em tecido polar com anti-pilling para melhor retenção térmica.
- Uma das extremidades com cordão ajustável e regulador para melhor ajuste e conforto.
- Pode ser usado à volta da gola ou como um gorro ajustando as extremidades do cordão.
- Costura dupla e debrum para maior resistência.
- Métodos adequados de marcação: bordado, cosidos.
- Ideal como um acessório de roupa de trabalho, roupa desportiva ou têxteis publicitários.



	ADULTO
TAMANHOS	ADULTO
ALTO	30
LARGURA	27



* Complemento para mulheres Parka BOREAL (página 202). * Complemento do homem Parka ARKANSAS (página 203).





* Complemento para mulheres Casaco softshell PEAK (página 167). * Complemento do homem Forro polar DAKOTA (página 155).

CACHECOL POLAR GLACIAL

- Cachecol polar de inverno.
- Confeccionado em tecido polar com flanelagem anti-pilling para melhor retenção térmica.
- Forma rectangular com 6 cm de franja nas extremidades.
- Métodos adequados de marcação: bordado, cosidos.
- Ideal como acessório de casaco e brindes promocionais.



TAMANHOS	ADULTO
ALTO	adulto
LARGURA	25
	165

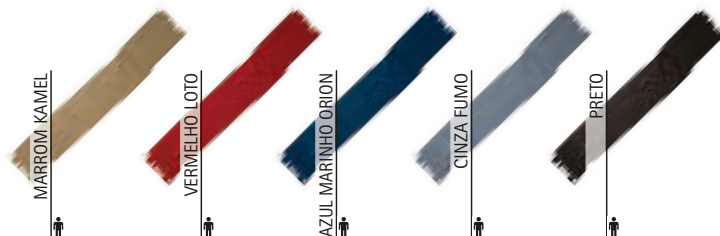

TÉRMICO

POLIÉSTER
100%DENSIDAD
220 q/m²UDS x BOX
100UDS x BOLSA
10

LUVAS DANUBIO

- Luvas polares.
- Confeccionado em tecido de micropolar com alta retenção térmica e com acolchoamento anti-pilling para um melhor acabamento.
- Elástico nos pulsos que se adapta confortavelmente.
- Tem um gancho de plástico que permite unir o par e evitar a sua perda.
- Inclui fita nos pulsos que facilita diferentes métodos de marcação: serigrafia, transfer, vinil.
- Ideal como complemento de casaco e brindes promocionais.

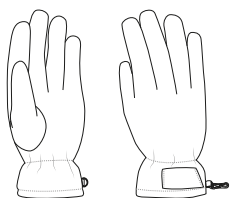

TAMANHOS	ADULTO			
COMPRIMENTO	S	M	L	XL
	26.5	27.5	28	29



TÉRMICO

POLIÉSTER
100%DENSIDAD
200 q/m²UDS x BOX
100UDS x BOLSA
1

* Complemento do homem Cachecol polar GLACIAL (página 307) Casaco DALLAS (página 204).

MANTA **KODIAK**

- Manta polar.
- Confeccionado em tecido polar com flanelagem suave e agradável em ambos os lados.
- Forma retangular com cantos arredondados e contorno cosido com fio decorativo grosso para um melhor acabamento.
- Métodos adequados de marcação: bordado, cosidos.
- Ideal como acessório de inverno e decorativo para casa e para brindes personalizados.

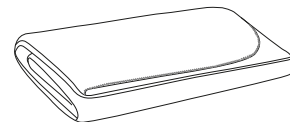

	<input checked="" type="radio"/> ÚNICA
TAMANHOS	ÚNICA
COMPRIMENTO	158
LARGURA	130

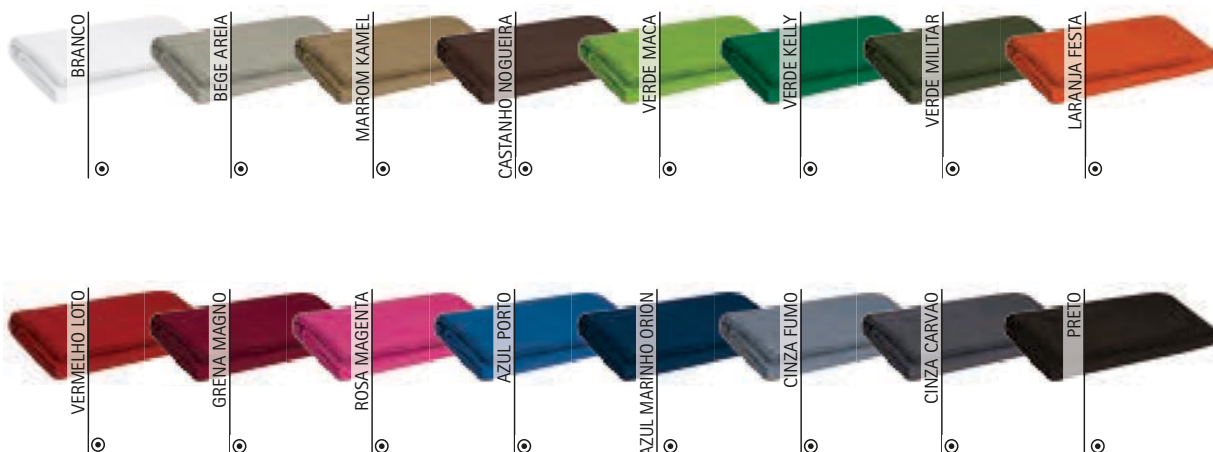



* Complemento para mulheres Camisa mulher m/comprida STAR (página 138) Calça de senhora ALESSIA (página 220).

PORTA-MANTAS COMFY

- Porta-mantas com alça.
- Confeccionada com fita têxtil de tela resistente.
- Inclui uma alça para melhor transporte e fechos de velcro para melhor ajuste das mantas.
- Contém um painel em tecido no centro para personalização.
- Métodos adequados de marcação: serigrafia, transfer, vinil, cosidos.
- Ideal para transportar os modelos de mantas KODIAK, DREAMS, CRIB, TERRAIN e CUSHION.

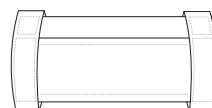

TAMANHOS	ÚNICA
ALTO	20
LARGURA	40

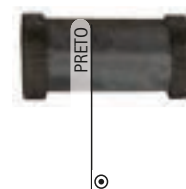

PORTA-MANTAS COVER

- Saco porta-mantas.
- Confeccionado em tecido de malha simples repelente à água resistente e durável.
- De forma cilíndrica que permite que a manta seja enrolada no interior.
- Fecho com cordão regulador e freio justáveis.
- Cordão duplo que serve como alça para transportar a manta confortavelmente.
- Métodos adequados de marcação: serigrafia, transfer, vinil, cosidos.
- Ideal para transportar os modelos de manta KODIAK, DREAMS, CRIB, TERRAIN e CUSHION.

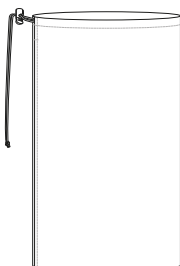

TAMANHOS	ÚNICA
ALTO	20,5
LARGURA	34



* Complemento para mulheres Camisa mulher m/comprida STAR (página 138) Calça de senhora ALESSIA (página 220).

MANTA TERRAIN

- Manta polar com estampado escocês.
- Confeccionada em tecido polar de toque suave com flanelagem em ambos os lados para melhor retenção térmica.
- Estampado escocês com desenho de quadros e linhas.
- Forma retangular com esquinas arredondadas e contorno cosido com fio decorativo grosso para um melhor acabamento.
- Métodos adequados de marcação: bordado, cosidos.
- Ideal como complemento invernal tanto para casa como para o automóvel e para brindes personalizados.

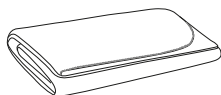

	☉ ÚNICA
TAMANHOS	ÚNICA
COMPRIMENTO	160
LARGURA	130



MANTA REST

- Manta polar extra grande.
- Confeccionado em tecido polar de toque suave com flanelagem em ambos os lados para uma melhor retenção térmica.
- Forma rectangular com cantos arredondados e contorno cosido com fio decorativo grosso para um melhor acabamento.
- Métodos adequados de marcação: bordado, cosidos.
- Ideal como acessório de inverno e decorativo para casa e para brindes personalizados.

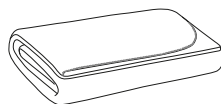

	☉ ÚNICA
TAMANHOS	ÚNICA
COMPRIMENTO	230
LARGURA	160



MANTA DE BEBÊ CRIB

- Manta coralina para bebê.
- Confeccionada em tecido coralino extra grosso, super suave e muito agradável.
- Textura com longos filamentos que proporcionam volume, calor e conforto.
- Forma retangular cosida com costura dupla nos lados que aumenta a sua resistência.
- Métodos adequados de marcação: bordado, cosidos.
- Ideal como complemento de inverno para uso em carrinho de bebê, alfofa ou berço e para brindes personalizados.

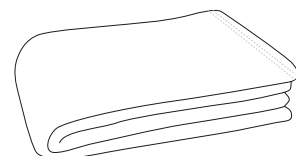

	☉ ÚNICA
TAMANHOS	ÚNICA
COMPRIMENTO	105
LARGURA	75

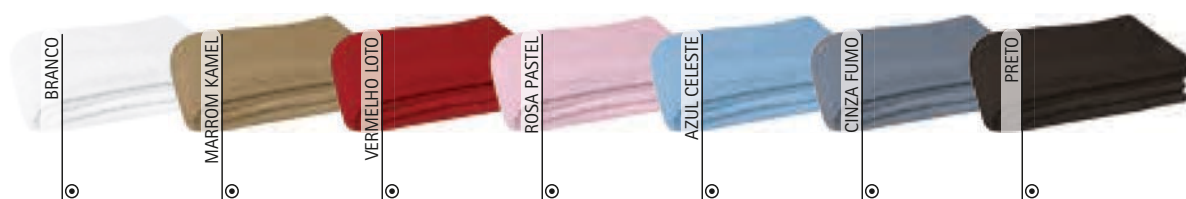

MANTA CUSHION

- Manta coralina, tamanho médio.
- Confeccionado em tecido de coralino extra grosso, super suave e muito agradável.
- Textura com filamentos longos que proporcionam volume, calor e conforto.
- Forma retangular cosida com costura dupla nos lados que aumenta a sua resistência.
- Métodos adequados de marcação: bordado, cosidos.
- Ideal para brindes personalizados e como complemento de inverno para uso em casa: sofá, poltrona, etc.

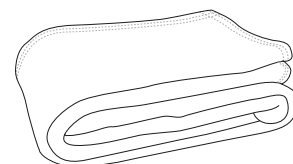

	☉ ÚNICA
TAMANHOS	ÚNICA
COMPRIMENTO	140
LARGURA	95

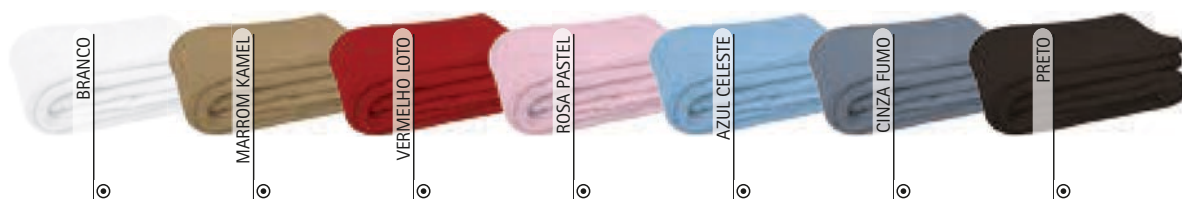

MANTA COUCH

- Manta coralina grande.
- Confeccionada em tecido coralino extra grosso, super suave e muito agradável.
- Textura com longos filamentos que proporcionam volume, calor e conforto.
- Forma rectangular cosida com costura dupla nos lados que aumenta a sua resistência.
- Métodos adequados de marcação: bordado, cosidos.
- Ideal para brindes personalizados e como complemento de inverno para uso em casa: sofá, poltrona, cama individual, etc.

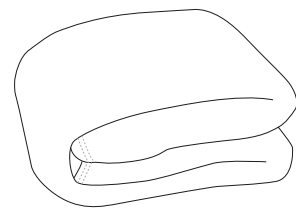

	☉ ÚNICA
TAMANHOS	ÚNICA
COMPRIMENTO	190
LARGURA	120

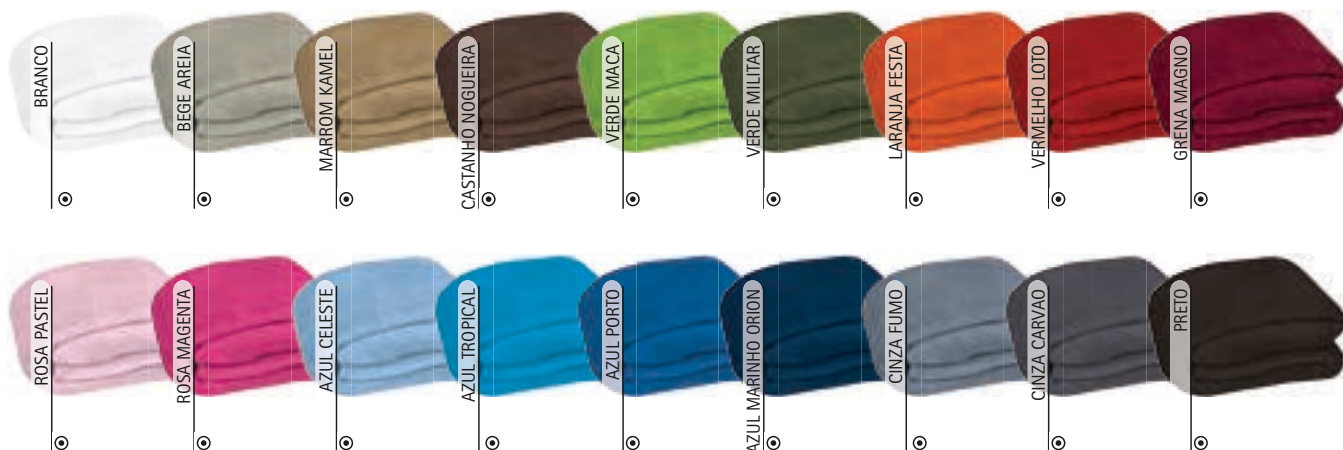

MANTA KINGER

- Manta coralina extra grande.
- Confeccionada em tecido coralino extra, super suave e muito agradável.
- Textura com filamentos longos que proporcionam volume, calor e conforto.
- Forma rectangular cosida com costura dupla nos lados que aumenta a sua resistência.
- Métodos adequados de marcação: bordado, cosidos.
- Ideal para brindes personalizados e como complemento de inverno para utilização em casa: sofá, poltrona, cama dupla, etc.

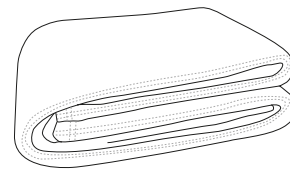

	☉ ÚNICA
TAMANHOS	ÚNICA
COMPRIMENTO	240
LARGURA	160



MANTA POLAR SNOW

- Manta polar.
- Confeccionado em tecido polar com flanelagem anti-pilling para melhor retenção térmica.
- Forma rectangular com cantos arredondados e franjas cortadas de 4 cm para um melhor acabamento.
- Disponível em tamanhos pequenos e grandes.
- Métodos adequados de marcação: bordado, cosidos.
- Ideal como acessório de inverno tanto para casa como para carro e para brindes personalizados.

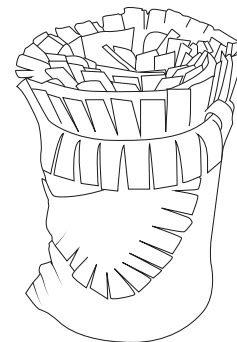

	PEQUENO	GRANDE
TAMANHOS	PEQUENO	GRANDE
COMPRIMENTO	125	150
LARGURA	150	200



* Complemento para criança Meias desportivas FENIX (página 329). * Complemento para mulheres Meias desportivas FENIX (página 329).



MARROM KAMEL



AMARELO GIRASSOL



LARANJA FESTA



ROSA PASTEL



AZUL CELESTE



AZUL MARINHO ORION



CINZA FUMO



Detalhe: franjas

MANTA DE BEBÊ DREAMS

- Manta polar para bebê.
- Confeccionado em tecido polar com flanelagem anti-pilling para melhor retenção térmica.
- Forma retangular com cantos arredondados e franjas cortadas de 4 cm para um melhor acabamento.
- Métodos adequados de marcação: bordado, cosidos.
- Ideal para uso em carrinho de bebê, alfofa ou berço e para brindes personalizados.

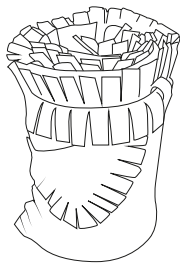

Detalhe: FRANJAS

	ÚNICA
TAMANHOS	ÚNICA
COMPRIMENTO	105
LARGURA	75

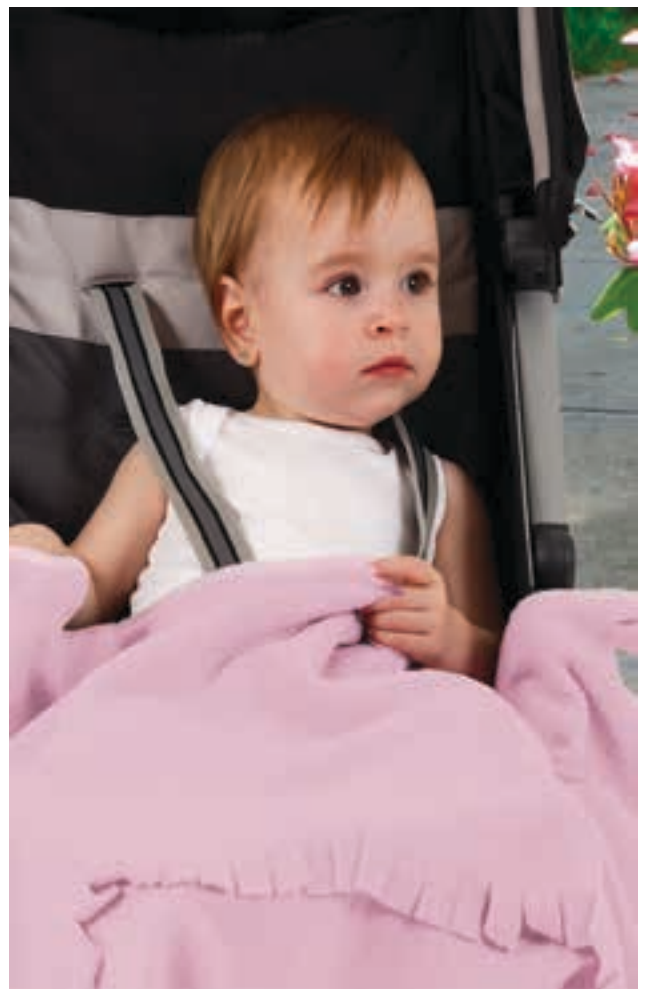
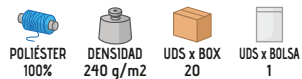

BRANCO



AMARELO GIRASSOL



LARANJA FESTA



ROSA PASTEL



AZUL CELESTE



MANTA POLAR COM MANGAS MOVIE

- Manta polar com mangas.
- Confeccionada polar de toque suave com flanelagem anti-pilling para melhor retenção térmica.
- Forma de gola curvo e aberturas das mangas para melhor ajuste e conforto.
- Contornos cosidos com fita decorativa para um melhor acabamento.
- Métodos adequados de marcação: bordado, cosidos.
- Ideal para utilização no sofá e em casa, e para brindes personalizados.

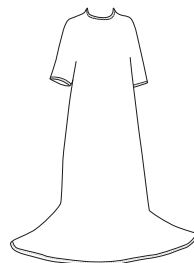

	ÚNICA
TAMANHOS	ÚNICA
COMPRIMENTO	200
LARGURA	150



AZUL MARINHO ORION



CINZA FUMO





TOALHA ENEA

- Toalha de tamanho de boudoir.
- Confeccionada em tecido de microfibra com toque absorvente, de secagem rápida.
- Toque de nuvem de algodão para uma maior suavidade.
- Contorno com debrum decorativo para maior durabilidade.
- Combina e completa o conjunto com as toalhas NENUFAR e LIRIO.
- Métodos adequados de marcação: bordado, cosidos.
- Ideal para casa de banho, spa, secagem do cabelo, etc.

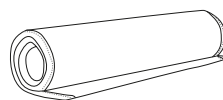

	ÚNICA
TAMANHOS	ÚNICA
COMPRIMENTO	55
LARGURA	35

POLIÉSTER
80%POLIAMIDA
20%DENSIDAD
350 q/m2UDS x BOX
80UDS x BOLSA
1

BRANCO



AZUL MARINHO ORION



PRETO



* Complemento para mulheres T-shirt FUNKY (página 50) Calça COURT (página 86).

TOALHA AEROBIC

- Toalha de desporto em tamanho de banho.
- Confeccionada em tecido de microfibra leve, estreito e absorvente para uma secagem rápida.
- Suave, textura compacta para um armazenamento compacto.
- Decorativo, contorno overlocked para uma maior durabilidade.
- Combina e completa o conjunto com toalhas SPINNING, FITNESS e BOXING.
- Métodos adequados de marcação: sublimação sobre branco, serigrafia, vinil, bordado, cosidos.
- Ideal para uso desportivo: secagem facial, treino interior, etc.

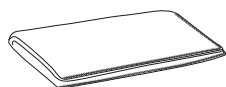

	ÚNICA
TAMANHOS	ÚNICA
COMPRIMENTO	55
LARGURA	35

POLIÉSTER
80%POLIAMIDA
20%DENSIDAD
225 q/m2UDS x BOX
80UDS x BOLSA
1

SEC. RÁPIDO



SUBLIMAC.



BRANCO



AZUL MARINHO ORION

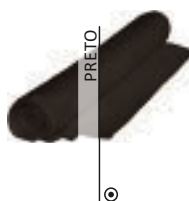

PRETO



* Complemento para mulheres T-shirt AMANDA (página 47).

TOALHA **LYRA**

- Toalha em tamanho de boudoir.
- Confeccionada em tecido 100% algodão felpudo suave e absorvente.
- Textura de felpudo em curvas que aportam suavidade extra.
- Com bainha decorativa para maior durabilidade.
- Combina e completa o conjunto com toalhas CEIBA e BORA.
- Métodos adequados de marcação: bordado, cosidos.
- Ideal para casa de banho, spa, ginásio, secagem do cabelo, etc.

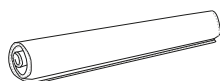

	ÚNICA
TAMANHOS	ÚNICA
COMPRIMENTO	35
LARGURA	50

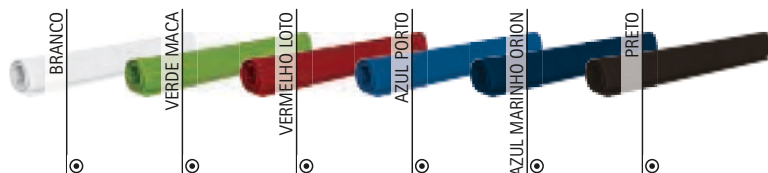
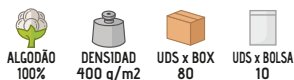

* Complemento para mulheres T-shirt WAVE (página 24).

TOALHA **BUBBLE**

- Toalha de tamanho de boudoir.
- Confeccionada em tecido algodão felpudo absorvente de alta qualidade.
- Textura de felpudo em curvas para uma maior suavidade.
- Borda decorativa em jacquard numa das extremidades e bordas com debrum para maior durabilidade.
- Combina e completa o conjunto com toalhas SOAP e SPONGE.
- Métodos adequados de marcação: bordado, cosidos.
- Ideal para casa de banho: secar o rosto, mãos, etc.

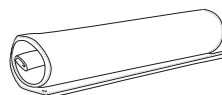

	ÚNICA
TAMANHOS	ÚNICA
COMPRIMENTO	55
LARGURA	35

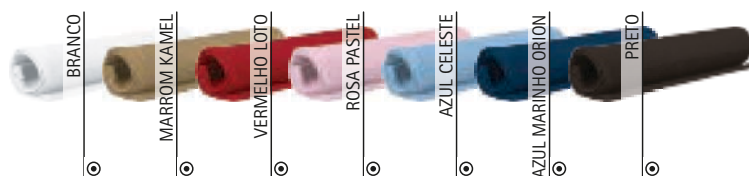
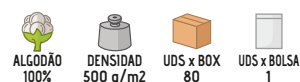



TOALHA NENUFAR

- Toalha de tamanho de lavatório.
- Confeccionada em tecido de microfibra com absorvente, de secagem rápida.
- Toque de nuvem de algodão para uma suavidade extra.
- Contorno com debrum decorativo para uma durabilidade extra.
- Combina e completa o conjunto com as toalhas ENEA e LIRIO.
- Métodos adequados de marcação: bordado, cosidos.
- Ideal para casa de banho, spa, secagem do cabelo, etc.

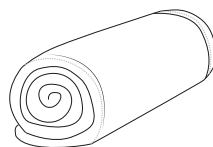

	ÚNICA
TAMANHOS	ÚNICA
COMPRIMENTO	90
LARGURA	50

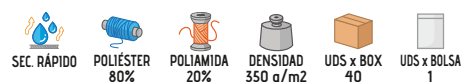

TOALHA FITNESS

- Toalha desportiva de tamanho de lavatório.
- Confeccionada em tecido de microfibra leve, estreito e absorvente para uma secagem rápida.
- Liso, textura compacta para um armazenamento compacto.
- Decorativo, contorno overlocked para uma maior durabilidade.
- Combina e completa o conjunto com as toalhas AEROBIC, SPINNING e BOXING.
- Métodos adequados de marcação: sublimação sobre branco, serigrafia, vinil, bordado, cosidos.
- Ideal para uso desportivo: secagem facial, treino interior, treino de ciclismo ou de máquina, etc.

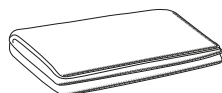

	ÚNICA
TAMANHOS	ÚNICA
COMPRIMENTO	90
LARGURA	50

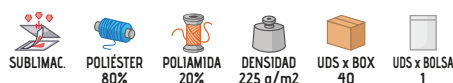

TOALHA CEIBA

- Toalha tamanho de lavatório.
- Confeccionada em tecido 100% algodão com tecido felpudo.
- Textura de felpudo em curvas para uma maior suavidade.
- Contornos com bainha decorativa para maior durabilidade.
- Combina e completa o conjunto com toalhas LYRA e BORA.
- Métodos adequados de marcação: bordado, cosidos.
- Ideal para casa de banho, spa, ginásio, secagem do

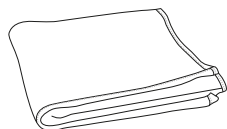

TAMANHOS	ÚNICA
COMPRIMENTO	85
LARGURA	45

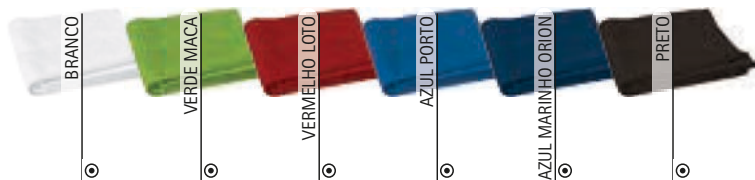
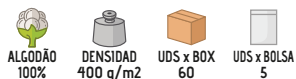

* Complemento para mulheres T-shirt WAVE (página 24).



TOALHA SOAP

- Toalha de tamanho de lavatório.
- Confeccionada em tecido 100% algodão de alta densidade em felpudo de alta capacidade de absorção.
- Textura de felpudo em curvas para uma maior suavidade.
- Borda decorativa em Jacquard numa das extremidades e bordas com debrum para maior durabilidade.
- Combina e completa o conjunto com toalhas BUBBLE e SPONGE.
- Métodos adequados de marcação: bordado, cosidos.
- Ideal para casa de banho: secar o rosto, mãos, etc.

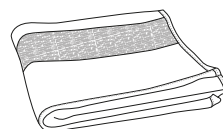

TAMANHOS	ÚNICA
COMPRIMENTO	90
LARGURA	50

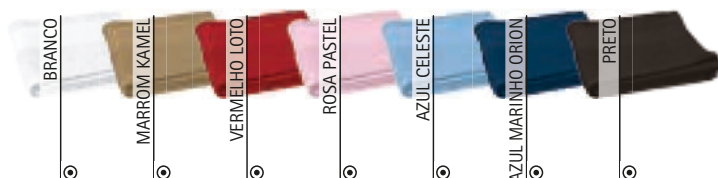
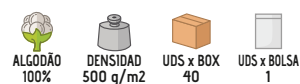



* Complemento para mulheres T-shirt AMANDA (página 47).

TOALHA SPINNING

- Toalha desportiva comprida para pendurar no pescoço.
- Confeccionada em tecido de microfibra leve, estreito e absorvente para uma secagem rápida.
- Textura lisa e compacta que lhe permite ser guardada em muito pouco espaço.
- Contorno decorativo overlocked que aumenta a sua durabilidade.
- Combina e completa o conjunto com toalhas AEROBIC, FITNESS e BOXING.
- Métodos adequados de marcação: sublimação sobre branco, serigrafia, vinil, bordado, cosidos.
- Ideal para uso desportivo: secagem facial, treino interior, treino de bicicleta ou máquina, etc.

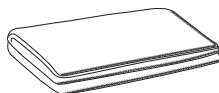

	ÚNICA
TAMANHOS	ÚNICA
COMPRIMENTO	70
LARGURA	30



POLIÉSTER
80%



POLIAMIDA
20%



DENSIDAD
225 g/m2



UDS x BOX
80



UDS x BOLSA
1



SEC. RÁPIDO



SUBLIMAC.

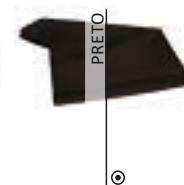
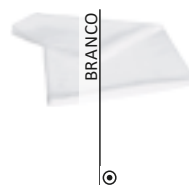

TOALHA BOXING

- Toalha desportiva de tamanho de banho.
- Confeccionada em tecido de microfibra leve, estreito e absorvente para uma secagem rápida.
- Textura lisa para um armazenamento compacto.
- Contorno decorativo, overlocked para uma maior durabilidade.
- Combina e completa o conjunto com toalhas AEROBIC, SPINNING y FITNESS.
- Métodos adequados de marcação: sublimação sobre branco, serigrafia, vinil, bordado, cosidos.
- Ideal para uso desportivo e uso em piscina.

	ÚNICA
TAMANHOS	ÚNICA
COMPRIMENTO	140
LARGURA	75

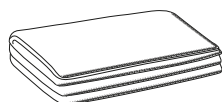

POLIÉSTER
80%



POLIAMIDA
20%



DENSIDAD
225 g/m2



UDS x BOX
20



UDS x BOLSA
1



SEC. RÁPIDO



SUBLIMAC.

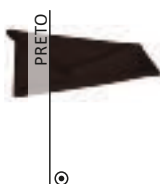
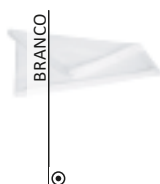

* Complemento do homem Calções desportivos COLLEGE (página 72).

TOALHA TAHITI

- Toalha de tamanho de ducha em microfibras.
- Confeccionada em tecido de microfibras com felpa absorvente para uma secagem rápida.
- Textura de felpudo em curvas para uma maior suavidade.
- Contornos com bainha decorativa para uma maior durabilidade.
- Métodos adequados de marcação: bordado, cosidos.
- Ideal para casa de banho.

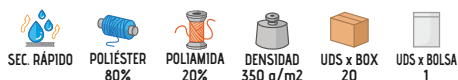
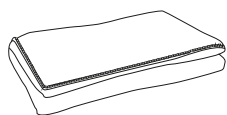

	ÚNICA
TAMANHOS	ÚNICA
COMPRIMENTO	150
LARGURA	80

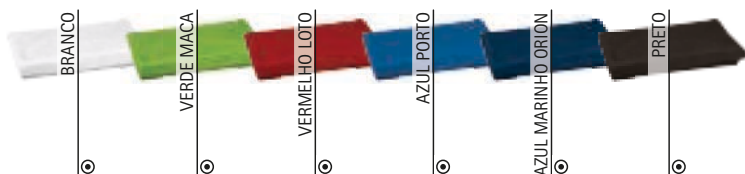

TOALHA LIRIO

- Toalha tamanho XL.
- Confeccionada em tecido de microfibras com toque absorvente e secagem rápida.
- Toque de nuvem de algodão para uma maior suavidade.
- Contorno com debrum decorativo para maior durabilidade.
- Combina e completa o conjunto com as toalhas de ENEA e NENUFAR.
- Métodos adequados de marcação: bordado, cosidos.
- Ideal para casa de banho, spa, secagem corporal, etc.

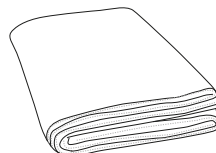

	ÚNICA
TAMANHOS	ÚNICA
COMPRIMENTO	150
LARGURA	90

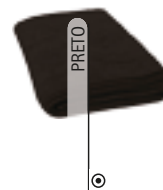



TOALHA CRAWL

- Toalha de microfibrã grande.
- Confeccionada em tecido de microfibrã leve, estreito e absorvente para uma secagem rápida.
- Textura lisa e compacta que lhe permite ser armazenada em muito pouco espaço.
- Contorno decorativo overlocked que aumenta a sua durabilidade.
- Métodos adequados de marcação: sublimação sobre branco, serigrafia, vinil, bordado, cosidos.
- Ideal para uso desportivo e natação na piscina ou praia.

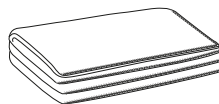

TAMANHOS	ÚNICA
COMPRIMENTO	150
LARGURA	90

SEC. RÁPIDO
 SUBLIMAC.
 POLIÉSTER 80%
 POLIAMIDA 20%
 DENSIDAD 225 q/m²
 UDS x BOX 20
 UDS x BOLSA 1

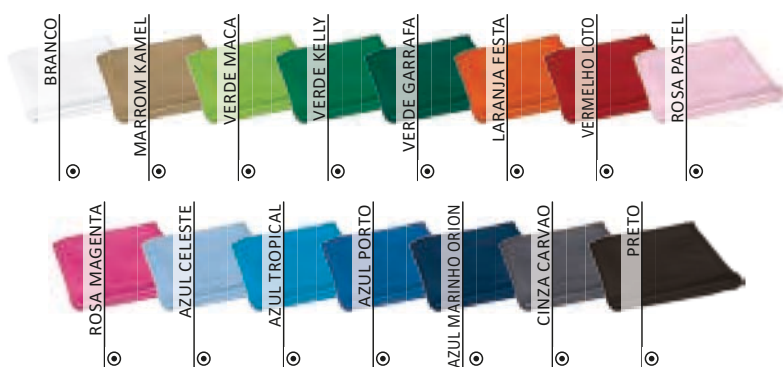

TOALHA BORA

- Toalha de tamanho de banho.
- Confeccionada em tecido 100% algodão com tecido felpudo suave e absorvente.
- Textura de felpudo em curvas para uma maior suavidade.
- Contornos com bainha decorativa para maior durabilidade.
- Combina e completa o conjunto com toalhas LYRA e CEIBA.
- Métodos adequados de marcação: bordado, cosidos.
- Ideal para casa de banho, spa, ginásio, piscina, etc.

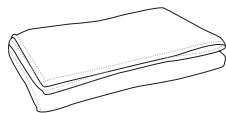

TAMANHOS	ÚNICA
COMPRIMENTO	70
LARGURA	140

ALGODÃO 100%
 DENSIDAD 400 q/m²
 UDS x BOX 40
 UDS x BOLSA 1

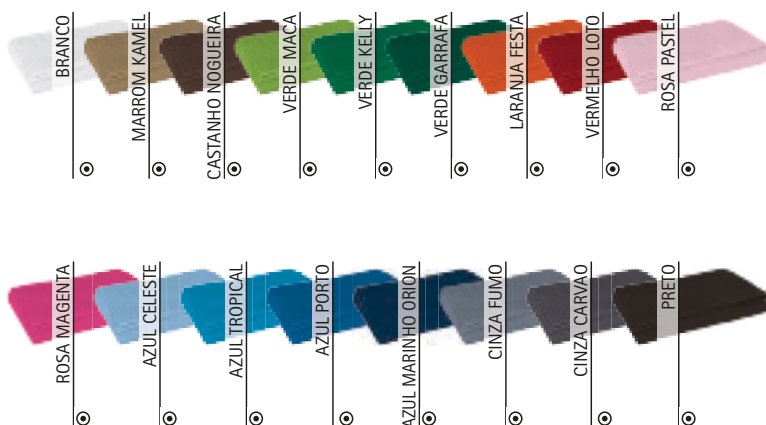

TOALHA SPONGE

- Toalha de tamanho de ducha.
- Confeccionada em tecido 100% algodão de alta densidade em felpudo de alta capacidade de absorção.
- Textura de felpudo em curvas para uma maior suavidade.
- Borda decorativa em Jacquard numa das extremidades e bordas com debrum para maior durabilidade.
- Combina e completa o conjunto com toalhas BUBBLE e SOAP.
- Métodos adequados de marcação: bordado, cosidos.
- Ideal para casa de banho.

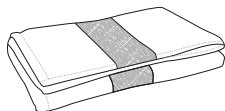

	☉ ÚNICA
TAMANHOS	ÚNICA
COMPRIMENTO	150
LARGURA	85

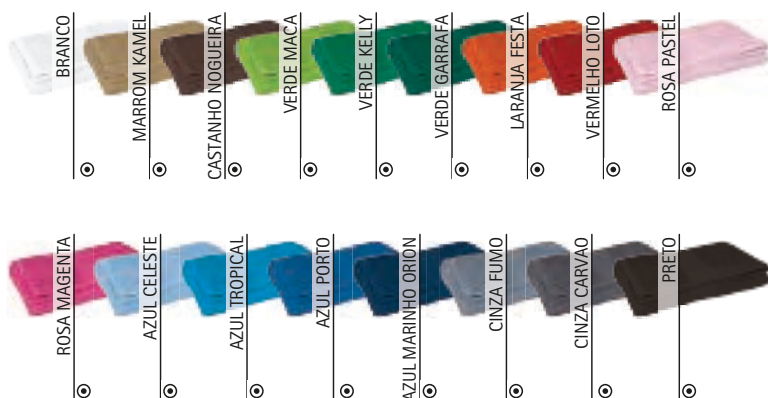
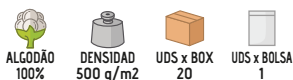

TOALHA REEF

- Toalha de tamanho de boudoir.
- Confeccionada em tecido 100% algodão de alta densidade com textura de felpudo.
- De alta absorção com microfios encardados para uma suavidade extra.
- Borda decorativa de estilo clássico grego em uma extremidade e contornos com debrum para durabilidade.
- Combina e completa o conjunto com toalhas STELLA, SIRIUS, MEDUSA e CORAL.
- Métodos adequados de marcação: bordado, cosidos.
- Ideal para utilização em hotelaria, hotéis, ginásios e adequado para lavagem industrial.

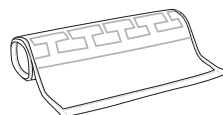

	☉ ÚNICA
TAMANHOS	ÚNICA
COMPRIMENTO	30
LARGURA	50

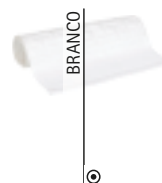
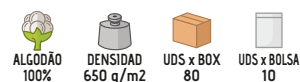



* Complemento do homem Toalha CORAL (página 326).

TOALHA STELLA

- Toalha de tamanho de lavatório.
- Confeccionada em tecido 100% algodão de alta densidade com textura de felpudo.
- Textura de felpudo em curvas para uma maior suavidade.
- Borda decorativa de estilo clássico grego numa das extremidades e contornos com debrum para durabilidade.
- Combina e completa o conjunto com toalhas REEF, SIRIUS, MMEDUSA e CORAL.
- Métodos adequados de marcação: bordado, cosidos.
- Ideal para utilização em hotelaria, hotéis, ginásios e adequado para lavagem industrial.

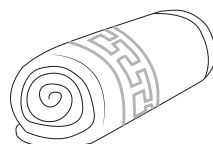

	☉ ÚNICA
TAMANHOS	ÚNICA
COMPRIMENTO	50
LARGURA	100



TOALHA SIRIUS

- Toalha de tamanho de lavatório.
- Confeccionada em tecido 100% algodão de alta densidade com textura de felpudo.
- Textura de felpudo em curvas para uma maior suavidade.
- Borda decorativa de estilo clássico grego numa das extremidades e contornos com debrum para durabilidade.
- Combina e completa o conjunto com toalhas REEF, STELLA, MEDUSA e CORAL.
- Métodos adequados de marcação: bordado, cosidos.
- Ideal para utilização em hotelaria, hotéis, ginásios e adequado para lavagem industrial.

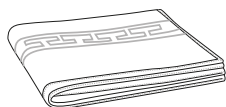

	☉ ÚNICA
TAMANHOS	ÚNICA
COMPRIMENTO	60
LARGURA	110



* Complemento para mulheres Toalha CORAL (página 326).

TOALHA MEDUSA

- Toalha de tamanho de ducha.
- Confeccionada em tecido 100% algodão de alta densidade em felpudo de alta capacidade de absorção.
- Textura de felpudo em curvas para uma maior suavidade.
- Borda decorativa de estilo clássico grego numa extremidade e contornos com debrum para durabilidade.
- Combina e completa o conjunto com toalhas REEF, STELLA, SIRIUS e CORAL.
- Métodos adequados de marcação: bordado, cosidos.
- Ideal para utilização em hotelaria, hotéis, ginásios e adequado para lavagem industrial.

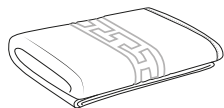

	☉ ÚNICA
TAMANHOS	ÚNICA
COMPRIMENTO	75
LARGURA	140

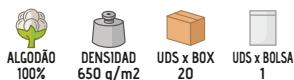

TOALHA CORAL

- Toalha de tamanho extra grande.
- Confeccionada em tecido 100% algodão de alta densidade com textura de felpudo em curvas para uma maior suavidade.
- Contornos com bainha decorativa para maior durabilidade.
- Borda decorativa clássica de estilo grego numa das extremidades e contornos com debrum para maior durabilidade.
- Combina e completa o conjunto com toalhas REEF, STELLA, SIRIUS e MEDUSA.
- Métodos adequados de marcação: bordado, cosidos.
- Ideal para utilização em hotelaria, hotéis, ginásios e adequado para lavagem industrial.

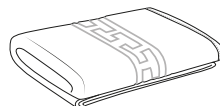

	☉ ÚNICA
TAMANHOS	ÚNICA
COMPRIMENTO	100
LARGURA	180





ROBE DE BANHO RELAX

- Robe de banho.
- Confeccionado em tecido 100% algodão felpudo absorvente de alta qualidade.
- Gola larga estilo quimono com costura ornamental para reforçar a sua estrutura e mangas largas com bainha decorativa que pode ser enrolada para um maior conforto.
- Dois grandes bolsos frontais para fácil acesso.
- Cintura com dois passadores de cinto e cinto largo com costura decorativa para reforçar a sua estrutura e permitir um melhor ajuste.
- Métodos adequados de marcação: bordado, cosidos.
- Ideal para utilização em casas de banho, hotéis, ginásios e spas.



TAMANHOS	ADULTO				
	S	M	L	XL	XXL
COMPRIMENTO	54	57	60	63	66
LARGURA	106	109	112	115	118

ALGODÃO
100%DENSIDAD
450 g/m²UDS x BOX
10UDS x BOLSA
1

BRANCO



AZUL MARINHO ORION



PRETO



TOALHA POOL

- Toalha às riscas Cabana.
- Fabricada em tecido 100% algodão de alta qualidade com felpo macio e absorvente.
- Tecido tingido com riscas verticais para maior originalidade.
- Costuras debruadas e presilhas de segurança nos cantos para maior resistência e durabilidade.
- Métodos adequados de marcação: bordado, cosidos.
- Ideal para utilizar na piscina, na praia, nos hotéis, no campismo, etc.

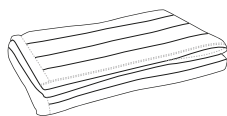

TAMANHOS	ÚNICA
ALTO	77
COMPRIMENTO	170

ALGODÃO
100%DENSIDAD
450 g/m²UDS x BOX
30UDS x BOLSA
1

VERDE KELLY/BRANCO



AZUL PORTO/BRANCO



AZUL MARINHO ORION/BRANCO



* Complemento para mulheres Vestido LINDA (página 50).

SLIP HOMEM ZEUS

- Slip sem costuras.
- Confeccionado em tecido de elástico leve e respirável.
- Cintura com elástico para melhor suporte.
- Costura dupla no contorno das pernas aumenta a sua resistência.
- Métodos adequados de marcação: serigrafia, vinil, transfer.
- Ideal como aaccessório de roupa de trabalho e roupa desportiva.

TAMANHOS	HOMBRE				
EQUIVALÊNCIA TAMANHO	S	M	L	XL	XXL
	37-38-39	40-41-42	43-44-45	46-47-48	49-50-51

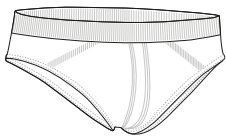

 POLIAMIDA 90%	 ELASTANO 10%	 DENSIDAD 180 q/m ²	 UDS x BOX 100	 UDS x BOLSA 1
--	---	--	--	--

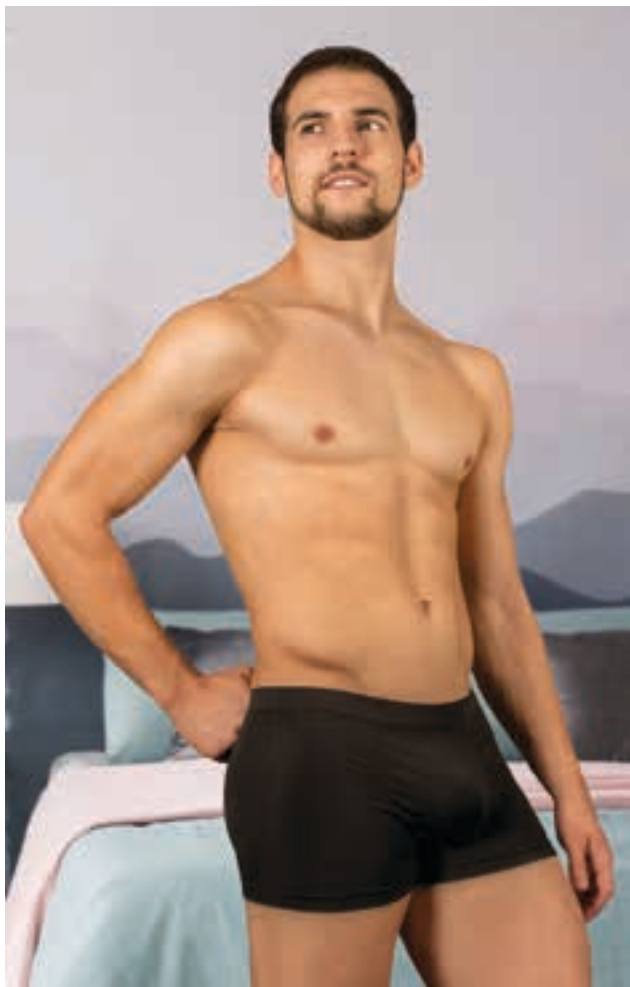

BOXER HOMEM DISCOVERY

- Boxer sem costuras.
- Confeccionado em tecido de elástico leve e respirável.
- Elástico na cintura para melhor suporte.
- Elástico nas pernas para melhor ajuste e conforto.
- Métodos adequados de marcação: serigrafia, vinil, transfer.
- Ideal como aaccessório de roupa de trabalho e roupa desportiva.

TAMANHOS	HOMBRE				
EQUIVALÊNCIA TAMANHO	S	M	L	XL	XXL
	37-38-39	40-41-42	43-44-45	46-47-48	49-50-51

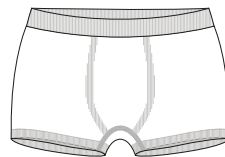

 POLIAMIDA 90%	 ELASTANO 10%	 DENSIDAD 180 q/m ²	 UDS x BOX 100	 UDS x BOLSA 1
--	---	--	--	--



NECESER JOURNEY

- Nécessaire com alça.
- Confeccionado em tecido impermeável e resistente no exterior e forro liso no interior.
- Inclui uma alça para um melhor transporte do saco.
- Compartimento grande e bolso exterior, ambos com fecho de correr, para armazenar o que é necessário.
- Métodos adequados de marcação: serigrafia, vinil, transfer.
- Ideal para brindes personalizados e têxteis publicitários e para viagens, utilização em ginásio ou piscina.

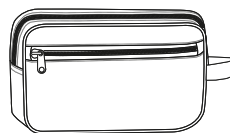

TAMANHOS	ÚNICA
ALTO	25
LARGURA	15
FUNDO	9

POLIÉSTER
50%

UPVC
50%

DENSIDAD
550 g/m²

UDS x BOX
100

UDS x BOLSA
1

HIDROFUGAD.
TI IMERM



MEIAS DESPORTIVAS FENIX

- Meias desportivas curtas.
- Confeccionado em tecido rico em algodão, suave e respirável que favorece a ventilação, com contornos elástico.
- Elásticos flexíveis e ajustáveis na zona do meio do pé e em parte superior para um melhor apoio e um melhor ajuste.
- Reforços do calcanhar e dos pés com poliamida que aumentam a sua resistência.
- Métodos adequados de marcação: cosidos, bordado.
- Ideal para actividades físicas e desportivas.



	ADULTO					
TAMANHOS	34/36	37/39	40/42	43/45	46/48	49/51
ALTO	10.5	11	11.5	12	12.5	13

ALGODÃO
83%

ELASTANO
11%

POLIAMIDA
6%

DENSIDAD
425 g/m²

UDS x BOX
100

UDS x BOLSA
1



MEIAS DESPORTIVAS DE CANO BAIXO **ANSAR**

- Meias desportivas de tornozelo.
- Confeccionado em tecido de poliéster, resistentes e respiráveis que favorecem a ventilação, com contornos elastano flexíveis e ajustáveis no meio do pé e na parte superior para um melhor apoio e um melhor ajuste.
- Calcanhar e dedo do pé reforçados com poliamida que aumentam a sua resistência.
- Métodos adequados de marcação: cosidos, bordados.
- Ideal para actividades físicas e desportivas.



	ADULTO					
TAMANHOS	34/36	37/39	40/42	43/45	46/48	49/51
ALTO	7.5	8	8.5	9	9.5	10

POLIÉSTER 73%	ELASTANO 16%	POLIAMIDA 11%	DENSIDAD 425 g/m ²	UDS x BOX 100	UDS x BOLSA 1
------------------	-----------------	------------------	----------------------------------	------------------	------------------

MEIAS DE FUTEBOL **KRAMER**

- Meias de futebol.
- Confeccionadas em dois tecidos: a parte inferior do pé em algodão, suave e respirável que favorece a ventilação, e a parte superior em poliéster resistente e durável.
- Contornos elásticos na zona do meio do pé, tornozelos e parte superior para um maior apoio e um melhor ajuste.
- Reforços no calcanhar e no dedo do pé com poliamida que aumentam a sua resistência.
- Métodos adequados de marcação: cosidos, bordado.
- Ideal para jogar futebol e desportos de equipa.



	ADULTO		
TAMANHOS	35/38	39/42	43/46
ALTO	41	44	47

POLIÉSTER 57%	ALGODÃO 30%	POLIAMIDA 7%	ELASTANO 6%	DENSIDAD 650 g/m ²	UDS x BOX 100	UDS x BOLSA 1
------------------	----------------	-----------------	----------------	----------------------------------	------------------	------------------



* Complemento do homem Calções desportivos MILAN (página 75).

MEIAS UNIFORM VERÃO MIRLO



* Complemento para mulheres Calça RÖBLE (página 224).

- Meias de verão.
- Confeccionado em tecido de malha simples com poliéster e elastano suave, elástico e respirável, que favorece a ventilação graças à sua estrutura e proporciona maior conforto.
- Contornos elásticos no meio do pé e na parte superior para maior apoio e um melhor ajuste.
- Reforços no calcanhar e no dedo do pé com poliamida que aumentam a sua resistência.
- Métodos adequados de marcação: cosidos, bordado.
- Ideal para uniformes de verão.



	ADULTO					
TAMANHOS	34/36	37/39	40/42	43/45	46/48	49/51
ALTO	19	20	21.5	23	25	27

POLIÉSTER 73%	ELASTANO 16%	POLIAMIDA 11%	DENSIDAD 450 q/m ²	UDS x BOX 100	UDS x BOLSA 1
------------------	-----------------	------------------	----------------------------------	------------------	------------------



MEIAS UNIFORM INVERNO CARABU

- Meias de inverno com protecção térmica.
- Confeccionado em tecido de malha grossa com poliéster e elastano suave e elástico que proporciona maior conforto.
- Tecido com felpa interna na zona da sola do pé que proporciona retenção térmica.
- Elástica no meio do pé e na parte superior para maior apoio e melhor ajuste.
- Reforços no calcanhar e no dedo do pé com poliamida que aumentam a sua resistência.
- Métodos adequados de marcação: cosidos, bordado.
- Ideal para uniformes de inverno.

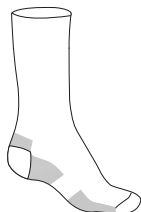

	ADULTO					
TAMANHOS	34/36	37/39	40/42	43/45	46/48	49/51
ALTO	21	22	23.5	25	27	29

ACRÍLICO 80%	ELASTANO 13%	POLIAMIDA 7%	DENSIDAD 650 q/m ²	UDS x BOX 100	UDS x BOLSA 1
-----------------	-----------------	-----------------	----------------------------------	------------------	------------------



* Complemento do homem Calça NEBRASKA (página 234).

MEIAS INVERNO **SILFO**

- Meias de inverno com protecção térmica.
- Confeccionado em tecido de malha espessa, suave e elástica para maior conforto.
- Tecido de laço felpudo em toda a meia para melhor retenção térmica.
- Contornos elásticos em parte superior para maior suporte e melhor ajuste.
- Calcanhar e dedo do pé reforçados para maior resistência.
- Métodos adequados de marcação: cosidos, bordado.
- Ideal para uniformes de inverno.



	ADULTO				
TAMANHOS	34/36	37/39	40/42	43/45	46/48
ALTO	22	24	26	28	30

MEIAS INVERNO **REGUS**

- Meias de inverno com alta protecção térmica.
- Confeccionado em tecido de malha acrílica muito espessa, suave e elástica com acolchoamento interior para retenção térmica.
- Acolchoamento interior muito espesso em toda a meia para calor, conforto e alta retenção térmica.
- Contornos elásticos na parte superior para apoio extra e melhor ajuste.
- Calcanhar e dedo do pé reforçados para maior resistência.
- Métodos adequados de marcação: bordado, cosidos.
- Ideal para utilização no inverno.



	ADULTO		
TAMANHOS	35/38	39/42	43/46
ALTO	23	25	27



MEIAS FIO DE ESCOCIA **AZOR**

- Meias com fio escocês.
- Confeccionada com fio escocês de algodão de alta qualidade, suave, elástico e respirável, que favorece a ventilação graças à sua estrutura e proporciona maior conforto.
- Contornos elásticos na parte superior para maior apoio e melhor ajuste.
- Reforços no calcanhar e no dedo do pé com poliamida que aumentam a sua resistência.
- Métodos adequados de marcação: bordado, cosidos.
- Ideal para usar com sapatos de vestir.

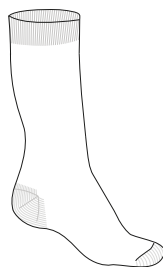

	ADULTO					
TAMANHOS	34/36	37/39	40/42	43/45	46/48	49/51
ALTO	22	23	25	26.5	29	31

MEIAS DE MENINO **CUCO**

- Meias infantis de altura média.
- Confeccionado em tecido de rico em algodão, suave e respirável que promove a ventilação, mesclado com poliéster resistente e durável, com contornos elástico.
- Elásticos flexíveis e ajustáveis na parte superior para um melhor apoio e um melhor ajuste.
- Reforços do calcanhar e dos pés com poliamida que aumentam a sua resistência.
- Métodos adequados de marcação: bordado, cosidos.
- Ideal para uso com sapatos de vestir e farda escolar.



	CRIANÇA					
TAMANHOS	2	4	6	8	10	12
ALTO	15	17	19	21	23	25
EQUIVALÊNCIA	21/22	25/26	29/30	33/34	37/38	41/42



MEIAS DE MENINA **GAVIA**

- Meias infantis compridas.
- Confeccionado em tecido de rico em algodão, suave e respirável que promove a ventilação, mesclado com poliéster resistente e durável e contornos elastano.
- Elásticos ajustáveis na parte superior para melhor apoio e ajuste.
- Calcanhar e dedo do pé reforçados para maior resistência.
- Métodos adequados de marcação: bordado, cosidos.
- Ideal para uso com sapatos de vestir e farda escolar.



	MENINA					
TAMANHOS	2	4	6	8	10	12
ALTO	25	27	29	31	33	35
EQUIVALÊNCIA	21/22	25/26	29/30	33/34	37/38	41/42

COLLANT **MARTINETE**

- Collants infantis.
- Confeccionados em tecido de rico em algodão, suave e respirável que promove a ventilação, mesclado com poliéster resistente e durável, com elastano flexível e ajustável.
- Elástico na cintura para melhor apoio.
- Calcanhar e dedo do pé reforçados com poliamida para maior resistência.
- Métodos adequados de marcação: bordado, cosidos.
- Ideal para uso com sapatos de vestir e farda escolar.



	MENINA					
TAMANHOS	2	4	6	8	10	12
COMPRIMENTO	56	61	66	71	76	81
EQUIVALÊNCIA	21/22	25/26	29/30	33/34	37/38	41/42



MOCHILA SATURN

- Mochila de cordas.
- Confeccionada de tecido não tecido (TNT) leve.
- Cordão estreito cosido nos lados inferiores, o que permite que seja ajustada nos ombros e actua como fecho.
- Costuras interiores reforçadas com fita que aumenta a sua resistência.
- Métodos adequados de marcação: serigrafia.
- Ideal para brindes promocionais, brindes personalizados e transporte de objectos leves.



	👤 CRIANÇA	👤 ADULTO
TAMANHOS	CRIANÇA	ADULTO
COMPRIMENTO	35	44
LARGURA	27	35.5



* Complemento para menina T-shirt COMIC (página 24). * Complemento para mulheres T-shirt WAVE (página 24). * Complemento do homem T-shirt RACING (página 21).



MOCHILA **FESTIVAL**

- Mochila de cordas.
- Confeccionada em tecido fino de poliéster plano fáceis de transportar.
- Cordão de espessura média cosido nos lados inferiores, o que lhe permite ser ajustada nos ombros e funciona como um fecho.
- Costuras interiores dobradas aumentam a sua resistência.
- Métodos adequados de marcação: serigrafia, transfer, vinil, sublimação sobre branco.
- Ideal para brindes promocionais, brindes personalizados e transporte de objectos leves.

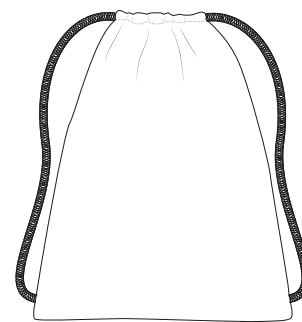

	CRIANÇA	ADULTO
TAMANHOS	CRIANÇA	ADULTO
ALTO	35	45
LARGURA	27	38



* Complemento para mulheres T-shirt AMANDA (página 47). * Complemento do homem T-shirt EAGLE (página 23).

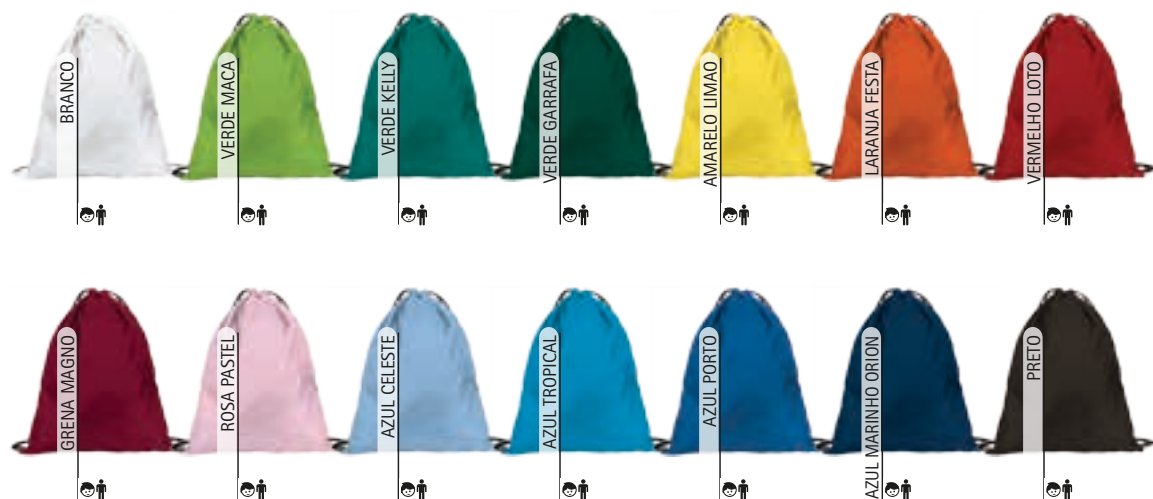

MOCHILA AGAMENON

- Mochila de cordas.
- Confeccionado em tecido Oxford resistente e durável repelente à água.
- De espessura média de cordão entrançado atado nos furos de metal do lado inferior, o que permite que seja ajustada nos ombros e actua como um fecho.
- Costuras interiores reforçadas com fita para maior resistência.
- Cantos reforçados com tecido e resistente para maior durabilidade.
- Métodos adequados de marcação: serigrafia, transfer, vinil, sublimação sobre branco.
- Ideal para brindes promocionais, brindes personalizados e transporte de objectos leves.

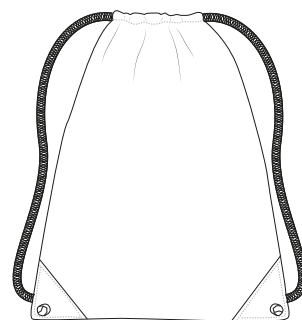

	ADULTO
TAMANHOS	ADULTO
ALTO	45.5
LARGURA	35



* Complemento para mulheres T-shirt RACING (página 21). * Complemento do homem T-shirt SUN (página 22).



MOCHILA **CULTURE**

- Mochila de cordas com bolso interior.
- Confeccionado em tecido de microfibra aveludado, respirável, flexível, confortável e versátil.
- Cordão grosso cosido nos lados inferiores, o que lhe permite ser ajustado nos ombros e funciona como um fecho.
- As costuras interiores reforçadas e os cantos reforçados aumentam a sua força.
- Pequeno bolso interior com fecho de correr para guardar artigos pessoais.
- Métodos adequados de marcação: serigrafia, transfer, vinil, bordado, cosidos, sublimação sobre branco.
- Ideal para brindes promocionais, brindes personalizados e transporte de objectos leves.

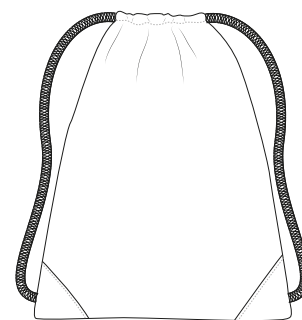

	👶 CRIANÇA	👤 ADULTO
TAMANHOS	CRIANÇA	ADULTO
ALTO	35	45
LARGURA	27	38



* Complemento para mulheres T-shirt EAGLE (página 23).



MOCHILA PALENI



- Mochila de cordas com bolso.
- Confeccionado em tecido de Oxford resistente e durável repelente à água.
- Cordão de espessura média atado em furos de metal laterais inferiores, que permite o ajuste nos ombros e funciona como um fecho.
- Costuras interiores reforçadas com fita para maior resistência e cantos reforçados com tecido grosso para maior durabilidade.
- Bolso exterior com fecho de correr para fácil acesso, inclui um furo na parte superior para remover o cabo dos auscultadores.
- Métodos adequados de marcação: serigrafia, transfer, vinil, sublimação sobre branco.
- Ideal para brindes promocionais, brindes personalizados e transporte de objectos leves.

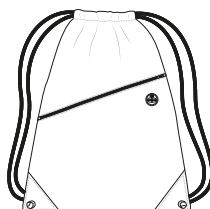

	ÚNICA
TAMANHOS	ÚNICA
ALTO	45.5
LARGURA	35.5



* Complemento para mulheres T-shirt NAPPA (página 32).

MOCHILA ALCEO

- Mochila de cordas.
- Confeccionado em tecido de sarja grosso mescla de algodão com poliéster para maior durabilidade e resistência.
- Cordão grosso atado nos orifícios laterais inferiores de metal, que permite o ajuste nos ombros e faz a função de fecho.
- Costuras interiores reforçadas com fita que aumenta a sua resistência e cantos reforçados para maior durabilidade.
- Pequeno bolso interior com fecho de correr para guardar artigos pessoais.
- Métodos adequados de marcação: serigrafia, vinil, transfer.
- Ideal para brindes promocionais, brindes personalizados e transporte de objectos leves.



	ADULTO
TAMANHOS	ADULTO
COMPRIMENTO	46.5
LARGURA	37.5



* Complemento para mulheres T-shirt FRESH (página 31).

MOCHILA **JANIRO**

- Mochila de cordas.
- Confeccionado em tecido de 100% algodão natural, sem tratamento químico no corante, resistente, respirável e mais respeitoso com o ambiente.
- Fio de algodão trançado de espessura média cosido nos lados inferiores, que permite o seu ajuste nos ombros e faz a função de fecho.
- Costuras interiores reforçadas com fita que aumenta a sua resistência.
- Métodos adequados de marcação: serigrafia, vinil, transfer.
- Ideal para brindes promocionais, brindes personalizados e transporte de objectos leves.

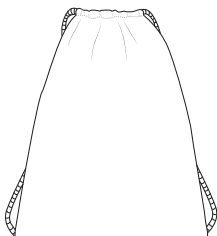

	ADULTO
TAMANHOS	ADULTO
COMPRIMENTO	45.5
LARGURA	35.5

ALGODÃO
100%DENSIDAD
160 q/m2UDS x BOX
200UDS x BOLSA
20

* Complemento para mulheres T-shirt WAVE (página 24).

MOCHILA **CITICORT**

- Mochila de empresa para portátil.
- Fabricada em tecido impermeável, espesso e resistente no exterior, com forro liso no interior e tecido de malha nas costas, no interior da pega e nas alças que favorece a ventilação.
- Reforço ergonómico com espuma no interior, na zona das costas e lombar, para maior conforto.
- Bolso interior em espuma com fita de velcro para guardar o computador portátil ou o tablet.
- Três grandes bolsos exteriores com fecho para manter tudo acessível (o menor com outro bolso frontal) e dois bolsos laterais para guardar garrafas ou outros objectos.
- Métodos adequados de marcação: serigrafia, vinil, transfer, bordado.
- Ideal como mochila de empresa, uso académico, brindes promocionais e muito mais.

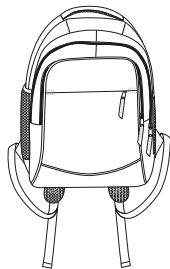

	ÚNICA
TAMANHOS	ÚNICA
COMPRIMENTO	43.5
LARGURA	18



HIDROFUGAD.



TI IMERM

POLIÉSTER
50%UPVC
50%DENSIDAD
450 q/m2UDS x BOX
20UDS x BOLSA
1

©

* Complemento para mulheres Camisa mulher m/comprida VENEZIA (página 145).

MOCHILA MATTHEW

- Mochila clássica.
- Confeccionado em tecido impermeável e durável no exterior com forro liso no interior.
- Costas acolchoadas e alças com almofadado de espuma no interior para conforto extra.
- Alça superior para fácil transporte de mão.
- Compartimento principal grande com fecho de correr duplo carrinho para fácil abertura de ambos os lados, bolso exterior com fecho de correr para fácil acesso e saída de cabo.
- Métodos adequados de marcação: serigrafia, vinil, transfer, bordado.
- Ideal para desporto, escolar e como brindes promocionais.

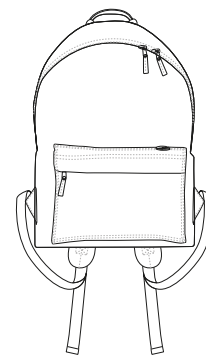

	👤 CRIANÇA	👤 ADULTO
TAMANHOS	CRIANÇA	ADULTO
COMPRIMENTO	34,5	39,5
LARGURA	32	36
FUNDO	12	12
VOLUME (LITROS)	7	10



* Complemento para criança T-shirt COMIC (página 24). * Complemento para mulheres T-shirt WAVE (página 24). * Complemento do homem T-shirt RACING (página 21).



MOCHILA SEAL

- Mochila de grande capacidade com foles.
- Fabricada em tecido impermeável Ripstop, espesso e resistente no exterior, forro liso no interior e tecido de malha nas costas e no interior das alças e da pega para melhorar a ventilação.
- Reforço ergonómico com espuma interna nas costas e na zona lombar para um maior conforto e punho abdominal para um melhor apoio.
- Três grandes bolsos exteriores com fecho de correr para manter tudo acessível (o menor com saída para cabos e bolso interior para acessórios), fitas têxteis exteriores para pendurar adesivos de velcro e outros acessórios.
- Os reforços aumentam significativamente a capacidade e os ganchos de plástico nos lados reduzem o volume e facilitam o transporte.
- Métodos adequados de marcação: serigrafia, vinil, transfer, bordados.
- Ideal para uso desportivo, treino militar, desportos de aventura, viagens, etc.

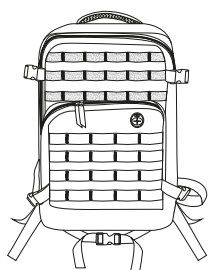

	☉ ÚNICA
TAMANHOS	ÚNICA
COMPRIMENTO	48.5
LARGURA	31

POLIÉSTER
80%POLIURETANO
20%DENSIDAD
400 q/m2UDS x BOX
10UDS x BOLSA
1

RIPSTOP



HIDROFUGAD.



TI IMERM



* Complemento do homem Calça destacável LIVINGSTONE (página 216) Polo cisne m/ EUROPA (página 115).



MOCHILA WERPAT

- Mochila de grande capacidade.
- Confeccionado em tecido impermeável, e resistente no exterior com forro liso no interior e tecido de malha nas costas que favorece a ventilação.
- Reforço ergonómico com espuma interna, nas zonas traseira e lombar, para maior conforto.
- Alça superior coberta com elástico flexível para fácil transporte manual.
- Três bolsos exteriores grandes com fecho de correr para manter tudo acessível (o mais pequeno com uma saída para cabos) e dois bolsos laterais para guardar garrafas ou qualquer outro item.
- Métodos adequados de marcação: serigrafia, vinil, transfer, bordado.
- Ideal para uso desportivo, desportos de aventura, viagens, etc.

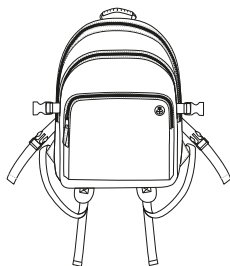

	☉ ÚNICA
TAMANHOS	ÚNICA
ALTO	51.5
LARGURA	35.5
VOLUME (LITROS)	33

POLIÉSTER
50%UPVC
50%DENSIDAD
550 q/m2UDS x BOX
10UDS x BOLSA
1

HIDROFUGAD.



TI IMERM



* Complemento do homem Polo m/curta HURRICANE (página 106).

BOLSA DESPORTIVA GEAR

- Bolsa desportiva.
- Confeccionado em tecido impermeável e resistente no exterior com forro liso no interior, inclui pinos de plástico na parte inferior que permitem o seu apoio no chão e aumentam a sua resistência.
- Correia de ombro ajustável por meio de passadores com reforço acolchoado e duas alças centrais que são unidas por velcro para transportar com maior conforto.
- Bolso superior em forma de u, com fecho de correr duplo que permite a sua abertura em ambos os lados.
- Bolso interior com fecho de correr, um grande bolso central com três compartimentos interiores em malha para melhor guardar os acessórios e dois grandes bolsos laterais (um deles com uma bolsa interior que permite transportar os sapatos separadamente), todos com fecho de correr duplo.
- Métodos adequados de marcação: serigrafia, vinil, transfer, bordado.
- Ideal para clubes desportivos e para uso individual.



	👤 CRIANÇA	👤 ADULTO
TAMANHOS	CRIANÇA	ADULTO
ALTO	24	29
LARGURA	43	55
FUNDO	25	29
VOLUME (LITROS)	25	45



POLIÉSTER
50%



UPVC
50%



DENSIDAD
550 q/m²



UDS x BOX
10



UDS x BOLSA
1



AZUL MARINHO ORION



PRETO



HIDROFUGAD.



TI ITERM

BOLSA DESPORTIVA SQUAD

- Bolsa desportiva com desenho tricolor.
- Confeccionada em tecido impermeável e resistente no exterior com forro liso no interior, inclui pinos de plástico na parte inferior que permitem o seu apoio no chão e aumentam a sua resistência.
- Correia de ombro ajustável por meio de passadores com reforço acolchoado e duas alças centrais que são unidas por velcro para maior conforto.
- Bolso principal superior em forma de u, com fecho de correr duplo que permite a sua abertura em ambos os lados.
- Bolso interior com fecho de correr, um grande bolso central com três compartimentos interiores em malha para melhor guardar os acessórios e dois grandes bolsos laterais (um deles com uma bolsa interior que permite transportar os sapatos separadamente), todos com fecho de correr duplo.
- Métodos adequados de marcação: serigrafia, vinil, transfer, bordado.
- Ideal para clubes desportivos e para uso individual.



	👤 CRIANÇA	👤 ADULTO
TAMANHOS	CRIANÇA	ADULTO
ALTO	24	29
LARGURA	43	55
FUNDO	25	29
VOLUME (LITROS)	25	45



POLIÉSTER
50%



UPVC
50%



DENSIDAD
550 q/m²



UDS x BOX
10



UDS x BOLSA
1



HIDROFUGAD.



TI ITERM



V. LOTO / A. M. OR. / BR.



A. M. O. / A. PORTO / BR.



* Complemento para mulheres T-shirt BRENDA (página 46) Calções de mulher WONDER (página 59).

BOLSA RACTUR

- Saco de ombro com desenho rectangular.
- Confeccionado em tecido impermeável, espesso e resistente no exterior com forro liso no interior.
- Amplo espaço interior com fecho de correr e aba frontal com fechos de dois velcros para manter tudo guardado.
- Bolso exterior traseiro com fecho de correr e compartimentos na frente para guardar artigos pessoais e acessórios.
- Correia ajustável com um passador para o transportar confortavelmente no ombro.
- Métodos adequados de marcação: serigrafia, vinil, transfer.
- Ideal como brindes promocionais.

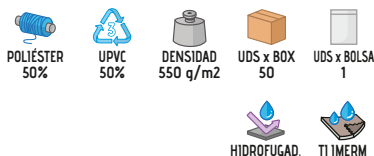

	ÚNICA
TAMANHOS	ÚNICA
ALTO	24
LARGURA	20
FUNDO	7



* Complemento do homem T-shirt WAVE (página 24).



SACO DE OMBRO CLIFFORD

- Saco de ombro com desenho rectangular.
- Confeccionado em tecido impermeável, espesso e resistente no exterior com forro liso no interior.
- Amplo espaço interior com fecho de correr e aba frontal com fechos de dois velcros para manter tudo guardado.
- Bolso exterior traseiro com fecho de correr e compartimentos na frente para guardar artigos pessoais e acessórios.
- Correia ajustável com um passador para o transportar confortavelmente no ombro.
- Métodos adequados de marcação: serigrafia, vinil, transfer Ideal como brindes promocionais e para trabalho ou uso académico.

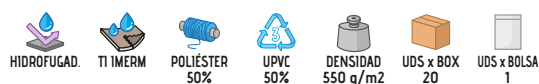
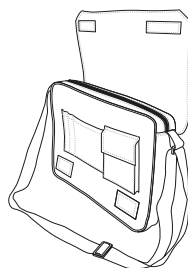

	ÚNICA
TAMANHOS	ÚNICA
ALTO	27.5
LARGURA	40
FUNDO	8



* Complemento do homem Camisa m/curta OPORTO (página 135) Calça chino ALEXANDER (página 219).

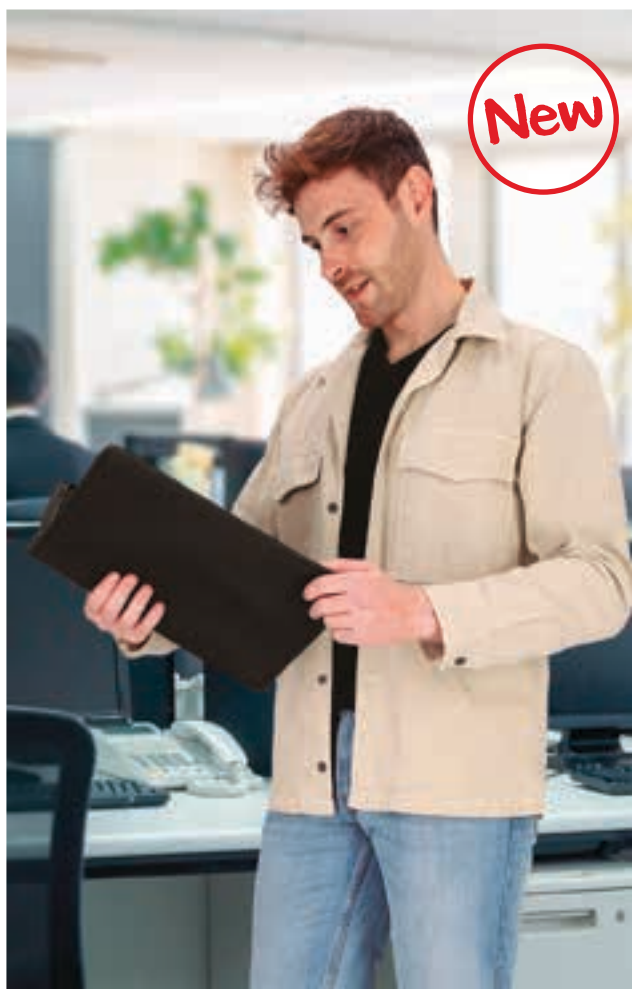

* Complemento do homem T-shirt COBRA (página 33).

PORTA-DOCUMENTOS DOCUMENT

- Porta-documentos grande.
- Fabricada em tecido impermeável, espesso e resistente no exterior e forro liso e espuma no interior.
- Três compartimentos interiores para organizar os objectos, um à esquerda com rede e à direita um compartimento duplo, um deles com fecho de correr.
- Fita elástica têxtil central grossa para pendurar canetas.
- Fecho de correr para manter tudo guardado.
- Métodos adequados de marcação: serigrafia, vinil, transfer.
- Ideal para transportar documentos e como brindes promocionais.

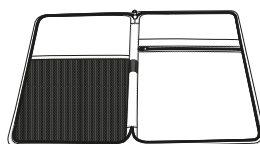

	ÚNICA
TAMANHOS	ÚNICA
ALTO	33.5
LARGURA	23

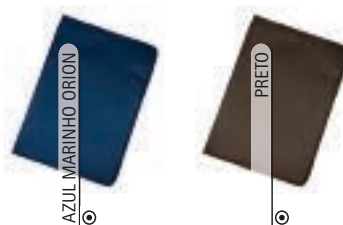
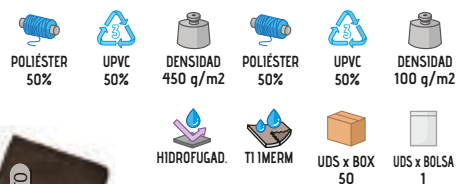

PORTA-DOCUMENTOS VOYAGE

- Porta-documentos médio.
- Fabricado em tecido impermeável, grosso e resistente no exterior e forro liso e espuma no interior.
- Cinco compartimentos interiores para organizar os objectos, um à esquerda com rede e quatro compartimentos à direita, um deles com fecho de correr e o outro com fita têxtil elástica e velcro para melhor fixação.
- Fita têxtil elástica grossa para pendurar canetas.
- Fecho de correr para facilitar a arrumação.
- Métodos adequados de marcação: serigrafia, vinil, transfer.
- Ideal para transportar documentos em viagem e como brindes promocionais.

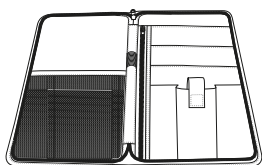

	ÚNICA
TAMANHOS	ÚNICA
ALTO	25.5
LARGURA	13.5

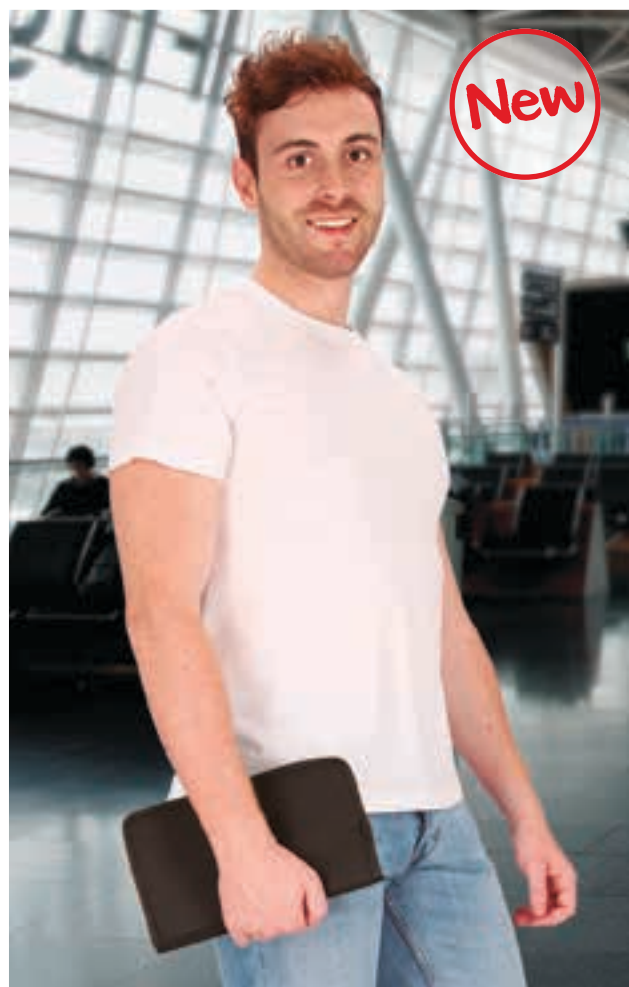
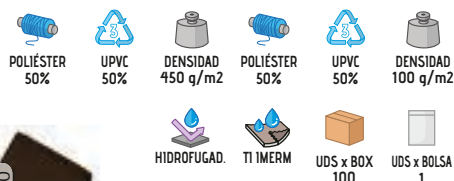

* Complemento do homem T-shirt KOBIN (página 27).

CINTO BROOKLYN

- Cinto recortável.
- Fabricado em tecido Canvas grosso, resistente e impermeável.
- Fivela metálica amovível que permite cortar o cinto à medida do usuário para um melhor ajuste.
- Com uma extremidade metálica que facilita a passagem através da fivela.
- Métodos adequados de marcação: serigrafia, impressão de almofadas, gota de resina.
- Ideal como acessório de roupa casual e fardamentos.

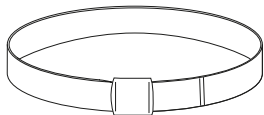

	ÚNICA
TAMANHOS	ÚNICA
COMPRIMENTO	140
LARGURA	3.5

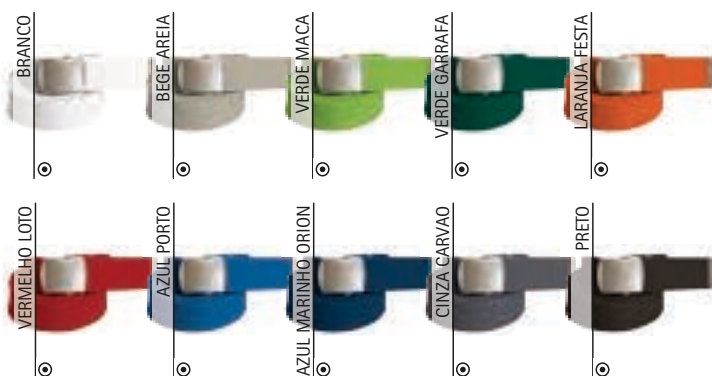
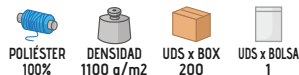

* Complemento do homem Polo PATROL (página 92). * Complemento para mulheres T-shirt AMANDA (página 47).



CINTO RUDOLF

- Cinto de vestir.
- Feito de couro sintético resistente e fácil de limpar.
- Fivela metálica prateada com pino intermediário móvel para ajustar confortavelmente.
- O comprimento do cinto por meio de vários orifícios que permitem a sua adaptação em diferentes posições para uma melhor fixação.
- Pino que permite fixar o excesso do cinto para um melhor conforto.
- Ideal como roupa de trabalho e uniformes de empresa.

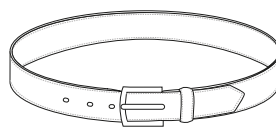

	ADULTO					GRANDE	
TAMANHOS	S	M	L	XL	XXL	3XL	4XL
COMPRIMENTO	96	102	108	114	120	128	136
LARGURA	3	3	3	3	3	3	3



* Complemento do homem Laço CAPRI (página 356) Camisa PRESIDENT (página 144) Calça chino MARTIN (página 219).



CINTO GREGORY

- Cinto tático exterior largo.
- Confeccionado com tecido impermeável no exterior e espuma adaptável no interior para maior conforto, no interior com velcro para fixar o cinto interior.
- Fivela de plástico com fecho de segurança triplo para melhor fixação.
- Contorno com fita em canalé que reforça a sua estrutura, extremidades de velcro para ajuste confortável e pino para melhor fixação do excesso do cinto.
- Reforço interior com folha semi-rígida adaptável a toda a volta, que distribui o peso dos acessórios por toda a cintura.
- Métodos adequados de marcação: impressão de almofada, gota de resina.
- Ideal para uniformes de segurança e para ser usado sobre a cinto interior, modelos RALPH ou ALBERT.

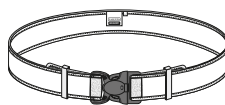

	ADULTO					
TAMANHOS	S	M	L	XL	XXL	3XL
COMPRIMENTO	114	120	126	132	138	144
LARGURA	5	5	5	5	5	5



* Complemento do homem Calça LEWIS (página 230) Camisa m/comprida CONGRESS (página 143).

CINTO ALBERT

- Cinto tático interior estreito.
- Confeccionado com 2 camadas: lado interior em Canvas leve e repelente de água para um melhor conforto e lado exterior, com gancho de velcro cosido para fixar o cinto tático exterior.
- Regulador de fivela de plástico que facilita o ajuste à cintura.
- Lado exterior com velcro que permite fixar o cinto exterior modelo gregory.
- Ideal para uniformes de segurança.

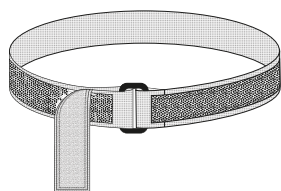

	ADULTO					
TAMANHOS	S	M	L	XL	XXL	3XL
COMPRIMENTO	108	114	120	126	132	138
LARGURA	3.5	3.5	3.5	3.5	3.5	3.5



* Complemento do homem Camisa m/comprida ACADEMY (página 141) Calça LEWIS (página 230).

CINTO RALPH

- Cinto tático interior semi-rígido.
- Confeccionado com tecido impermeável no exterior e espuma adaptável no interior para maior conforto.
- Gancho de velcro no exterior para fixar ao cinto exterior.
- Cabelo de velcro no interior nas extremidades para ajustar o cinto à direita ou à esquerda.
- Reforço nos contornos com fita Canvas que aumenta a sua resistência e durabilidade.
- Ideal para utilização sob o cinto exterior, modelo GREGORY, em uniformes de segurança.



	ADULTO					
TAMANHOS	S	M	L	XL	XXL	3XL
COMPRIMENTO	111	117	123	129	135	142
LARGURA	4	4	4	4	4	4

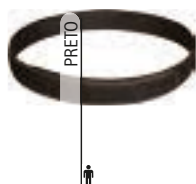
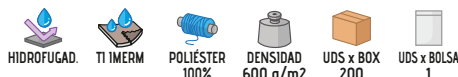

* Complemento do homem Camisa m/comprida CONGRESS (página 143) Calça LEWIS (página 230).

CARTEIRA BILL

- Carteira porta-objetos para pendurar no cinto.
- Confeccionada em tecido Canvas, resistente e impermeável, com espuma suave no interior.
- Contém duas alças têxteis rígidas nas costas que permitem a fixação do cinto com fechos de velcro.
- Fecho frontal de velcro para manter tudo guardado.
- Espaço interior para guardar acessórios e bolso traseiro para guardar documentos ou cartões.
- Métodos adequados de marcação: serigrafia, vinil, transfer, bordado.
- Ideal para cintos de uniformes de segurança.

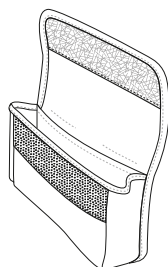

	ÚNICA
TAMANHOS	ÚNICA
LARGURA	18
ALTO ABERTO	14

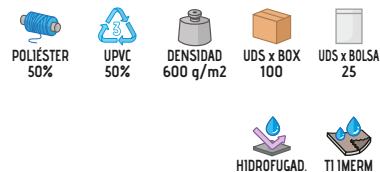

* Complemento do homem Calça LEWIS (página 230) Camisa m/comprida ACADEMY (página 141).



* Complemento do homem Polo KERRY (página 257) Calça ROBLE (página 224).

PORTA-TELEMÓVEL TELKOS

- Porta-telemóvel para pendurar no cinto.
- Confeccionado em tecido Canvas grosso, resistente e impermeável, com forro liso no interior.
- Fixação de velcro para pendurar a caixa no cinto.
- Métodos adequados de marcação: serigrafia, vinil, transfer, bordado.
- Acessório ideal para o trabalho com o telemóvel ou pda e para brindes promocionais.

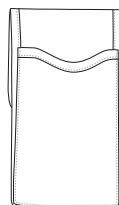

TAMANHOS	ÚNICA
ALTO	11
LARGURA	33



PORTA-TELEMÓVEL GARLAN

- Porta-telemóvel para pendurar no cinto.
- Confeccionado em tecido Canvas, resistente e impermeável, com forro liso no interior.
- Contém velcro para pendurar a mala no cinto.
- Inclui dois compartimentos para guardar canetas ou acessórios.
- Métodos adequados de marcação: serigrafia, vinil, transfer, bordado, etc.
- Acessório ideal para o trabalho utilizando o telemóvel ou pda e para brindes promocionais.

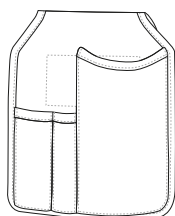

TAMANHOS	ÚNICA
ALTO	16
LARGURA	33



* Complemento do homem Calça BRODY (página 232) Polo KENTUCKY (página 90).

PORTA-LUVAS MEGAN

- Porta-luvas para pendurar no cinto.
- Fabricado em tecido Canvas grosso, resistente e impermeável, com forro liso no interior.
- Fecha-se com botões de pressão que permitem pendurar o porta-luvas no cinto.
- Cinta têxtil rígida no exterior para prender as luvas por meio de velcro e um laço.
- Métodos adequados de marcação: serigrafia, vinil, transfer, bordados.
- Ideal para cintos de uniformes de segurança.

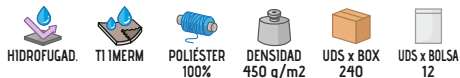
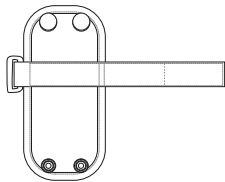

TAMANHOS	ÚNICA
ALTO	18
LARGURA	6.5



* Complemento do homem Calça BULL (página 230) Polo DARWIN (página 109).



CINTO VIGILANTE GORDON

- Cinto de gala exterior largo.
- Feito de couro sintético durável e fácil de limpar.
- Comprimento ajustável com vários furos permitindo que seja ajustado a diferentes posições para um melhor ajuste.
- Pin para fixar a correia em excesso para maior conforto.
- Fivela metálica brilhante com e confeccionado espelhado, removível com pinos de prensa para fácil remoção e limpeza.
- Métodos adequados de marcação: vinil, transfer, serigrafia, impressão de almofada, gota de resina.
- Ideal para uniformes de segurança e fardas de gala.

	ADULTO						
TAMANHOS	S	M	L	XL	XXL	3XL	4XL
COMPRIMENTO	100	106	112	118	126	132	140
LARGURA	5	5	5	5	5	5	5

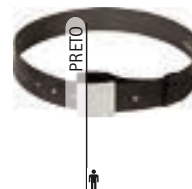
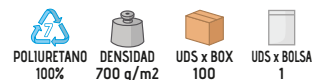
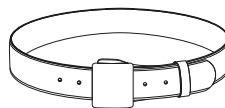

* Complemento do homem Calça LEWIS (página 230) Camisa m/comprida VIGILANT (página 142).



PORTA ALGEMAS VIGILANTE LOUIS

- Porta-algemas para pendurar no cinto.
- Feito de couro sintético resistente e fácil de limpar.
- Orifícios traseiros para passagem do cinto e melhor forma de transporte.
- Forma de U, fecho com aba e molas de pressão para melhor fixação das algemas.
- Métodos adequados de marcação: vinil, transfer, serigrafia.
- Ideal para uniformes de segurança.

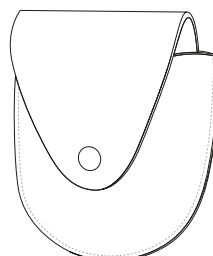

TAMANHOS	ÚNICA
ALTO	10.5
LARGURA	12.5

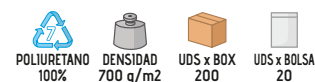

PORTA ALGEMAS VIGILANTE THAISS

- Porta-algemas para pendurar no cinto.
- Fabricado em tecido Canvas grosso, resistente e impermeável, com espuma macia no interior e debrum no exterior.
- A parte da frente, em forma de U, incorpora uma correia têxtil com botões de pressão para uma melhor fixação das manilhas.
- A correia têxtil rígida na parte de trás permite fixar o cinto com um fecho de gancho e laço.
- Métodos adequados de marcação: vinil, transfer, serigrafia.
- Ideal para uniformes de segurança.

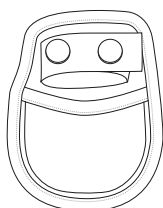

TAMANHOS	ÚNICA
COMPRIMENTO	13.5
LARGURA	8.5

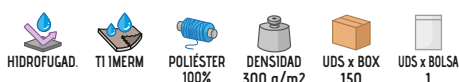

* Complemento do homem Polo DARWIN (página 109) Calça LEWIS (página 230).

CINTO PATRIC

- Cinto tático simples.
- Feito de tecido Canvas resistente e repelente à água para conforto e durabilidade.
- Fivela de plástico com fecho de fivela de duplo clique para fácil abertura e fecho.
- Pinos nas juntas da fivela para melhor ajuste do cinto e conforto.
- Métodos adequados de marcação: impressão de almofada, gota de resina.
- Ideal como roupa de trabalho e para uniformes de segurança.



	ADULTO					
TAMANHOS	S	M	L	XL	XXL	3XL
COMPRIMENTO	106	112	118	124	128	134
LARGURA	5	5	5	5	5	5



* Complemento do homem Calça LEWIS (página 230) Camisa m/comprida VIGILANT (página 142).



FIVELA PARA CINTO CLARK

- Fivela para pendurar no cinto.
- Fabricado com uma fita têxtil grossa em tecido Canvas resistente e impermeável.
- Fecha com botões de pressão para uma melhor fixação ao cinto.
- Ideal para uniformes de segurança e para os cintos táticos PATRICK e GREGORY.

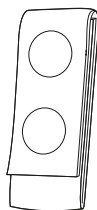

	ÚNICA
TAMANHOS	ÚNICA
ALTO	2.5
COMPRIMENTO	19.5





* Complemento do homem Jaqueta softshell de vigilância KEEPER (página 176) Polo YACHT (página 94).

OMBREIRA RÍGIDA KUDOS

- Ombreira têtil rígida.
- Confeccionado em tecido de gabardine impermeável no exterior e folha semi-rígida no interior para uma melhor imagem e resistência.
- Forma direita com extremidade pontiaguda, adequada para crachás com um passo mínimo de 60 mm.
- Snap fastener para fixar ao ombro passando a almofada de ombro através do loop.
- Métodos adequados de marcação: vinil, transfer, serigrafia, cosidos.
- Ideal para fixar crachás ou insígnias a uniformes de segurança, militares e policiais.

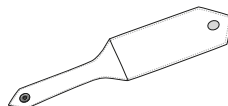

TAMANHOS	ÚNICA
COMPRIMENTO	13
LARGURA	5.5

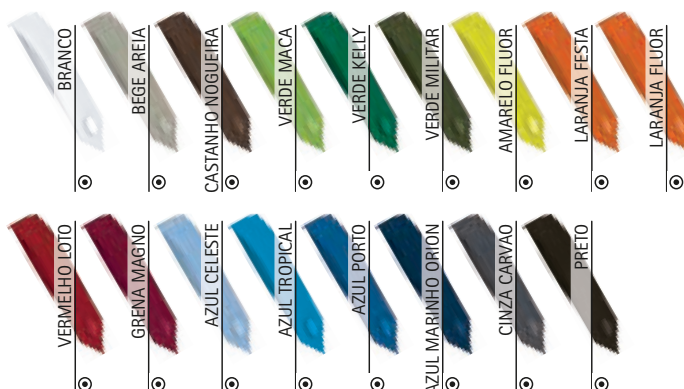

CORDÃO VIGILANTE HAROLD

- Cordão de gala.
- Feito de cordão flexível e resistente.
- Trançado com laços em ambas as extremidades, um mais longo para passar através da almofada de ombro, o outro mais curto para passar através do botão de bolso superior.
- Ideal para uniformes de segurança e fardas de gala.



TAMANHOS	ÚNICA
COMPRIMENTO	53



CORDÃO VIGILANTE **ARTHUR**

- Cordão de gala grosso.
- Feito de cordão flexível e resistente.
- Duplo entrançado com laços em ambas as extremidades, um mais longo para passar através da almofada de ombro e um mais curto incluindo um clipe de metal para fácil fixação.
- Ideal para uniformes de segurança e fardas de gala.



	☉ ÚNICA
TAMANHOS	ÚNICA
COMPRIMENTO	62

POLIÉSTER 100%	DENSIDAD 650 g/m ²	UDS x BOX 500	UDS x BOLSA 50
-------------------	----------------------------------	------------------	-------------------

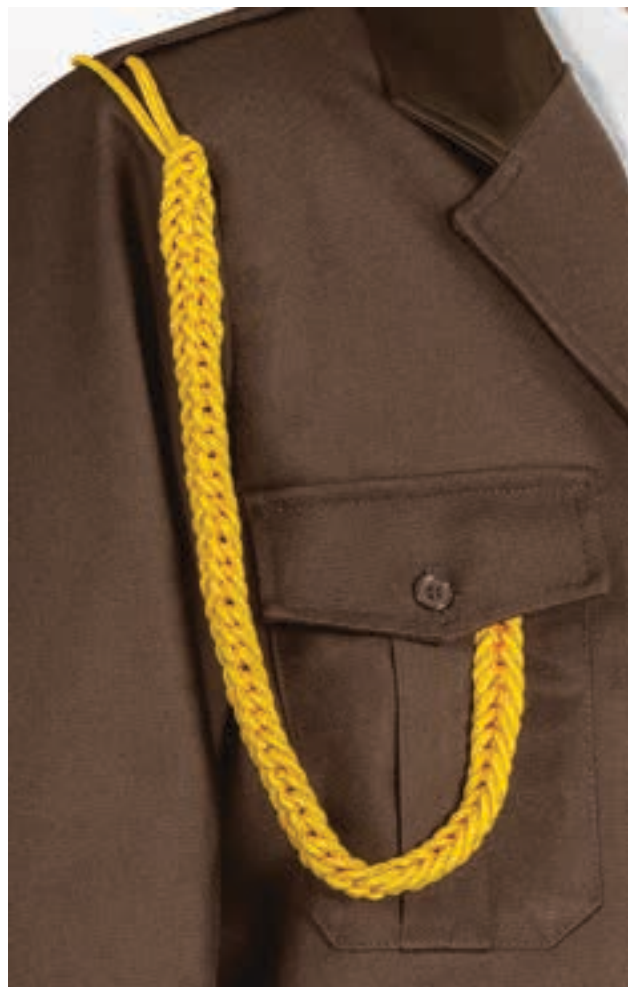
SUSPENSÓRIOS **TORNASOL**

- Cintas elásticas com traseira em forma de X.
- Confeccionadas com cintas elásticas de alta qualidade e resistência para uma melhor retenção.
- Ganchos duplos de metal com dentes para uma melhor aderência à peça de vestuário por baixo.
- Pinos de metal com dentes para ajustar as cintas ao tamanho e mantê-las esticadas para um melhor ajuste.
- Costas em forma de X com embelezamento hexagonal e nas costas com cliques de imitação confeccionado em tecido de couro para um acabamento elegante e fácil personalização.
- Métodos adequados de marcação (na área hexagonal exterior): vinil, transfer, serigrafia.
- Ideal como acessório de fardamentos e uniformes de empresa.

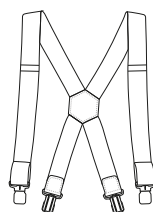

	☉ ÚNICA
TAMANHOS	ÚNICA
COMPRIMENTO	4
LARGURA	89.5

POLIÉSTER 100%	DENSIDAD 500 q/m ²	UDS x BOX 100	UDS x BOLSA 1
-------------------	----------------------------------	------------------	------------------

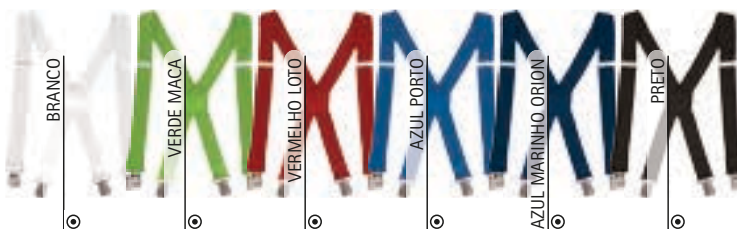

* Complemento do homem Calça chino ALEXANDER (página 219) Camisa m/comprida OPORTO (página 136).



* Complemento do homem Cinto RUDOLF (página 346) Camisa m/comprida OPORTO (página 136).

GRAVATA MONACO

- Gravata clássica.
- Confeccionado em tecido de sarja suave e agradável, com acolchoamento e forro liso no interior.
- Aba de extremidade larga com amplo espaço para personalização.
- Costura oblíqua no centro da gravata que serve como ponto de referência para atar o nó.
- Passador de fita têxtil para passar e regular o comprimento de acordo com o gosto do usuário.
- Métodos adequados de marcação: serigrafia, transfer, vinil, sublimação sobre branco.
- Ideal como complemento de uniformes de empresa, uniformes de restauração, trajes formais, etc.



	ÚNICA
TAMANHOS	ÚNICA
COMPRIMENTO	156
LARGURA	8



SUBLIMAC.



POLIÉSTER 100%



DENSIDAD 450 g/m²



UDS x BOX 200



UDS x BOLSA 1



BRANCO



LARANJA FESTA



VERMELHO LOTO



GRENA MAGNO



AZUL PORTO



AZUL MARINHO ORION



PRETO

GRAVATA STELLAR

- Gravata estreita.
- Confeccionado em tecido de sarja suave, com acolchoamento e forro liso no interior.
- Estreito, sofisticado e moderno corte.
- Costura oblíqua no centro da gravata que serve como ponto de referência para atar o nó.
- Pino de fita têxtil para passar pela cauda e regular o comprimento para se adaptar ao usuário.
- Métodos adequados de marcação: serigrafia, transfer, vinil.
- Ideal como complemento de uniformes empresariais, uniformes de restauração, fatos formais, etc.



	ÚNICA
TAMANHOS	ÚNICA
COMPRIMENTO	141
LARGURA	3



POLIÉSTER 100%



DENSIDAD 450 g/m²



UDS x BOX 200



UDS x BOLSA 1



PRETO



LAÇO CAPRI

- Laço clássico ajustável.
- Confeccionado em tecido de sarja suave e agradável.
- Laço de costura fixo para facilidade utilização.
- Gancho de plástico na parte de trás para fácil abertura e fecho.
- Fita em tecido com passador regulador para melhor ajuste.
- Métodos adequados de marcação: serigrafia, transfer, vinil.
- Ideal como acessório para uniformes de restauração, fatos formais, etc.

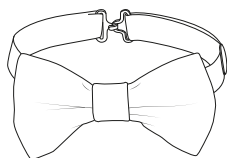

TAMANHOS	ÚNICA
ALTO	51
COMPRIMENTO	6.5
LARGURA	10

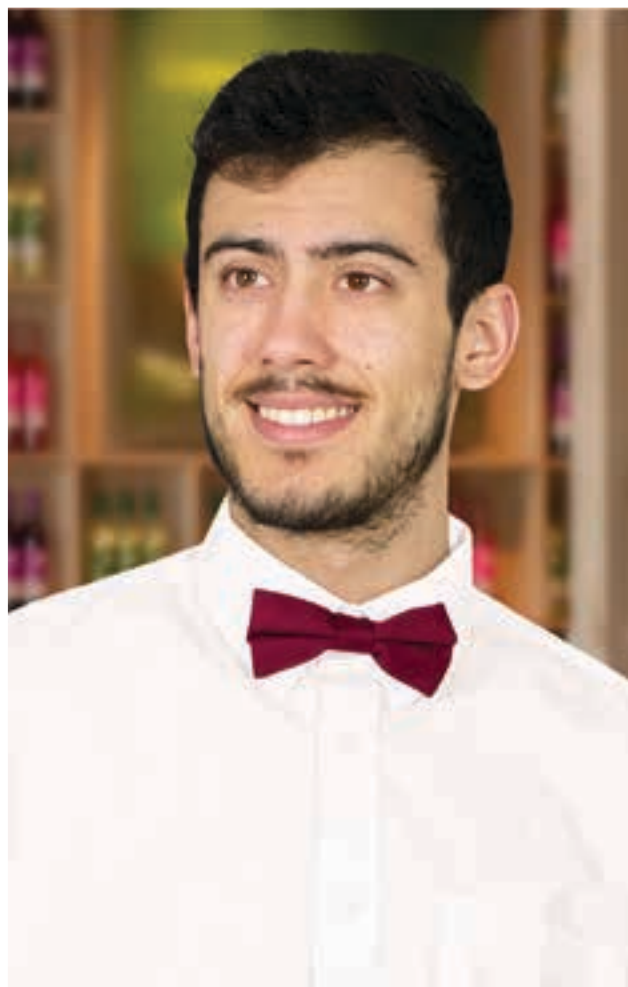

* Complemento do homem Camisa m/comprida OPORTO (página 136).



LENÇO CARLA

- Lenço cachecol curto.
- Confeccionado em tecido de crepado, estreito, leve, suave e agradável ao toque.
- Contorno com costura redobrada que aumenta a sua resistência.
- Métodos adequados de marcação: serigrafia, bordado, transfer, sublimação sobre branco.
- Ideal como complemento de uniformes de empresa.

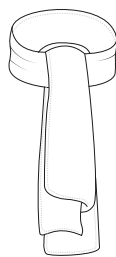

TAMANHOS	ÚNICA
COMPRIMENTO	98
LARGURA	47



* Complemento para mulheres Camisa mulher m/comprida STAR (página 138).

LENÇO BRIGITTE

- Lenço cachecol comprido.
- Confeccionado em tecido de crepado, estreito, leve, suave e agradável ao toque.
- Contorno com costura redobrada que aumenta a sua resistência.
- Métodos adequados de marcação: serigrafia, bordado, transfer, sublimação sobre branco.
- Ideal como complemento de uniformes de empresa.

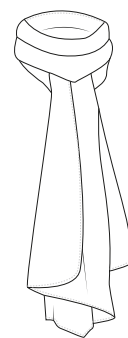

	☉ ÚNICA
TAMANHOS	ÚNICA
COMPRIMENTO	158
LARGURA	47



FAIXA UNIVERSITY

- Faixa de graduação.
- Confeccionada de material de feltro compactado.
- Feltro flexível e denso que se adapta aos ombros.
- Métodos adequados de marcação: serigrafia, transfer, vinil, bordado.
- Ideal para a graduação universitária ou escolar.

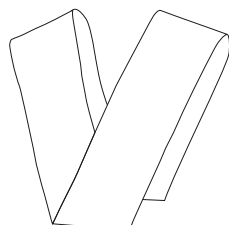

	ÚNICA
TAMANHOS	ÚNICA
COMPRIMENTO	200
LARGURA	13

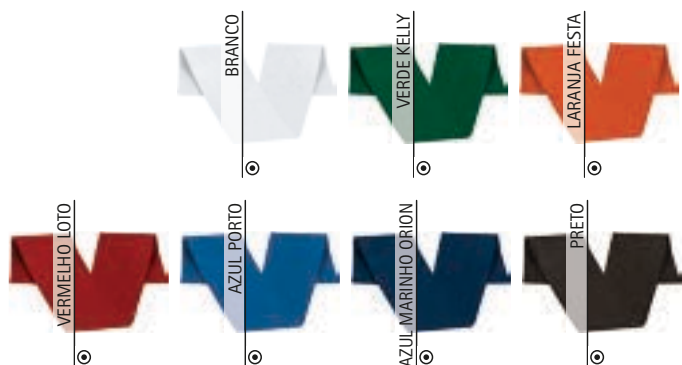
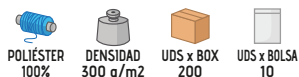

* Complemento do homem Gravata STELLAR (página 355).



FAIXA HONORIS

- Faixa de graduação.
- Fabricada em tecido de poliéster com um toque suave e agradável.
- Costura superior em diagonal que se adapta confortavelmente à forma do ombro.
- Métodos adequados de marcação: sublimação sobre branco, serigrafia, bordado, transfer, vinil.
- Ideal para a graduação universitária.



	ÚNICA
TAMANHOS	ÚNICA
COMPRIMENTO	91
LARGURA	9.5

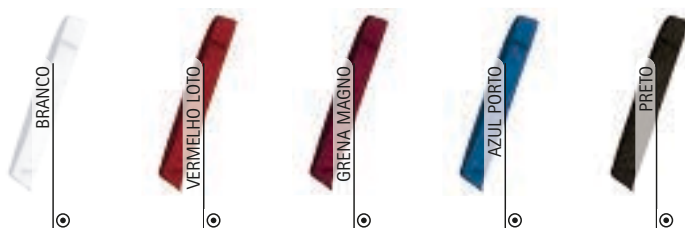

* Complemento para mulheres Calça de senhora ALESSIA (página 220)/Camisa mulher m/ comprida VENEZIA (página 145).



FAIXA LAUDE

- Faixa de graduação aberta.
- Confeccionada em tecido de dupla camada 100% poliéster com acabamento brilhante, suave e agradável.
- Colcoa-se em forma de V sobre os ombros e se adapta comodamente.
- Duplo pesponto em contorno que aumenta a resistência.
- Métodos adequados de marcação: sublimação sobre a cor branca, serigrafia, vinil, bordado.
- Ideal para a graduação universitária o escolar.

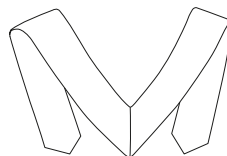

	ÚNICA
TAMANHOS	ÚNICA
COMPRIMENTO	160
LARGURA	12.5



BRAÇELETE PORTATELÉMOVEIS MARATHON

- Bracelete porta-telemóvel.
- Feito de couro sintético durável e fácil de limpar.
- Inclui janela transparente para ver o ecrã do telemóvel.
- Fita elástica larga com fecho de velcro que cabe confortavelmente no braço.
- Fecho de correr para guardar o telemóvel e dois orifícios para cabos ou auscultadores.
- Métodos adequados de marcação: vinil, transfer, serigrafia.
- Ideal para actividades físicas, desportivas e como brindes promocionais.



	ÚNICA
TAMANHOS	ÚNICA
ALTO	10
LARGURA	16

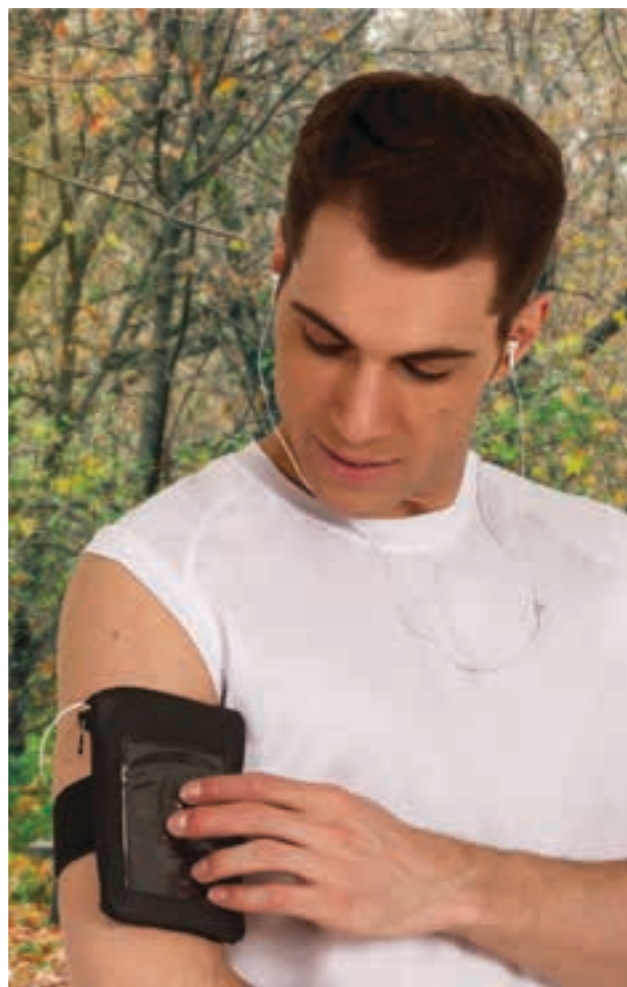
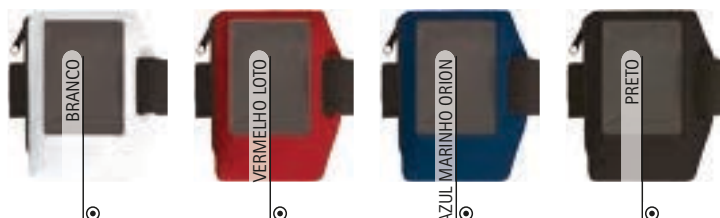

* Complemento do homem T-shirt técnica SPRINT (página 65).

PULSEIRA ATENAS

- Bracelete elástico multiusos.
- Fabricado em elástico têxtil.
- Fecho de velcro para um ajuste cómodo.
- Inclui elástico para um melhor apoio interno.
- Métodos adequados de marcação: bordado, cosidos.
- Ideal como bracelete desportivo e para diferentes utilizações.



TAMANHOS	ÚNICA
ALTO	8
LARGURA	33

POLIÉSTER 85%
 ELASTANO 15%
 DENSIDAD 300 q/m²
 UDS x BOX 200
 UDS x BOLSA 10

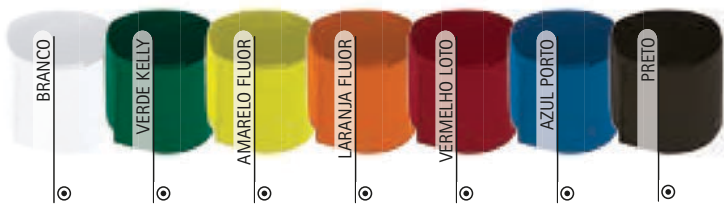

* Complemento para mulheres Conjunto desportivo MARACANA (página 85).



* Complemento para mulheres T-shirt AMANDA (página 47).

PULSO VELCRO IBIZA

- Pulseira de velcro.
- Confeccionado em tecido de poliamida leve e respirável.
- Fivela de plástico com dupla função: para ajustar ao pulso e pendurar pequenos objectos como chaves, fichas, etc.
- Inclui área especial para diferentes tipos de marcação: serigrafia, vinil.
- Ideal para eventos, como brindes promocionais e acessório de roupa desportiva.

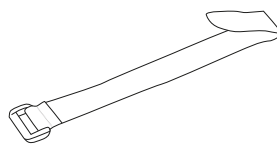

Detalhe: zona para impressão

TAMANHOS	ÚNICA
COMPRIENTO	18
LARGURA	2

POLIAMIDA 100%
 UDS x BOX 2000
 UDS x BOLSA 100

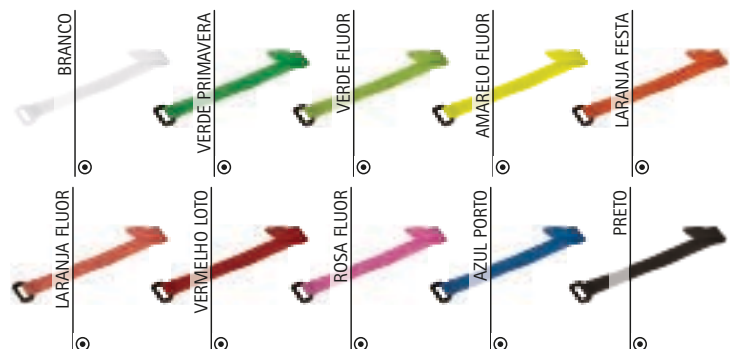



* Complemento Com ventosa MINIPERCHA (página 361).

MINICAMISETA

- Mini t-shirt promocional.
- Confeccionada em tecido 100% poliéster de malha lisa.
- Desenho bicolor na gola e mangas, também disponível em branco.
- Métodos adequados de marcação: sublimação sobre branco, serigrafia, transfer, vinil.
- Ideal para colocar no mini cabide com ventosa e pendurar em janelas, vidros de automóveis ou azulejos.

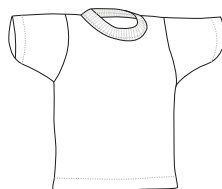

	ÚNICA
TAMANHOS	ÚNICA
COMPRIMENTO	13.5
LARGURA	11



SUBLIMAC.



POLIÉSTER 100%



DENSIDAD 140 g/m2



UDS x BOX 1000



UDS x BOLSA 100

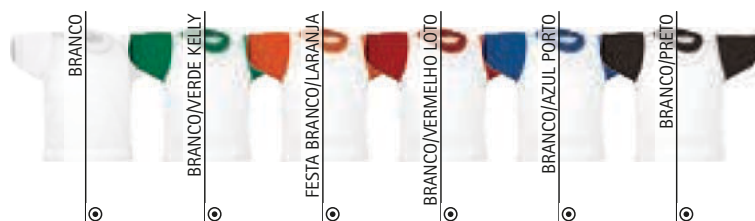

MINIPERCHA COM VENTOSA

- Mini cabide transparente com ventosa.
- Confeccionada de polipropileno resistente e durável.
- Inclui ventosa para pendurar em superfícies lisas ou polidas.
- Ideal para segurar a mini t-shirt e pendurá-la em janelas, vidros de automóveis ou azulejos.

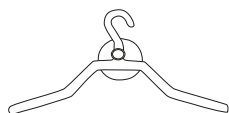

	ÚNICA
TAMANHOS	ÚNICA
COMPRIMENTO	13



POLIPROPILENO 100%



UDS x BOX 2000



UDS x BOLSA 100



* Complemento Mini-t-shirt MINICAMISETA (página 361).

BOLSA INTERIOR TRAVELLER

- Saco porta-documentos interior.
- Confeccionado em tecido leve de popeline mescla de algodão com poliéster resistente e durável.
- Alça de tira elástica têxtil que encaixa confortavelmente sobre o ombro.
- Costuras interiores overlocked para maior resistência.
- Fecho de velcro para manter tudo guardado.
- Métodos adequados de marcação: serigrafia, transfer, vinil, cosidos.
- Ideal como brindes promocionais e para transportar objectos pessoais importantes perto do corpo por baixo da roupa.

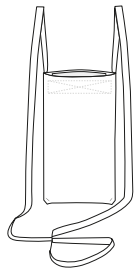

	☉ ÚNICA
TAMANHOS	ÚNICA
COMPRIMENTO	20
LARGURA	11

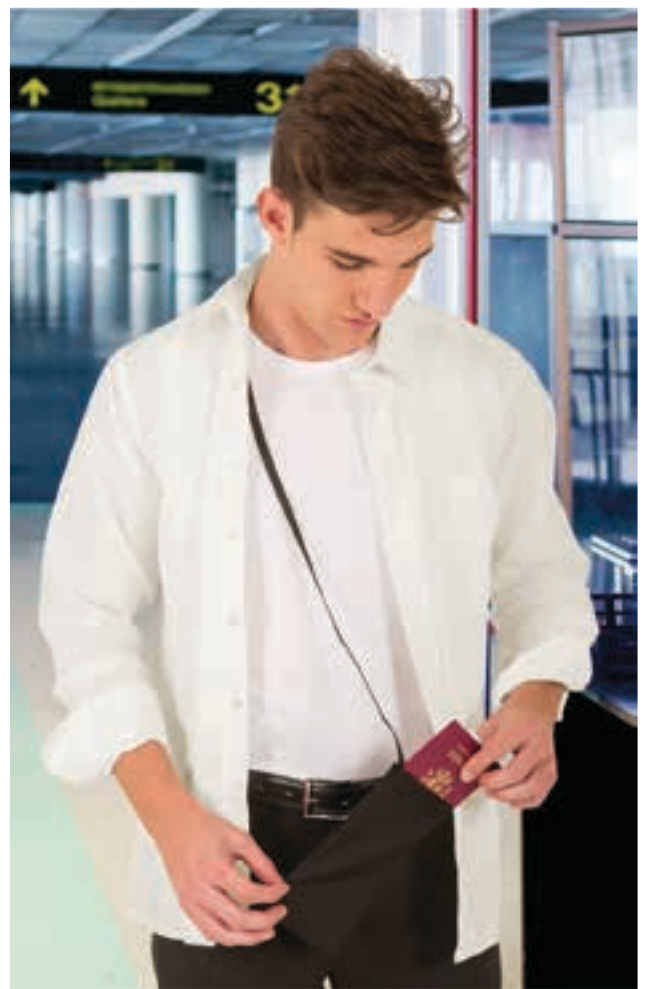
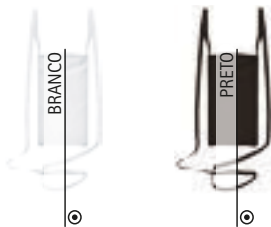

* Complemento do homem T-shirt RACING (página 21) Camisa m/comprida OPORTO (página 136) Calça chino ALEXANDER (página 219).

PANO MICROFIBRA ZEBRA

- Pano de limpeza especial de vidro.
- Confeccionado em tecido de microfibra suave, absorvente e durável, com uma textura listrada que não deixa pêlo de fibra.
- Inclui fita para pendurar num dos cantos superiores para fácil armazenamento e secagem.
- Cantos inferiores arredondados para um melhor acabamento.
- Contornos sobrepostos aumentam a sua resistência.
- Métodos adequados de marcação: serigrafia, bordados, transfer, vinil.
- Ideal para a limpeza de vidros e espelhos.

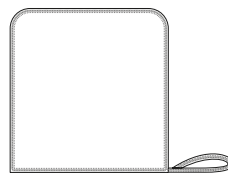

	☉ ÚNICA
TAMANHOS	ÚNICA
COMPRIMENTO	30
LARGURA	30

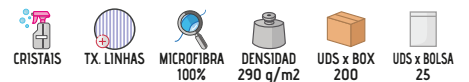

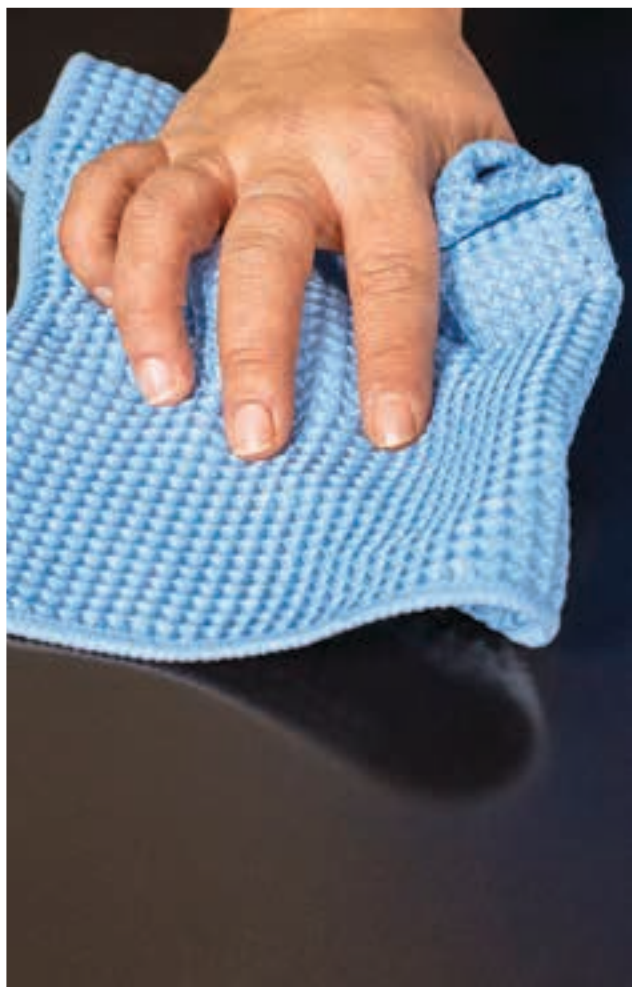

PANO MICROFIBRA GIRAFFE

- Pano de limpeza multiusos.
- Confeccionado em tecido de suave, absorvente e durável em microfibra.
- Inclui fita para pendurar num dos cantos superiores para facilitar o armazenamento e secagem.
- Cantos inferiores arredondados para um melhor acabamento.
- Contornos sobrepostos para uma maior resistência.
- Métodos adequados de marcação: serigrafia, bordado, transfer, vinil.
- Ideal para a limpeza de qualquer superfície.



	ÚNICA
TAMANHOS	ÚNICA
COMPRIMENTO	30
LARGURA	30

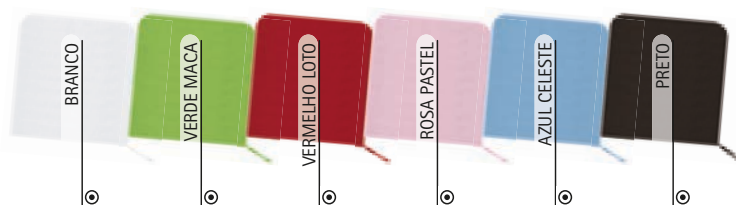

PANO MICROFIBRA BREMEN

- Pano de limpeza, tipo camurça.
- Confeccionado em tecido de microfibra suave, absorvente e durável, com microfilamentos curtos que facilitam a limpeza do pó nas superfícies.
- Inclui fita para pendurar num dos cantos superiores que facilita o seu armazenamento e secagem.
- Cantos inferiores arredondados para um melhor acabamento.
- Contornos sobrepostos que aumentam a sua resistência.
- Métodos adequados de marcação: serigrafia, bordados, transfer, vinil.
- Ideal para a limpeza do pó.



	ÚNICA
TAMANHOS	ÚNICA
COMPRIMENTO	30
LARGURA	30

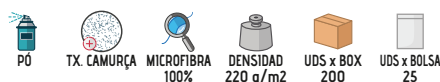

BABETE GINGER

- Babete adulto com cordões.
- Confeccionado em tecido não tecido (TNT) com acabamento em relevo, flexível e repelente.
- Cordões que permitem a sua fixação na parte de trás do pescoço.
- Contornos em debrum que reforçam a sua estrutura.
- Métodos adequados de marcação: serigrafia.
- Ideal para utilização em restaurantes, eventos gastronómicos, festas populares, etc.

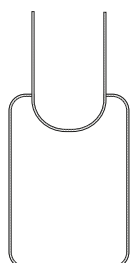

	ADULTO
TAMANHOS	ADULTO
COMPRIMENTO	43,5
LARGURA	31



* Complemento para mulheres T-shirt TIFFANY (página 47).



* Complemento para mulheres T-shirt TIFFANY (página 47).

BABETE SAFFRON

- Babete adulto com cordões.
- Confeccionado em tecido de poliéster plano com um toque de algodão suave, resistente e durável.
- Cordões que permitem a sua fixação à parte de trás da gola.
- Contornos em debrum que reforçam a sua estrutura.
- Métodos adequados de marcação: sublimação sobre branco, serigrafia, vinil, transfer, bordado.
- Ideal para utilização em restaurantes, eventos gastronómicos, festas populares, etc.

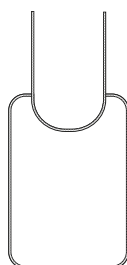

	ADULTO
TAMANHOS	ADULTO
COMPRIMENTO	42,5
LARGURA	31





* Complemento para mulheres T-shirt PARIS (página 46).

AVENTAL PEPPER

- Avental com peto em tecido não tecido.
- Feito de tecido não tecido (TNT) resistente e repelente.
- Cintas laterais para ajustar por nó na cintura e cinta estreita para pendurar à volta da gola.
- Bolso central grande para ter tudo acessível.
- Contornos com costuras dobradas que reforçam a sua estrutura.
- Métodos adequados de marcação: serigrafia.
- Ideal como uniformes de restauração, brindes personalizados e brindes promocionais.

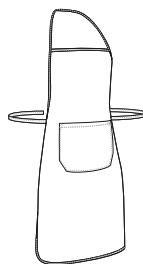

	ÚNICA
TAMANHOS	1
COMPRIMENTO	87
LARGURA	60
LARGURA BOLSO	18
BOLSO LARGO	24

POLIPROPILENO 100%	DENSIDAD 70 q/m ²	UDS x BOX 200	UDS x BOLSA 50

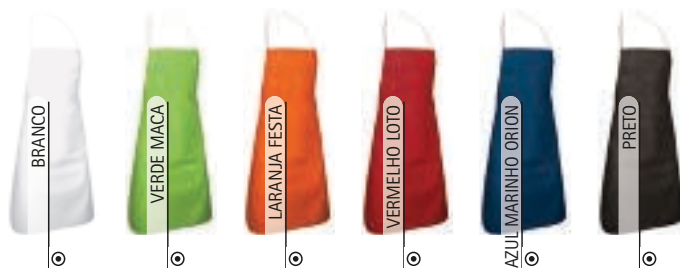

AVENTAL TIMBAL

- Avental com peto e bolso.
- Confeccionado em tecido de microfibra respirável, flexível, confortável e versátil.
- Alças laterais para ajustar por nó na cintura e alça larga para pendurar à volta da gola.
- Bolso central grande para ter tudo acessível.
- Contornos com costuras dobradas que reforçam a sua estrutura.
- Métodos adequados de marcação: sublimação sobre branco, serigrafia, vinil, transfer, bordado.
- Ideal como uniformes de restauração e têxteis publicitários.

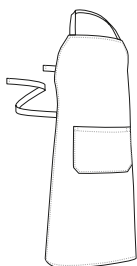

	ÚNICA
TAMANHOS	ÚNICA
COMPRIMENTO	95
LARGURA	65
LARGURA BOLSO	18
BOLSO LARGO	27

SUBLIMAC.	POLIÉSTER 100%	DENSIDAD 180 q/m ²	UDS x BOX 100	UDS x BOLSA 1



* Complemento para mulheres Camisa mulher m/comprida STAR (página 138).

AVENTAL CHEF

- Avental com peto e bolso.
- Confeccionado em tecido de poliéster plano com um suave e agradável toque de algodão.
- Alças laterais para ajustar por nó à cintura e cinta estreita para pendurar à volta da gola.
- Bolso central grande para ter tudo acessível.
- Contornos com costuras dobradas que reforçam a sua estrutura.
- Métodos adequados de marcação: sublimação sobre branco, serigrafia, vinil, transfer, bordado.
- Ideal como uniformes de restauração, brindes personalizados e têxteis publicitários.

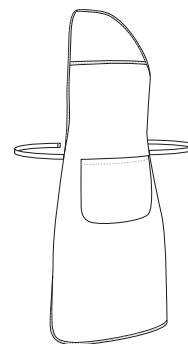

	ÚNICA
TAMANHOS	ÚNICA
COMPRIMENTO	87
LARGURA	60
LARGURA BOLSO	18
BOLSO LARGO	24



* Complemento do homem Camisa m/comprida OPORTO (página 136).





AVENTAL RECIPE

- Avental com peto e bolso, infantil.
- Fabricado em tecido 100% poliéster respirável, macio e agradável ao tato.
- Tiras laterais para ajustar por nó na cintura e tira fina para pendurar ao pescoço.
- Contornos com arestas para um melhor acabamento.
- Grande bolso central para um acesso fácil.
- Métodos adequados de marcação: serigrafia, vinil, transfer, bordado.
- Ideal para brindes promocionais e brindes personalizados.

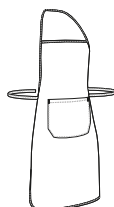

	👤 CRIANÇA
TAMANHOS	CRIANÇA
COMPRIMENTO	77
LARGURA	45

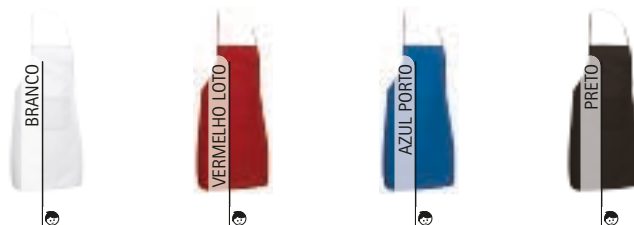

* Complemento para menina Gorro cozinheiro COULANT (página 380).

AVENTAL APPETIZER

- Avental comprido com fenda.
- Fabricado em tecido de sarja mescla de algodão com poliéster para maior durabilidade e resistência.
- Cintura com presilhas para ajuste do nó.
- Abertura frontal para maior mobilidade e conforto.
- Dois bolsos frontais, compartimentados do lado direito, para um acesso fácil a tudo.
- Métodos adequados de marcação: serigrafia, vinil, transfer, bordado.
- Ideal como roupa de trabalho, uniformes de restauração e têxteis publicitários.

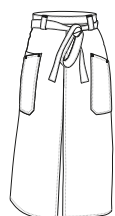

	👤 ÚNICA
TAMANHOS	ÚNICA
ALTO	86.5
LARGURA	96



* Complemento para mulheres Laço CAPRI (página 356) Camisa mulher m/comprida STAR (página 138) Calça de senhora ALESSIA (página 220).

AVENTAL COFFEE

- Avental sem peto multibolsos.
- Confeccionado em tecido de sarja mescla de algodão com poliéster para maior durabilidade e resistência.
- Fitas laterais largas para ajustar mediante laço na cintura.
- Grande bolso central com três compartimentos para ter tudo acessível.
- Contornos com costuras dobradas e laços nos bolsos que aumentam a sua resistência.
- Métodos adequados de marcação: serigrafia, vinil, transfer, bordado.
- Ideal como uniformes de restauração e têxteis publicitários.

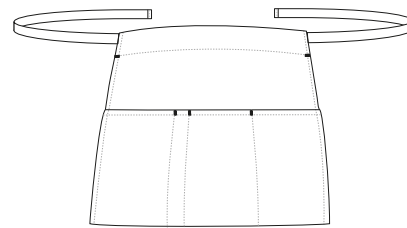

	☉ ÚNICA
TAMANHOS	ÚNICA
COMPRIMENTO	31
LARGURA	58



* Complemento do homem Laço CAPRI (página 356) Camisa m/comprida OPORTO (página 136).

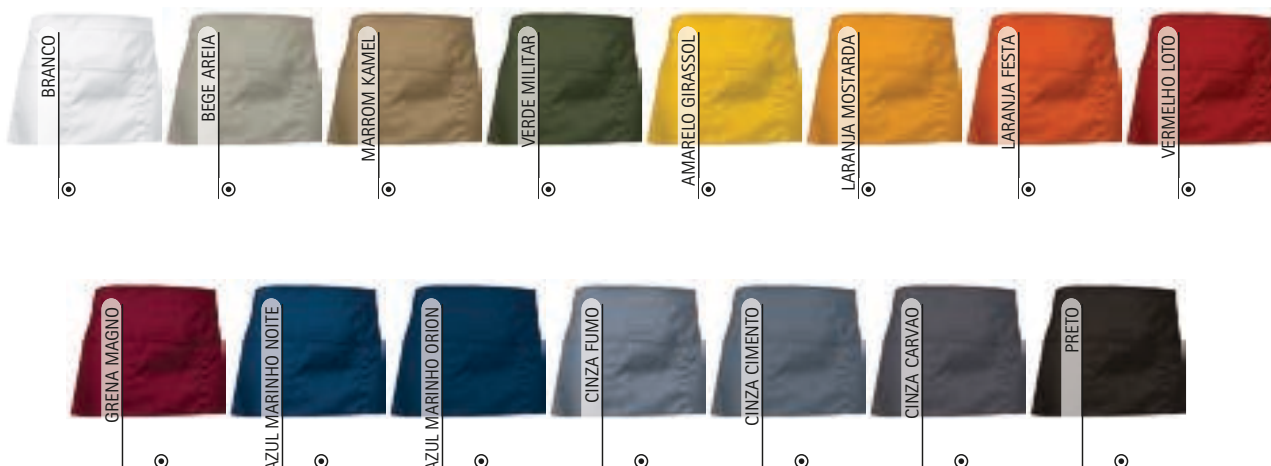

AVENTAL CABERNET

- Avental sem peto multibolsos.
- Confeccionado em tecido de sarja mescla de algodão com poliéster para maior durabilidade e resistência.
- Alças largas para ajustar por nó na cintura.
- Grande bolso central com três compartimentos para ter tudo acessível.
- Contornos com costuras dobradas e laços nos bolsos que aumentam a sua resistência.
- Métodos adequados de marcação: serigrafia, vinil, transfer, bordado.
- Ideal como uniformes de restauração e têxteis publicitários.

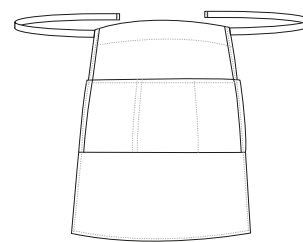

	☉ ÚNICA
TAMANHOS	ÚNICA
COMPRIMENTO	70
LARGURA	65
LARGURA BOLSO	17,5
BOLSO LARGO	23+24+22

POLIÉSTER 65%	ALGODÃO 35%	DENSIDAD 200 g/m ²	UDS x BOX 50	UDS x BOLSA 1
------------------	----------------	----------------------------------	-----------------	------------------



* Complemento para mulheres Calça de senhora ALESSIA (página 220) Camisa mulher m/comprida STAR (página 138).



AVENTAL MERLOT

- Avental sem peto e sem bolsos.
- Confeccionado em tecido de sarja mescla de algodão com poliéster para maior durabilidade e resistência.
- Fitas espessas para ajustar por nós na cintura.
- Contornos com costuras redobradas que reforçam a sua estrutura.
- Métodos adequados de marcação: serigrafia, vinil, transfer, bordado.
- Ideal como uniformes de restauração e têxteis publicitários.

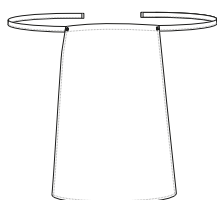

	ÚNICA
TAMANHOS	ÚNICA
COMPRIMENTO	55
LARGURA	73



* Complemento para mulheres Camisa mulher m/comprida VENEZIA (página 145).



AVENTAL FLAMBE

- Avental com peto, multibolsos e costas cruzadas ajustáveis.
- Confeccionado em tecido de sarja mescla de algodão com poliéster para maior durabilidade e resistência.
- Fitas espessas que desde o peito, e se cruzam por passadores laterais para ajustar por nó aos contornos da cintura.
- Com costuras duplas que reforçam a sua estrutura.
- Dois grandes bolsos frontais para ter tudo acessível, com boca oblíqua para conforto.
- Métodos adequados de marcação: serigrafia, vinil, transfer, bordado.
- Ideal como uniformes de restauração e têxteis publicitários.

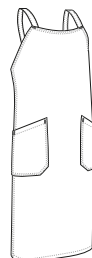

	ADULTO
TAMANHOS	ADULTO
COMPRIMENTO	93
LARGURA	73



Detalhe: vista traseira

* Complemento para mulheres Camisa mulher m/comprida VENEZIA (página 145).

AVENTAL OVEN

- Avental com peto e bolso, com uma relação custo/benefício imbatível e uma vasta gama de cores que o tornam um dos nossos aventais mais vendidos.
- Confeccionado em tecido de sarja mescla de algodão com poliéster para maior durabilidade e resistência.
- Fitas laterais para ajustar por nó na cintura e tira larga para pendurar à volta da gola.
- Bolso central grande para ter tudo acessível.
- Contornos com costuras dobradas e laços no bolso que aumentam a sua resistência.
- Métodos adequados de marcação: serigrafia, vinil, transfer, bordado.
- Ideal como uniformes de restauração, brindes personalizados e têxteis publicitários.

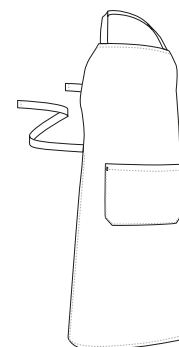

	☉ ÚNICA
TAMANHOS	ÚNICA
COMPRIMENTO	96
LARGURA	70
LARGURA BOLSO	18
BOLSO LARGO	27

POLIÉSTER 65%
 ALGODÃO 35%
 DENSIDAD 210 q/m²
 UDS x BOX 50
 UDS x BOLSA 1



* Complemento para mulheres Gorro cozinheiro COULANT (página 380).



AVENTAL BISTRO

- Avental com peto, multibolsos e gola em V.
- Confeccionado em tecido de sarja mescla de algodão com poliéster para maior durabilidade e resistência.
- Gola em V que se adapta confortavelmente e alças laterais grossas para melhor ajuste.
- Um bolso esquerdo no peito para facilitar a marcação, com compartimento para caneta e um bolso central de canguru para manter tudo acessível.
- Bordados duplos para reforçar a sua estrutura.
- Métodos adequados de marcação: serigrafia, vinil, transfer, bordado.
- Ideal como uniformes de restauração e têxteis publicitários.

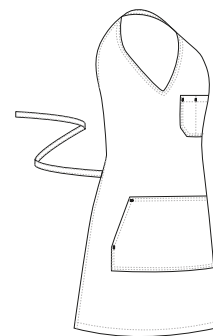

TAMANHOS	PEQUENO	GRANDE
COMPRIMENTO	84.5	100
LARGURA	67.5	73.5

POLIÉSTER 65%
 ALGODÃO 35%
 DENSIDAD 210 q/m²
 UDS x BOX 50
 UDS x BOLSA 1



* Complemento para mulheres T-shirt técnica RESISTANCE (página 63) Calça CASTER (página 222).



Detalhe: vista traseira



* Complemento para mulheres Camisa mulher m/comprida STAR (página 138).

AVENTAL SAUVIGNON

- Avental comprido sem bolsos com alças ocultas por baixo da carcela.
- Fabricado em tecido de sarja mescla de algodão com poliéster para maior durabilidade e resistência.
- Cintas laterais para atar na cintura.
- Cintura com carcela dupla, debrum em cor contrastante na frente e dois ilhós ocultos para passar as fitas e esconder o nó.
- Bordas com bainha para maior durabilidade e resistência.
- Métodos adequados de marcação: bordado, serigrafia, vinil, transfer.
- Ideal para uniformes de restauração e têxteis publicitários.

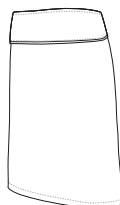

	ÚNICA
TAMANHOS	ÚNICA
ALTO	60
COMPRIMENTO	100

POLIÉSTER 65%	DENSIDAD 210 q/m ²	UDS x BOX 50	UDS x BOLSA 1
------------------	----------------------------------	-----------------	------------------



AVENTAL TARTARE

- Avental com peto, bolso e risca de giz.
- Confeccionado em tecido sarja mescla de algodão com poliéster para maior durabilidade e resistência.
- Alças laterais grossas para ajustar com um nó na cintura e uma alça larga para pendurar à volta do pescoço.
- Grande bolso central para um acesso fácil.
- Contornos com costuras duplas para reforçar a sua estrutura.
- Métodos adequados de marcação: serigrafia, vinil, transfer, bordados.
- Ideal como roupa de trabalho, uniformes de restauração e brindes personalizados.

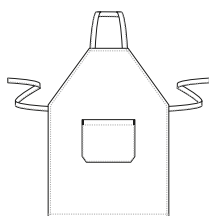

	ÚNICA
TAMANHOS	ÚNICA
ALTO	86.5
LARGURA	70

POLIÉSTER 65%	ALGODÃO 35%	DENSIDAD 200 q/m ²	UDS x BOX 50	UDS x BOLSA 1
------------------	----------------	----------------------------------	-----------------	------------------



* Complemento do homem Jaqueta de cozinheiro ROAST (página 376) Gorro cozinheiro RATATOUILLE (página 381) Calças cozinheiro SPICE (página 239).

AVENTAL MARLON

- Avental com peto de ganga e multibolsos.
- Confeccionado em tecido de ganga pré-lavado 100% algodão, macio e confortável.
- Alças laterais grossas para ajustar por meio de um nó na cintura e alça larga ajustável com botão metálico para pendurar ao pescoço.
- Bolso no peito para realçar a marca e grande bolso no compartimento central para manter tudo acessível.
- Os contornos são reforçados com costura dupla e tachas metálicas nos bolsos para reforçar a estrutura.
- Métodos adequados de marcação: serigrafia, bordado, transfer, patches.
- Ideal para uniformes de restauração, têxteis publicitários e brindes personalizados.

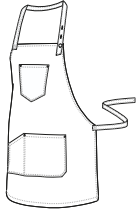

	☉ ÚNICA
TAMANHOS	ÚNICA
COMPRIMENTO	66
LARGURA	85



ALGODÃO
100%



DENSIDAD
280 g/m²



UDS x BOX
50



UDS x BOLSA
1



* Complemento do homem T-shirt SUN (página 22).

AVENTAL DUNTON

- Avental sem peto de ganga e multibolsos.
- Confeccionado em tecido de ganga pré-lavado 100% algodão, macio e confortável.
- Alças laterais grossas, cor de caramelo, para ajustar com um nó na cintura.
- Bolso com compartimento grande para manter tudo acessível, incluindo um bolso para canetas.
- Os contornos com bainha e as tachas metálicas nos bolsos reforçam a estrutura.
- Métodos adequados de marcação: serigrafia, bordados, transfer, patches.
- Ideal para uniformes de restauração e têxteis publicitários.

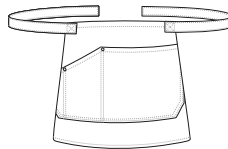

	☉ ÚNICA
TAMANHOS	ÚNICA
COMPRIMENTO	31
LARGURA	58



ALGODÃO
100%



DENSIDAD
260 g/m²



UDS x BOX
100



UDS x BOLSA
1



* Complemento para mulheres T-shirt PARIS (página 46).



* Complemento para mulheres T-shirt PARIS (página 46).

AVENTAL CORIANDER

- Avental com peto de ganga e multibolsos.
- Confeccionado em tecido de ganga pré-lavado 100% algodão, macio e confortável.
- Alças laterais grossas, cor de caramelo, para ajustar com um nó na cintura e uma alça larga ajustável com um botão metálico para pendurar à volta do pescoço.
- Bolso no peito para realçar a marca e grande bolso no compartimento central para manter tudo acessível.
- Os contornos são reforçados com pespontos duplos e tachas metálicas nos bolsos para reforçar a estrutura.
- Métodos adequados de marcação: serigrafia, bordado, transfer, patches.
- Ideal para uniformes de restauração e têxteis publicitários.

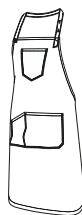

	ÚNICA
TAMANHOS	ÚNICA
COMPRIMENTO	92
LARGURA	88

ALGODÃO 100%	DENSIDAD 250 q/m2	UDS x BOX 50	UDS x BOLSA 1
--------------	-------------------	--------------	---------------



AVENTAL FLAMENCO

- Avental com peto e detalhe flamenco.
- Confeccionado em tecido de poliéster plano com um suave e agradável toque de algodão.
- Estampado de poá com cor contrastante que traz originalidade e alegria à cozinha.
- Alças laterais para ajustar por nó na cintura e cinta estreita para pendurar à volta da gola.
- Parte inferior com três franzidos imitando o estilo tradicional flamenco.
- Métodos adequados de marcação: serigrafia, vinil, transfer, bordado.
- Ideal como brindes personalizados, têxteis publicitários e souvenir.

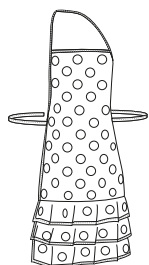

	👶 CRIANÇA	👦 JÚNIOR	👤 ADULTO
TAMANHOS	CRIANÇA	JÚNIOR	ADULTO
COMPRIMENTO	50	68.5	79
LARGURA	39.5	48.5	60

POLIÉSTER 100%	DENSIDAD 170 q/m2	UDS x BOX 100	UDS x BOLSA 10
----------------	-------------------	---------------	----------------



* Complemento para menina Gorro cozinheiro COULANT (página 380).
Complemento do homem T-shirt MATRIX (página 26).

JAQUETA COZINHEIRO M/C **CAYENNE**

- Casaco de chef de manga curta.
- Confeccionado em tecido de popelina leve, mescla de algodão com poliéster para maior durabilidade e resistência.
- Gola redonda aberta, estilo Mao, para maior conforto.
- Abotoadura dupla para maior elegância e estilo e fendas laterais na cintura para maior conforto.
- Bolso no peito esquerdo e bolsos para canetas na manga esquerda para um acesso fácil.
- Métodos adequados de marcação: bordado, serigrafia, vinil, transfer.
- Ideal como roupa de trabalho e uniformes de restauração.

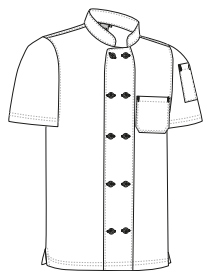

TAMANHOS	ADULTO					3XL
	S	M	L	XL	XXL	
ALTO	69.5	72.5	75.5	78.5	81.5	84.5
LARGURA	54	57	60	63	66	69



* Complemento do homem Calças cozinheiro SIRLOIN (página 239).



JAQUETA DE COZINHEIRO **ROAST**

- Casaco de chef de manga comprida.
- Confeccionado em tecido sarja mescla de algodão com poliéster para maior durabilidade e resistência.
- Gola redonda aberta, estilo Mao, para maior conforto.
- Abotoadura dupla para maior elegância e estilo.
- Bolso no peito esquerdo e bolsos para canetas na manga esquerda para fácil acesso.
- Métodos adequados de marcação: bordado, serigrafia, vinil, transfer.
- Ideal como roupa de trabalho e uniformes de restauração.

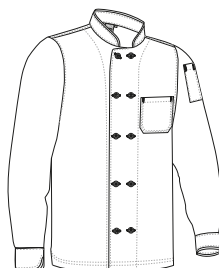

TAMANHOS	ADULTO					3XL
	S	M	L	XL	XXL	
COMPRIMENTO	67.5	70.5	73.5	76.5	79.5	82.5
LARGURA	55	58	61	64	67	70



* Complemento do homem Calças cozinheiro SPICE (página 239).



LENÇO TRATTORIA

- Bandana de pirata triangular para cozinha.
- Confeccionado em tecido sarja mescla de algodão com poliéster para maior durabilidade e resistência.
- Contornos com costuras duplas para reforçar a sua estrutura.
- Métodos adequados de marcação: serigrafia, vinil, transfer, bordado.
- Ideal para uniformes de restauração, na cabeça ou na gola.

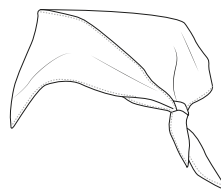

	ÚNICA
TAMANHOS	ÚNICA
LARGURA	70
LARGO1	98
LARGO2	70



* Complemento do homem Avental FLAMBE (página 370) Boné pirata bandana BARBECUE (página 377).

BONÉ PIRATA BANDANA BARBECUE

- Boné tipo bandana.
- Confeccionado em tecido sarja mescla de algodão com poliéster para maior durabilidade e resistência.
- Banda larga ao redor do perímetro com um pico na parte de trás, o que permite que o boné seja fixado com um nó, proporcionando um melhor ajuste e permitindo que o cabelo seja atado para trás.
- Costuras interiores overlocked que aumentam a sua resistência.
- Métodos adequados de marcação: serigrafia, vinil, transfer, bordado.
- Ideal como roupa de trabalho e uniformes de restauração.

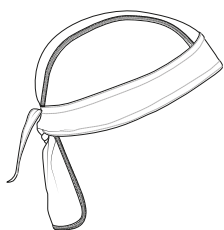

	ADULTO
TAMANHOS	ADULTO
ALTO	55
CONTORNO	18.5

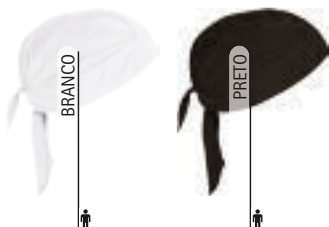

* Complemento para mulheres Avental FLAMBE (página 370) Camisa mulher m/ comprida STAR (página 138).

GORRO PIRATA WOK

- Gorro bandana de pirata com malha para cozinha.
- Confeccionado em tecido sarja mescla de algodão com poliéster para maior durabilidade e resistência, com malha na parte central superior que favorece a ventilação.
- Banda larga à volta do perímetro com toalha absorvente no interior, para evitar que o suor entre no rosto, e um pico na parte de trás que permite a sua fixação com um nó, proporcionando um melhor ajuste e permitindo que o cabelo seja enfiado.
- Costuras interiores overlapped que aumentam a sua resistência.
- Métodos adequados de marcação: serigrafia, vinil, transfer, bordado.
- Ideal como roupa de trabalho e uniformes de restauração.

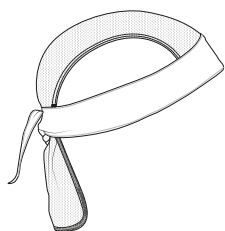

	ADULTO
TAMANHOS	ADULTO
ALTO	19
CONTORNO	55



* Complemento do homem Avental FLAMBE (página 370) T-shirt WAVE (página 24).

GORRO ALIMENTAÇÃO BOWER

- Gorro de cozinha com malha e bainha.
- Confeccionado em tecido de sarja mescla de algodão com poliéster para maior durabilidade e resistência, com malha na parte central superior que favorece a ventilação.
- Contorno com bainha decorativa larga, costas com abertura e fecho de velcro para um melhor ajuste e melhor suporte.
- Contorno com costuras dobradas que reforçam a sua estrutura.
- Métodos adequados de marcação: serigrafia, vinil, transfer, bordado.
- Ideal como roupa de trabalho e uniformes de restauração.

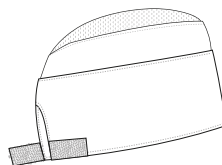

	ADULTO
TAMANHOS	ADULTO
COMPRIMENTO	10
LARGURA	35.5



* Complemento do homem T-shirt ARROW (página 39) Avental CHEF (página 366).



GORRO ALIMENTAÇÃO **SPINNER**

- Gorro de cozinha, tipo gatsby.
- Confeccionado em tecido de sarja mescla de algodão com poliéster para maior durabilidade e resistência.
- Semi-rígido, curvado e forrado com tecido para maior conforto.
- Elástico em torno de todo o contorno que se adapta confortavelmente e recolhe todos os cabelos.
- As costuras interiores overlocked que aumentam a sua resistência.
- Métodos adequados de marcação: serigrafia, vinil, transfer, bordado.
- Ideal como roupa de trabalho e uniformes de restauração.

	ADULTO
TAMANHOS	ADULTO
COMPRIMENTO	55
LARGURA	39



POLIÉSTER 65%	ALGODÃO 35%	DENSIDAD 210 q/m2	UDS x BOX 200	UDS x BOLSA 10
------------------	----------------	----------------------	------------------	-------------------



* Complemento para mulheres Polo VALLEY (página 95)Avental OVEN (página 371).

BONÉ **SMOOTHY**

- Gorro de cozinha com malha, viseira de estilo estilo gatsby.
- Viseira forrada com tecido de sarja mescla de algodão com poliéster para maior durabilidade e resistência, parte superior da malha que favorece a ventilação.
- Semi-rígida e viseira curva para maior conforto.
- Elástico em torno de todo o contorno que se adapta confortavelmente e recolhe todas as costuras interiores.
- Costuras interiores overlocked para maior resistência.
- Métodos adequados de marcação: serigrafia, vinil, transfer.
- Ideal como roupa de trabalho e uniformes de restauração.

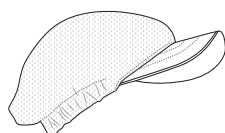

	ADULTO
TAMANHOS	ADULTO
CONTORNO	55

POLIÉSTER 90%	ALGODÃO 10%	DENSIDAD 150 q/m2	UDS x BOX 200	UDS x BOLSA 10
------------------	----------------	----------------------	------------------	-------------------



* Complemento para mulheres Avental FLAMBE (página 370)T-shirt WAVE (página 24).

GORRO COZINHEIRO COULANT

- Gorro de chef, estilo francês.
- Confeccionado em tecido de sarja mescla de algodão com poliéster para maior durabilidade e resistência.
- Plissado para um efeito boleado.
- Contorno largo com fecho de velcro na parte de trás para um melhor ajuste.
- Nas costuras interiores overlocked para uma maior resistência.
- Métodos adequados de marcação: serigrafia, vinil, transfer, bordado.
- Ideal como roupa de trabalho e uniformes de restauração.

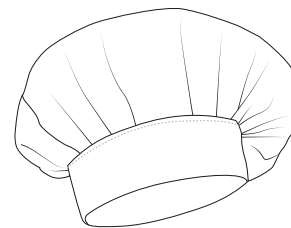

	ADULTO
TAMANHOS	ADULTO
COMPRIMENTO	23
LARGURA	32.5



* Complemento do homem Avental CHEF (página 366) Camisa m/comprida OPORTO (página 136).

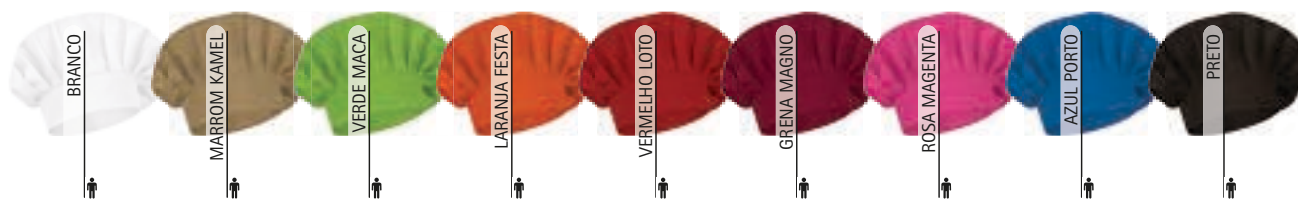



* Complemento para mulheres Polo VALLEY (página 95).

GORRO COZINHEIRO CORDON

- Gorro de chef alto com malha.
- Confeccionado em tecido de sarja mescla de algodão com poliéster para maior durabilidade e resistência, com malha no centro superior para ventilação.
- Forma tubular com dobragem dupla e entretela de reforço interior para maior resistência.
- Contorno largo com abertura para trás e fixação de velcro para melhor ajuste.
- Métodos adequados de marcação: serigrafia, vinil, transfer, bordado.
- Ideal como roupa de trabalho e uniformes de restauração.

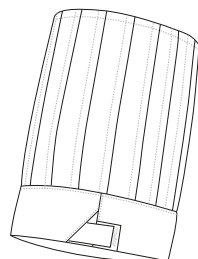

	ADULTO
TAMANHOS	ADULTO
COMPRIMENTO	27
LARGURA	29

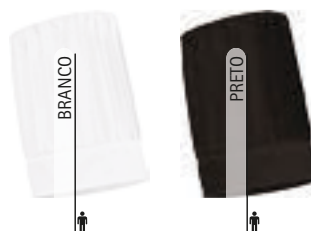

GORRO COZINHEIRO RATATOUILLE

- Gorro de chef com risca de giz.
- Confeccionado em tecido de sarja mescla de algodão com poliéster para maior durabilidade e resistência.
- Parte superior plissada para um efeito de aba.
- Contorno largo com fecho de velcro na parte de trás para um melhor ajuste.
- Costuras interiores overlocked para maior resistência.
- Métodos adequados de marcação: serigrafia, vinil, transfer, bordados.
- Ideal como roupa de trabalho e uniformes de restauração.

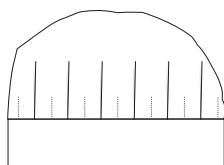

	ADULTO
TAMANHOS	ADULTO
ALTO	23
CONTORNO	65



* Complemento do homem Jaqueta de cozinheiro ROAST (página 376).

PANO DE COZINHA **COOKING**

- Pano de cozinha com desenho às riscas horizontais.
- Fabricado em tecido plano leve 100% algodão, macio, resistente e durável, com fio tingido e desenho de riscas horizontais.
- Costuras com bainha e argolas de segurança nos cantos para maior resistência e durabilidade.
- Inclui fita para pendurar num lateral traseiro para facilitar o armazenamento e secagem.
- Métodos adequados de marcação: serigrafia, bordado, transfer.
- Ideal para limpar superfícies de cozinha.

New



	☉ ÚNICA
TAMANHOS	ÚNICA
ALTO	51
COMPRIMENTO	70

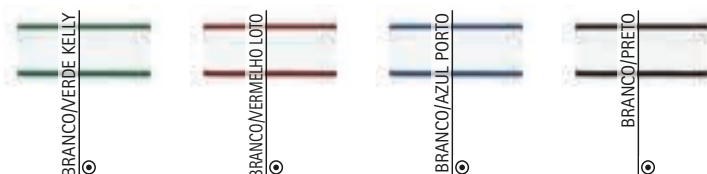
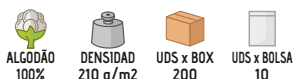

PEGA DE COZINHA **PUDDING**

- Pano de cozinha pequeno e acolchoado.
- Confeccionado em tecido suave e durável 100% algodão com acolchoamento interior para maior conforto.
- Lado dianteiro com acolchoamento em forma de diamante fofo para melhor aderência aos utensílios de cozinha.
- Borda com debrum decorativo para maior durabilidade.
- Fita para pendurar num canto para fácil fixação e secagem.
- Métodos adequados de marcação: serigrafia, vinil, transfer.
- Ideal para utilização na cozinha y hotelaria.

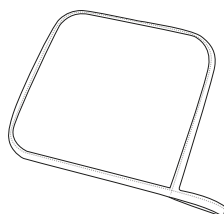

	☉ ÚNICA
TAMANHOS	ÚNICA
COMPRIMENTO	17
LARGURA	17

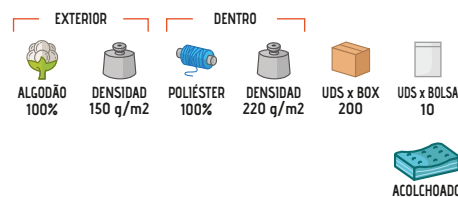

* Complemento para mulheres Avental CHEF (página 366)T-shirt TIGER (página 40).

New



PANO DE COZINHA **KITCHEN**

- Pano de cozinha com desenho às riscas e a quadros.
- Fabricado em tecido plano leve, macio, resistente e duradouro, 100% algodão, com desenho às riscas e a quadros tingido com fio.
- Costuras com bainha e presilhas de segurança nos cantos para maior resistência e durabilidade.
- Inclui fita para pendurar num lateral traseiro para facilitar o armazenamento e secagem.
- Métodos adequados de marcação: serigrafia, bordado, transfer.
- Ideal para a limpeza de superfícies de cozinha.

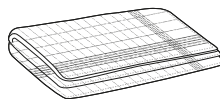

	☉ ÚNICA
TAMANHOS	ÚNICA
ALTO	48
COMPRIMENTO	70

ALGODÃO
100%

DENSIDAD
180 g/m²

UDS x BOX
200

UDS x BOLSA
10



PANO MICROFIBRA **RHINO**

- Pano de limpeza em microfibra.
- Fabricado em tecido waffle de microfibra macio, absorvente e durável.
- Inclui fita para pendurar num dos cantos superiores para facilitar o armazenamento e secagem.
- Cantos inferiores arredondados para um melhor acabamento.
- Contornos sobrepostos para maior resistência.
- Métodos adequados de marcação: serigrafia, bordados, transfer, vinil.
- Ideal para a limpeza de superfícies de cozinha.

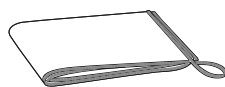

	☉ ÚNICA
TAMANHOS	ÚNICA
ALTO	40
COMPRIMENTO	70

POLIÉSTER
80%

POLIAMIDA
20%

DENSIDAD
400 g/m²

UDS x BOX
200

UDS x BOLSA
5

TEX. GOFRE



New

GUARDANAPO MENU

- Guardanapo de tecido para hotelaria.
- Confeccionado em tecido de cetim espesso, denso e absorvente, com felpado em ambos os lados e acabamento de toque sedoso.
- Bordado com debrum decorativo para maior durabilidade.
- Métodos adequados de marcação: sublimação sobre branco, serigrafia, vinil, transfer, bordado.
- Ideal para utilização em restaurantes.

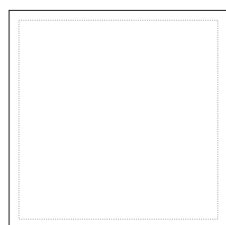

	☉ ÚNICA
TAMANHOS	ÚNICA
COMPRIMENTO	43
LARGURA	43



* Complemento Toalhas de mesa descartáveis grande HOSTEX (página 388).



GUARDANAPO ICECREAM

- Guardanapo de tecido para hotelaria.
- Fabricado em tecido acetinado 100% poliéster com acabamento brilhante, resistente, absorvente e durável.
- Bainha decorativa para maior durabilidade.
- Métodos adequados de marcação: sublimação, serigrafia, transfer, bordados.
- Ideal para hotelaria e restauração.

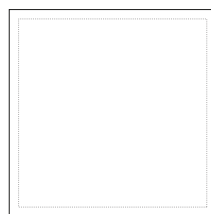

	☉ ÚNICA
TAMANHOS	ÚNICA
COMPRIMENTO	46
LARGURA	46



* Complemento Mantel MUFFIN (página 386).



* Complemento Guardanapo MENU (página 384).

MANTEL DINNER

- Toalha de mesa quadrada.
- Confeccionado em tecido de cetim, denso e absorvente, com ambos os lados felpados e acabados com um toque sedoso.
- Bainha decorativa à volta do bordo para maior durabilidade.
- Métodos adequados de marcação: serigrafia, transfer, bordado.
- Ideal para utilização em restaurantes.

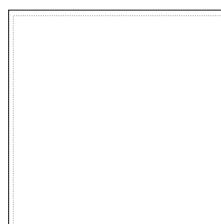

	ÚNICA
TAMANHOS	ÚNICA
COMPRIMENTO	142
LARGURA	142



MANTEL BRUNCH

- Toalha de mesa redonda.
- Confeccionado em tecido de cetim, denso e absorvente, com ambos os lados felpados e acabados com um toque sedoso.
- Bainha decorativa à volta do bordo para maior durabilidade.
- Métodos adequados de marcação: serigrafia, transfer, bordado.
- Ideal para utilização em restaurantes.

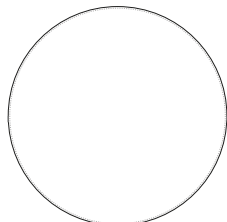

	ÚNICA
TAMANHOS	ÚNICA
DIÂMETRO	148

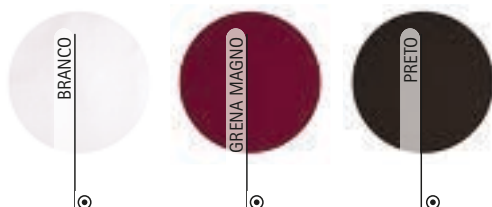

* Complemento Guardanapo MENU (página 384).

MANTEL MUFFIN

- Toalha de mesa quadrada grande em tecido.
- Fabricada em tecido acetinado 100% poliéster com acabamento brilhante, resistente, absorvente e durável.
- Borda decorativa com bainha para maior durabilidade.
- Métodos adequados de marcação: sublimação sobre branco, serigrafia, transfer, bordados.
- Ideal para hotelaria e restauração.

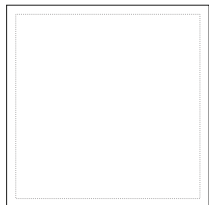

	☉ ÚNICA
TAMANHOS	ÚNICA
COMPRIMENTO	150
LARGURA	150



SUBLIMAC.



POLIÉSTER
100%



DENSIDAD
220 q/m2



UDS x BOX
40



UDS x BOLSA
1



* Complemento Guardanapo ICECREAM (página 384).



MANTEL SAUCE

- Toalha de mesa quadrada.
- Fabricada em tecido acetinado 100% poliéster com acabamento brilhante, resistente, absorvente e durável.
- Borda decorativa com bainha para maior durabilidade.
- Métodos adequados de marcação: sublimação sobre branco, serigrafia, transfer, bordados.
- Ideal para hotelaria e restauração.

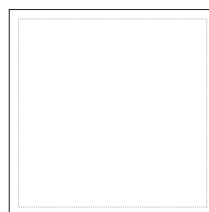

	☉ ÚNICA
TAMANHOS	ÚNICA
COMPRIMENTO	98
LARGURA	98



SUBLIMAC.



POLIÉSTER
100%



DENSIDAD
220 q/m2



UDS x BOX
50



UDS x BOLSA
1



* Complemento Guardanapo ICECREAM (página 384).

MANTEL BANQUET

- Rolo contínuo de tecido não tecido.
- Feito de tecido não tecido (TNT) resistente e repelente.
- Rolo completo para corte à medida.
- Ideal para hotéis, cantinas, serviços de catering, banquetes populares e outros usos.

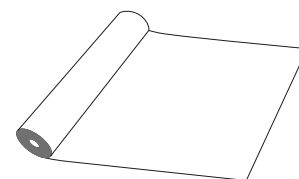

	☉ ÚNICA
TAMANHOS	ÚNICA
LARGURA	120
COMPRIMENTO (METROS)	100



* Complemento Guardanapo MENU (página 384).

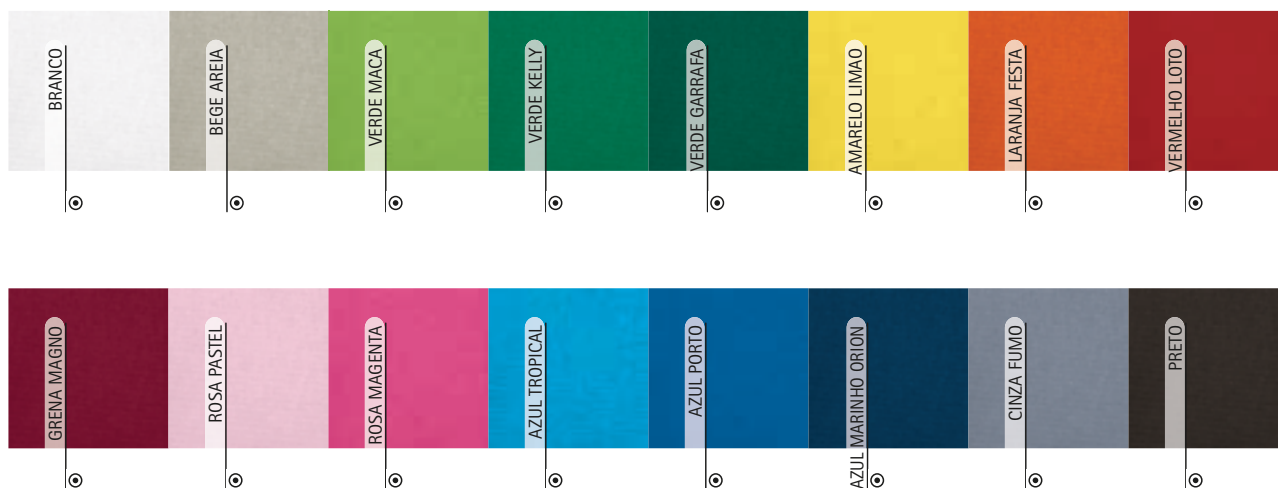

TOALHAS DE MESA DESCARTÁVEIS GRANDE HOSTEX

- Toalha de mesa descartável de grande tamanho.
- Feita de tecido não tecido (TNT) resistente e repelente.
- Rolos de 100 unidades pré-cortados para fácil utilização.
- Ideal para hotéis, cantinas, serviços de catering, etc.



	☉ ÚNICA
TAMANHOS	ÚNICA
COMPRIMENTO	120
LARGURA	120

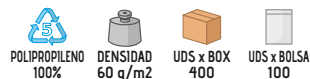

* Complemento Guardanapo MENU (página 384).

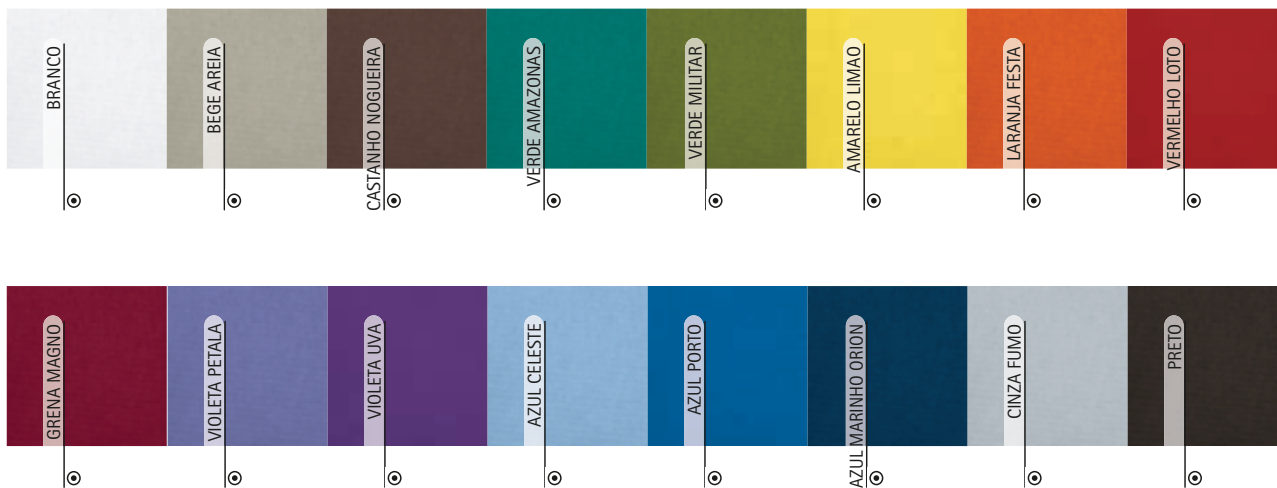

TOALHAS DE MESA DESCARTÁVEIS CAMINO HOSTEX

- Caminho de mesa descartável.
- Feito de tecido não tecido (TNT) resistente e repelente.
- Rolos de 100 unidades pré-cortados para fácil utilização.
- Ideal para hotéis, cantinas, serviços de catering, etc.



	☉ ÚNICA
TAMANHOS	ÚNICA
COMPRIMENTO	120
LARGURA	40

POLIPROPILENO 100%
 DENSIDAD 60 g/m²
 UDS x BOX 900
 UDS x BOLSA 100

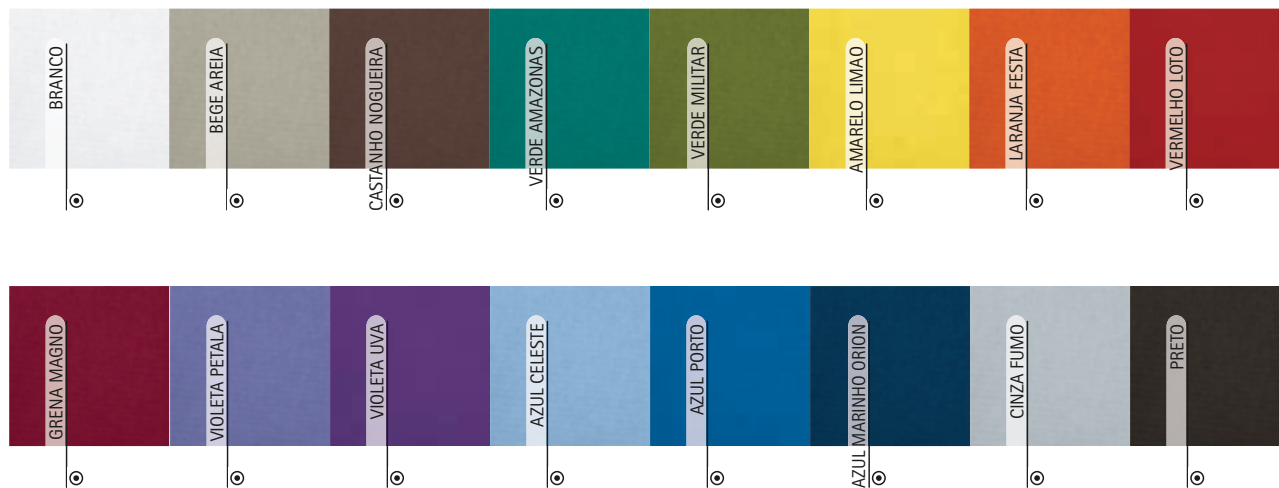

TOALHAS DE MESA DESCARTÁVEIS INDIVIDUAL **HOSTEX**

- Toalha de mesa individual de tecido não tecido descartável.
- Feito de tecido não tecido (TNT) resistente e repelente.
- Ideal para hotéis, cantinas, serviços de catering, etc.



	<input checked="" type="radio"/> ÚNICA
TAMANHOS	ÚNICA
COMPRIMENTO	50
LARGURA	35

POLIPROPILENO 100%
 DENSIDAD 60 g/m²
 UDS x BOX 2000
 UDS x BOLSA 100



* Complemento Guardanapo MENU (página 384).

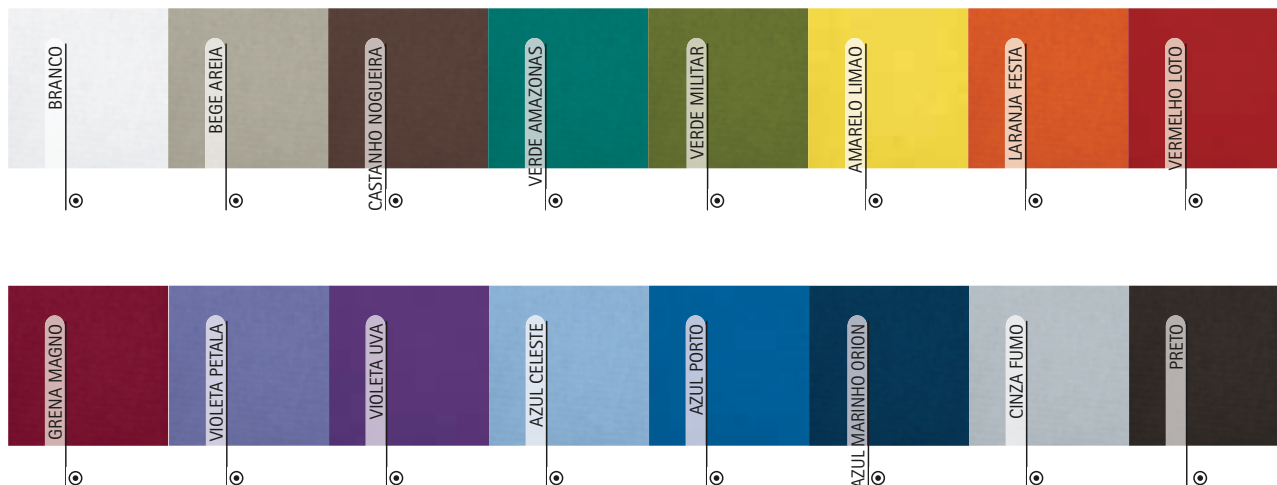

MANTEL BREAKFAST



- Toalha de mesa individual descartável.
- Feito de tecido não tecido (TNT) leve, resistente e repelente.
- Ideal para hotéis, cantinas, serviços de catering, etc.



	<input checked="" type="radio"/> ÚNICA
TAMANHOS	ÚNICA
ALTO	30
COMPRIMENTO	45



* Complemento Guardanapo MENU (página 384).

FUNDA CADEIRA THRONE

- Capa para cadeira.
- Fabricada em tecido de malha elástica lisa, flexível e resistente.
- Costuras interiores com overlock para maior durabilidade.
- Bainha com debrum e quatro bolsos interiores reforçados para fixação às patas.
- Métodos adequados de marcação: serigrafia, vinil, transfer.
- Ideal para restaurantes, cerimónias, banquetes, eventos, etc.



	<input checked="" type="radio"/> ÚNICA
TAMANHOS	ÚNICA
COMPRIMENTO	89
LARGURA	38



New

LAÇO CADEIRA WEDDING

- Fitas com laços de cadeiras para celebrações.
- Confeccionado em tecido acetinado 100% poliéster com acabamento brilhante, resistente, absorvente e durável.
- Métodos adequados de marcação: serigrafia, transfer, vinil.
- Ideal para banquetes, casamentos, celebrações, hotéis e eventos que requerem decoração especial.

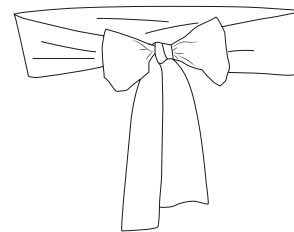

	☉ ÚNICA
TAMANHOS	ÚNICA
COMPRIMENTO	10
LARGURA	236

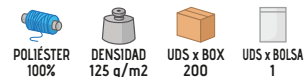

* Complemento Funda cadeira THRONE (página 391).

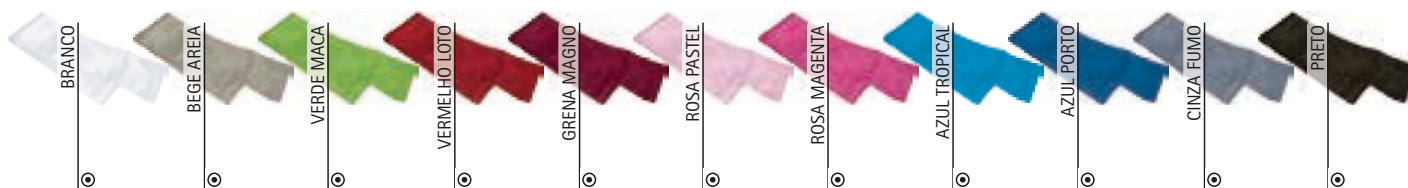



BOLSA MIRANDA

- Saco plano com alça interna.
- Confeccionada de material não tecido (TNT) com acabamento em relevo, leve e repelente.
- Costuras laterais sem costura e seladas a quente para maior durabilidade.
- Contorno superior com debrum, costuras duplas seladas a quente para maior resistência e alça cortada a pressão (die-cutting) para um conveniente transporte.
- 10 litros de volume e capacidade carga de 8kg aproximadamente.
- Métodos adequados de marcação: serigrafia.
- Ideal para brindes promocionais e brindes personalizados.

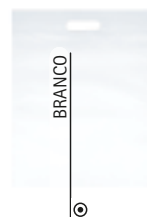
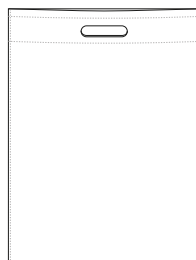

	ÚNICA
TAMANHOS	ÚNICA
ALTO	43
LARGURA	34

POLIPROPILENO
100%DENSIDAD
75 q/m²UDS x BOX
400UDS x BOLSA
20

HIDROFUGAD.



BOLSA CHARLOTTE

- Saco quadrado plano com alças curtas.
- Feito de tecido não tecido (TNT) com acabamento em relevo, leve e repelente.
- Parte inferior sem costuras e laterais selados a quente que aumentam a sua durabilidade.
- Contorno superior com bainha e alças com reforço termoselado em forma de cruz no ponto de união que aumenta a sua resistência.
- Volume de 9 litros e capacidade carga de 8 kg aproximadamente.
- Métodos adequados de marcação: serigrafia.
- Ideal para brindes promocionais e brindes personalizados.



	ÚNICA
TAMANHOS	ÚNICA
ALTO	38
LARGURA	35
ALÇAS	35

POLIPROPILENO
100%DENSIDAD
75 q/m²UDS x BOX
300UDS x BOLSA
10

HIDROFUGAD.



* Complemento do homem Camisa mulher m/comprida VENEZIA (página 145). *
Complemento para mulheres Calça de senhora ALESSIA (página 220).

BOLSA MALL

- Saco alongado com alças médias.
- Feito de tecido não tecido (TNT) com acabamento em relevo, leve e repelente.
- Sem costuras inferiores e laterais selados a quente que aumentam a sua durabilidade.
- Contorno superior com bainha e alças com reforço selado a quente em forma de cruz no ponto de união que aumenta a sua resistência.
- Volume de 10 litros e capacidade carga de 11kg aproximadamente.
- Métodos adequados de marcação: serigrafia.
- Ideal para brindes promocionais e brindes personalizados.



* Complemento do homem T-shirt RICKY (página 30).

TAMANHOS	ÚNICA
ALTO	40
LARGURA	36
ALÇAS	60

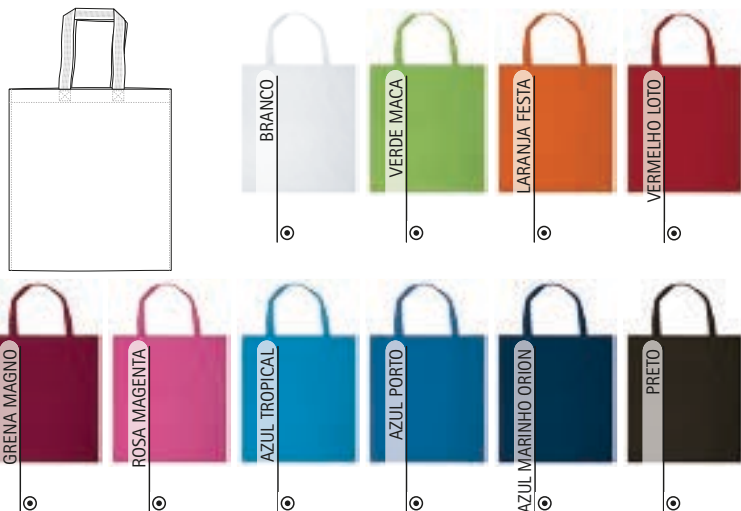

BOLSA EXPO

- Saco de tecido não tecido plano com alças curtas.
- Feito de tecido não tecido (TNT) com acabamento em relevo, leve e repelente.
- Parte inferior sem costuras e laterais selados a quente que aumentam a sua durabilidade.
- Contorno superior com bainha e alças com reforço termoselado em forma de cruz no ponto de união que aumenta a sua resistência.
- Volume de 9 litros e capacidade carga de 8 kg aproximadamente.
- Métodos adequados de marcação: serigrafia.
- Ideal para brindes promocionais e brindes personalizados.



* Complemento do homem Camisa m/comprida OPORTO (página 136).

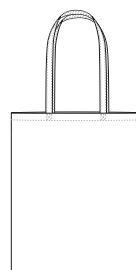

TAMANHOS	ÚNICA
ALTO	38
LARGURA	40
ALÇAS	60





SACO DE TECIDO SUBLIMAÇÃO HELEN

- Saco de tecido com pegas intermédias.
- Fabricado em tecido plano de poliéster resistente e duradouro.
- Fundo sem costuras e costuras laterais com overlock para maior durabilidade.
- Contorno superior com bainha e pegas com reforço de pontos cruzados no ponto de fixação para maior resistência.
- 8 litros de volume e capacidade carga de 20 kg aproximadamente.
- Métodos adequados de marcação: sublimação sobre branco, serigrafia, transfer.
- Ideal para brindes personalizados, brindes promocionais, merchandising e utilização quotidiana.

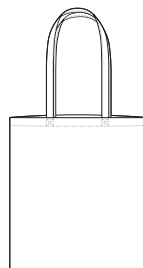

	ÚNICA
TAMANHOS	ÚNICA
ALTO	42
LARGURA	38
ALÇAS	70.5



SUBLIMAC.

POLIÉSTER
100%DENSIDAD
175 q/m²UDS x BOX
200UDS x BOLSA
10

* Complemento para mulheres Camisa mulher m/comprida STAR (página 138) Calça de senhora ALESSIA (página 220).

BOLSA TELA BREAD

- Saco em tecido com alças.
- Confeccionado com um tecido popeline mescla de algodão e poliéster resistente e durável.
- Alças com reforço cruzado no ponto de junção para maior resistência e costuras laterais overlocked para maior durabilidade.
- Pode ser armazenado compactamente e levado para as compras reduzindo a utilização de plástico.
- 11 litros de volume e capacidade carga de 15kg aproximadamente.
- Métodos adequados de marcação: serigrafia, vinil, transfer.
- Ideal para brindes personalizados, têxteis publicitários e uso cotidiano.

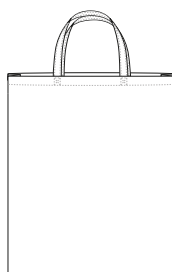

	ÚNICA
TAMANHOS	ÚNICA
ALTO	38
LARGURA	42
ALÇAS	30

POLIÉSTER
65%ALGODÃO
35%DENSIDAD
110 q/m²UDS x BOX
400UDS x BOLSA
10

* Complemento para mulheres T-shirt AMANDA (página 47).

BOLSA CALIOPE

- Saco de tecido com alças longas.
- Confeccionado em tecido de 100% algodão natural, sem tratamento químico de tingimento, resistente, respirável e mais amigável do meio ambiente.
- Alças com reforço cruzado no ponto de junção para maior resistência e costuras laterais overlocked para maior durabilidade.
- Podem ser armazenadas de forma compacta e levadas para compras, reduzindo assim a utilização de plástico.
- 10 litros de volume e capacidade de carga de 20 kg aproximadamente.
- Métodos adequados de marcação: serigrafia, vinil, transfer.
- Ideal para brindes promocionais, brindes personalizados e uso cotidiano.

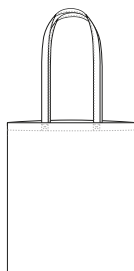

	ÚNICA
TAMANHOS	ÚNICA
ALTO	42
LARGURA	37
ALÇAS	71

ALGODÃO
100%DENSIDAD
160 g/m²UDS x BOX
200UDS x BOLSA
10

* Complemento para mulheres T-shirt técnica RESISTANCE (página 63).



BOLSA CARRIE

- Saco rectangular com fole e alças curtas.
- Confeccionado com tecido não tecido (TNT) com acabamento plastificado no exterior para maior durabilidade.
- Contorno superior com debrum e alças com reforço selado a quente em forma de cruz no ponto de junção para maior resistência.
- Lados e cantos em fole para maior capacidade.
- Volume de 12 litros e capacidade de carga de 9kg aproximadamente.
- Métodos adequados de marcação: serigrafia.
- Ideal para brindes promocionais e brindes personalizados.

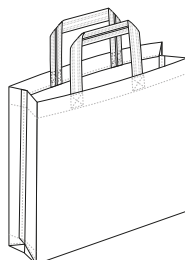

	ÚNICA
TAMANHOS	ÚNICA
ALTO	34
LARGURA	39,5
ALÇAS	35
PROFUNDO	10

POLIPROPILENO
100%DENSIDAD
100 g/m²UDS x BOX
200UDS x BOLSA
10

BOLSA SHOPPING



* Complemento do homem T-shirt FRESH (página 31).

- Saco de tecido não tecido alongado com fole e alças curtas.
- Feito de tecido não tecido (TNT) com acabamento plastificado no exterior para maior durabilidade.
- Contorno com bainha superior e alças com reforço selado a quente em forma de cruz no ponto de junção para maior resistência.
- Lados e cantos raiados para maior capacidade.
- 19 litros de volume e capacidade carga de 18kg aproximadamente.
- Métodos adequados de marcação: serigrafia.
- Ideal para brindes promocionais, brindes personalizados e uso cotidiano.

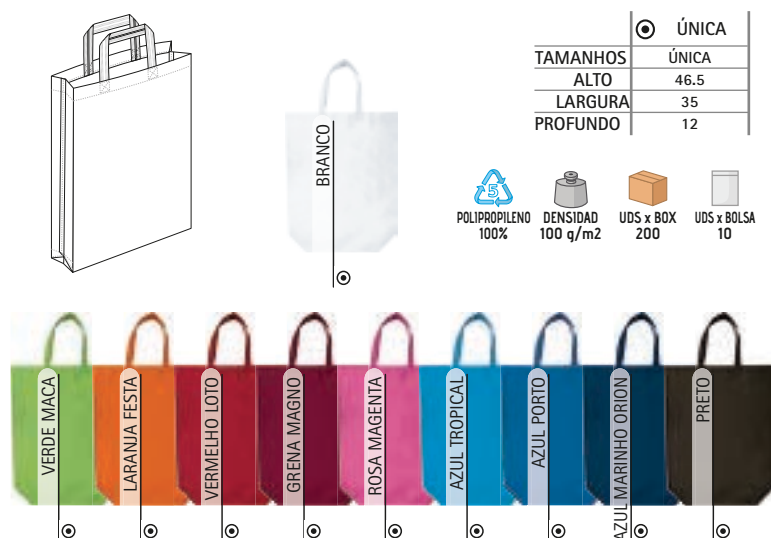

BOLSA SAMANTHA

- Saco de tecido não tecido extra-grande com fole e alças intermédias.
- Fabricadas de tecido não tecido (TNT) grosso com acabamento em relevo, leve e repelente.
- Contorno superior com bainha e alças com reforço selado a quente em forma de cruz no ponto de união que aumenta a sua resistência.
- Lados e cantos com fole para maior capacidade.
- Volume de 43 litros e capacidade carga de mais de 30 kg, aproximadamente.
- Métodos adequados de marcação: serigrafia.
- Ideal para brindes promocionais, brindes personalizados e uso cotidiano.



BOLSA FANCY

- Saco de tecido não tecido alongado com reforço.
- Confeccionado em tecido não tecido (TNT) com acabamento em relevo, leve e repelente.
- Contorno superior com debrum, bainha sem costuras, alças com reforço de fio com costura cruzada no ponto de junção para maior resistência e costuras laterais canalizadas para maior durabilidade.
- Fixação central de velcro para manter tudo guardado e foles laterais para maior capacidade.
- Volume de 7 litros (tamanho pequeno) e 20 litros (tamanho grande) e 9 kg (tamanho pequeno) e 28 kg (tamanho grande) de capacidade carga, aproximadamente.
- Métodos adequados de marcação: serigrafia.
- Ideal para brindes promocionais e brindes personalizados.

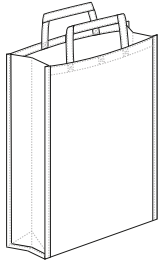

	PEQUENO	GRANDE
TAMANHOS	PEQUENO	GRANDE
ALTO	25	43
LARGURA	31	35
PROFUNDO	10	13.5



SACO DE OMBRO POINT

- Saco de ombro de tecido não tecido e desenho bicolor.
- Feito de tecido não tecido (TNT) com acabamento em relevo, leve e repelente.
- Contorno superior com bainha, alça e costuras laterais com debrum com tecido de reforço e fio para uma maior resistência.
- Foles laterais para maior capacidade.
- 8 litros de volume e capacidade carga 10 kg aproximadamente.
- Métodos adequados de marcação: serigrafia.
- Ideal para brindes promocionais, brindes personalizados e uso cotidiano.

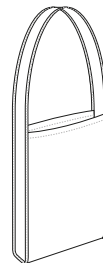

	ÚNICA
TAMANHOS	ÚNICA
ALTO	35
LARGURA	40
ALÇAS	112
PROFUNDO	6





* Complemento para mulheres Vestido LINDA (página 50).

BOLSA EASTON

- Saco em tecido não tecido, plano com pega interior e tamanho médio.
- Fabricado em tecido não tecido com acabamento em relevo, leve e repelente.
- Pega cortada para um transporte cómodo, fundo sem costuras e costuras laterais seladas a quente para maior durabilidade.
- Contorno superior com bainha, costuras duplas seladas a quente para maior resistência.
- 7,5 litros de volume e capacidade carga de 12 kg aproximadamente.
- Métodos adequados de marcação: serigrafia.
- Ideal como brindes personalizados e brindes promocionais.

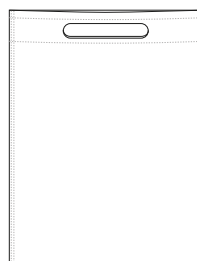

TAMANHOS	ÚNICA
ALTO	37
LARGURA	29



BOLSA GOSSIPGIRL

- Saco em tecido não tecido, plano com pega interior e tamanho grande.
- Fabricado em tecido não tecido com acabamento em relevo, leve e repelente.
- Pega cortada para um transporte cómodo, fundo sem costuras e costuras laterais seladas a quente para maior durabilidade.
- Contorno superior com bainha, costuras duplas seladas a quente para maior resistência.
- 20 litros de volume e capacidade carga de 12kg aproximadamente.
- Métodos adequados de marcação: serigrafia.
- Ideal como brindes personalizados e brindes promocionais.

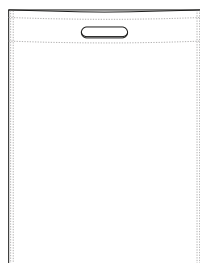

TAMANHOS	ÚNICA
ALTO	49.5
LARGURA	40



BOLSA JAYDEN

- Saco em tecido não tecido, plano com pega interior e tamanho pequeno.
- Fabricado em tecido não tecido com acabamento em relevo, leve e repelente.
- Pega cortada para um transporte cómodo, fundo sem costuras e costuras laterais seladas a quente para maior durabilidade.
- Contorno superior com bainha, costuras duplas seladas a quente para maior resistência.
- 5 litros de volume e capacidade carga de 10 kg aproximadamente.
- Métodos adequados de marcação: serigrafia.
- Ideal como brindes personalizados e brindes promocionais.

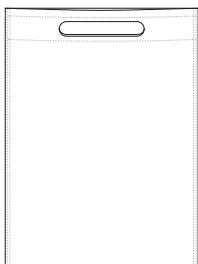

TAMANHOS	ÚNICA
ALTO	32
LARGURA	25



* Complemento para mulheres Vestido LINDA (página 50).



BOLSA SIRAH

- Saco em tecido não tecido, alongado e plano com pega interior.
- Fabricado em material não tecido com acabamento em relevo, leve e repelente.
- Pega cortada para facilitar o transporte, fundo sem costuras e costuras laterais seladas a quente para maior durabilidade.
- Contorno superior com bainha, costuras duplas seladas a quente para maior resistência.
- 1 litro de volume e capacidade carga de 4 kg aproximadamente.
- Métodos adequados de marcação: serigrafia.
- Ideal para brindes personalizados, brindes promocionais e embalagens para garrafas.

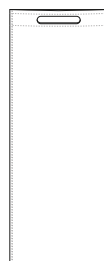

TAMANHOS	ÚNICA
ALTO	40
LARGURA	16.5

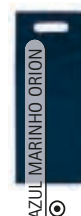

BOLSA TOUR

- Saco com fecho de correr multiusos.
- Confeccionado em tecido impermeável resistente e durável.
- Com costuras interiores overlapped para maior resistência.
- Fecho zip para manter tudo guardado.
- Capacidade aproximadamente 0,8 litros em tamanho pequeno, 1,2 litros em tamanho médio, 2 litros em tamanho grande e 3 litros em tamanho extra grande.
- Métodos adequados de marcação: serigrafia, transfer.
- Ideal para brindes promocionais, brindes personalizados e para guardar artigos pequenos dentro de um saco maior ou mochila.

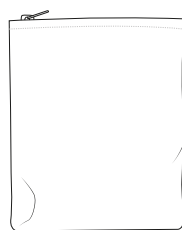

	PEQUENO	MEDIANA	GRANDE	EXTRAGRANDE
TAMANHOS	PEQUENO	MEDIANA	GRANDE	EXTRAGRANDE
ALTO	15	18	22	26
LARGURA	18	22	27	32

POLIÉSTER 100%
 DENSIDAD 140 q/m²
 UDS x BOX 300
 UDS x BOLSA 50

HIDROFUGAD.
 TI IMERM



BOLSA METRO

- Saco de tecido multiusos.
- Confeccionado em tecido leve de popeline mescla de algodão com poliéster resistente e durável.
- Contorno superior com debrum e costuras interiores overlapped para maior resistência.
- Fecho com cordão para manter tudo guardado.
- Capacidade aprox 0,5 litros (tamanho pequeno), 1 litro (tamanho médio), 2,5 litros (tamanho grande) e 4 litros (tamanho extra grande).
- Métodos adequados de marcação: serigrafia, transfer, vinil.
- Ideal para brindes promocionais, brindes personalizados e para armazenar objetos pequenos.

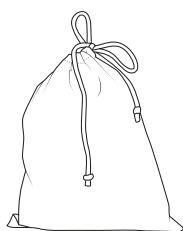

	PEQUENO	MEDIANA	GRANDE	EXTRAGRANDE
TAMANHOS	PEQUENO	MEDIANA	GRANDE	EXTRAGRANDE
ALTO	13	20	27	35
LARGURA	16	25	32	39

POLIÉSTER 65%
 ALGODÃO 35%
 DENSIDAD 120 q/m²
 UDS x BOX 400
 UDS x BOLSA 50



ESTOJO **NEBULOUS**

- Estojo plano com fecho de correr.
- Fabricado em tecido Canvas impermeável, espesso e resistente.
- Fecho de correr na parte superior, da mesma cor que o estojo.
- Métodos adequados de marcação: serigrafia, vinil, transfer.
- Ideal para guardar acessórios, canetas, material de escritório, material escolar, brindes promocionais, etc.

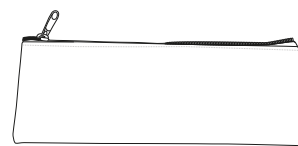

	ÚNICA
TAMANHOS	ÚNICA
ALTO	7.5
LARGURA	20.5



New

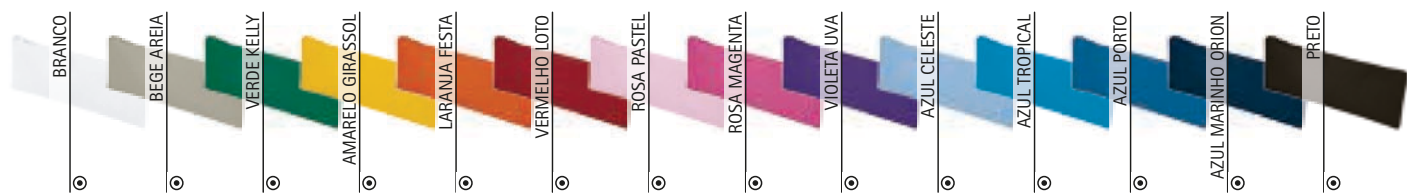



ESTOJO FLOWER

- Estojo com fecho de correr à frente.
- Fabricado em tecido Canvas impermeável, espesso e resistente.
- Fecho de correr à frente na mesma cor do estojo.
- Métodos adequados de marcação: serigrafia, vinil, transfer.
- Ideal para guardar acessórios, canetas, material de escritório, material escolar, brindes promocionais, etc.

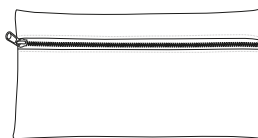

TAMANHOS	ÚNICA
ALTO	11.5
LARGURA	21.5

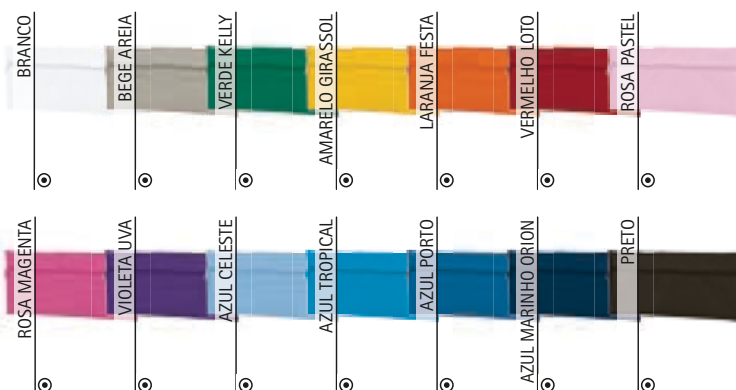

BOLSA ORGANZA QUEEN

- Saco de fantasia multiusos.
- Confeccionado em tecido de organza com acabamento brilhante e metálico.
- Fecho com laço decorativo ajustável estirando de ambos os lados para manter tudo guardado.
- Capacidade aprox 0,04 litros (tamanho pequeno), 0,2 litros (tamanho médio) e 0,3 litros (tamanho grande).
- Ideal para guardar e embrulhar detalhes, presentes, jóias ou objectos decorativos, e como brindes personalizados.



TAMANHOS	PEQUENO	MEDIANA	GRANDE
ALTO	9	12	15
LARGURA	7	8.5	11

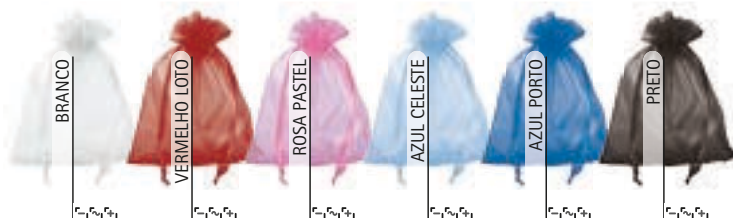

PORTA-FATO TAILOR

- Porta-fatos em tecido não tecido.
- Confeccionado em tecido não tecido (TNT) com acabamento estampado e repelente.
- Alças curtas em ambos os lados, que permitem a sua utilização estendida ou dobrada e facilitam o seu transporte, com reforço em forma de cruz, cosido com fio que aumenta a sua resistência.
- Abertura superior para a passagem do cabide para fácil pendurar.
- Zip inferior para melhor armazenamento do vestuário.
- Métodos adequados de marcação: serigrafia.
- Ideal para armazenamento de fatos, casacos, casacos, camisas, etc.

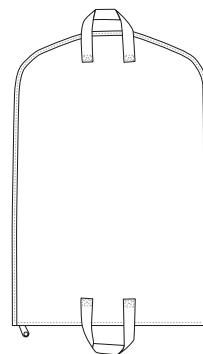

	◎ ÚNICA
TAMANHOS	ÚNICA
ALTO	100
LARGURA	65

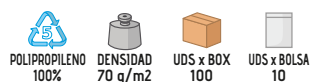

* Complemento do homem Cinto RUDOLF (página 346) Calça chino ALEXANDER (página 219) Camisa m/comprida ACADEMY (página 141).





* Complemento para mulheres Camisa mulher m/comprida STAR (página 138) Calça de senhora ALESSIA (página 220).

PORTA-FATO SUIT

- Porta-fatos com janela transparente.
- Confeccionado em tecido de oxford resistente, durável e repelente.
- Fecho de correr central completo, abertura superior para a passagem do cabide para fácil pendurar e laço na parte inferior para uso prolongado ou dobrado e fácil transporte.
- Janela grande transparente permite ver a peça de vestuário armazenada sem abrir a cobertura.
- Pequena janela transparente para o identificador da peça de vestuário, data de armazenamento ou qualquer outra informação de interesse.
- Métodos adequados de marcação: serigrafia, transfer, vinil.
- Ideal para armazenar fatos, casacos, camisas, etc.

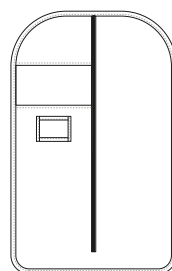

	ÚNICA
TAMANHOS	ÚNICA
COMPRIMENTO	105
LARGURA	59

POLIÉSTER 100%	DENSIDAD 125 q/m ²	UDS x BOX 50	UDS x BOLSA 5
-------------------	----------------------------------	-----------------	------------------



PORTA-FATO SHERPA

- Porta-casacos com janela transparente.
- Confeccionado em tecido de Oxford resistente, durável e repelente.
- Fecho de correr central completo, abertura superior para a passagem do cabide para fácil pendurar e laço na parte inferior para uso prolongado ou dobrado e fácil transporte.
- Janela grande transparente permite ver a peça de vestuário armazenada sem abrir a tampa.
- Pequena janela transparente para o identificador da peça de vestuário, data de armazenamento ou qualquer outra informação de interesse.
- Métodos adequados de marcação: serigrafia, transfer, vinil.
- Ideal para armazenar casacos, vestidos, etc.

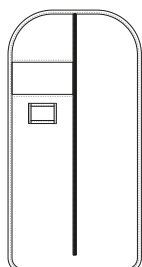

	ÚNICA
TAMANHOS	ÚNICA
COMPRIMENTO	125
LARGURA	65

POLIÉSTER 100%	DENSIDAD 125 q/m ²	UDS x BOX 50	UDS x BOLSA 5
-------------------	----------------------------------	-----------------	------------------



* Complemento para mulheres Calça de senhora ALESSIA (página 220) Camisa mulher m/comprida STAR (página 138).

PORTA-FATO ATELIER

- Porta-vestidos e fatos compridos com janela transparente.
- Confeccionado em tecido de oxford resistente, durável e repelente.
- Com zip completo, abertura do cabide superior para pendurar facilmente e laço na base para uso prolongado ou dobrado e fácil transporte.
- Janela grande transparente permite ver a peça de vestuário sem abrir a capa.
- Pequena janela transparente para o identificador da peça de vestuário, data de armazenamento ou qualquer outra informação de interesse.
- Métodos adequados de marcação: serigrafia, transfer, vinil.
- Ideal para armazenar vestidos longos ou vestidos de casamento, comunhão ou festa, fatos ou casacos compridos, etc.

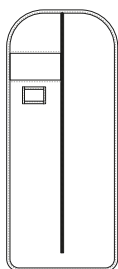

	ÚNICA
TAMANHOS	ÚNICA
COMPRIMENTO	150
LARGURA	65

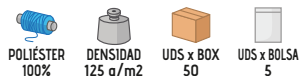

CINZA FUMO



PRETO



* Complemento para mulheres Calça de senhora ALESSIA (página 220) Camisa mulher m/comprida VENEZIA (página 145).

PORTA-FATO ORIENT

- Porta-fatos para viagens.
- Confeccionado em tecido de Oxford resistente, durável e repelente à água.
- Alças curtas em ambos os lados, permitindo uma utilização estendida ou dobrada para facilitar o transporte, com costura cruzada, reforço costurado com linha para maior resistência.
- Orifício do cabide superior de metal para fácil pendurar.
- Fecho de correr duplo para ventilação e abertura de ambos os lados.
- Métodos adequados de marcação: serigrafia, transfer, vinil.
- Ideal para guardar fatos, casacos, casacos, camisas, etc.

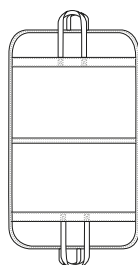

	ÚNICA
TAMANHOS	ÚNICA
ALTO	64
LARGURA	106



* Complemento para mulheres Calça de senhora ALESSIA (página 220) Camisa mulher m/comprida STAR (página 138).



PRETO



SACO DE PLÁSTICO SIMPLE **LAREDO**



- Saco de plástico com aba.
- Fabricado em polipropileno transparente leve, resistente e reciclável.
- Inclui aba, sem adesivo, para fixar com fita ou autocolantes.
- Tem um pequeno orifício para a saída de ar e que o deixa mais compacto uma vez fechado.
- Vendido em embalagens completas excepto encomendas de amostras.
- Ideal para ensacar todos os tipos de vestuário.

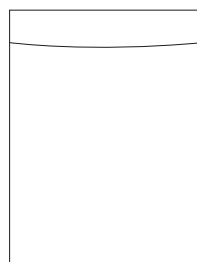

	r ₁ 1	r ₂ 2	r ₃ 3
TAMANHOS	1	2	3
COMPRIMENTO	28	33	38
LARGURA	25	28	33
ABA	5	5	5

POLIPROPILENO
100%DENSIDAD
90 q/m²UDS x BOX
2000UDS x BOLSA
500

* Complemento T-shirt RACING (página 21)Sweat-shirt mulher JENNY (página 133).

BOLSA COM FECHO ADESIVO **VERACRUZ**

- Saco de plástico com aba adesiva.
- Confeccionada de polipropileno transparente resistente e reciclável.
- Aba adesiva na parte superior que lhe permite fechar o saco, removendo a película protectora do adesivo, e manter as peças de vestuário armazenadas.
- Tem um pequeno orifício para a saída de ar e que o deixa mais compacto uma vez fechado.
- Vendido em embalagens completas excepto encomendas de amostras.
- Ideal para ensacar todos os tipos de vestuário.

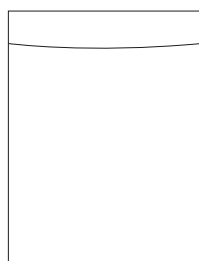

	r ₀ 0	r ₁ 1	r ₂ 2	r ₃ 3	r ₄ 4	r ₅ 5
TAMANHOS	0	1	2	3	4	5
COMPRIMENTO	25	28	33	38	41	46
LARGURA	22	25	28	33	37	42
ABA	5	5	5	5	5	5

POLIPROPILENO
100%DENSIDAD
160 q/m²UDS x BOX
2000UDS x BOLSA
500

* Complemento Sweat-shirt STEVEN (página 118).

BOLSA COM ADESIVO E CABIDE **CARACAS**

- Saco de plástico com aba adesiva e cabide.
- Fabricado de polipropileno transparente resistente e reciclável.
- Incorpora um cabide na parte superior para pendurar nos expositores.
- Aba adesiva na parte inferior que lhe permite fechar o saco, removendo a película protectora do adesivo, e manter o vestuário armazenado.
- Tem um pequeno orifício para a saída de ar e que o deixa mais compacto uma vez fechado.
- Vendido em embalagens completas excepto encomendas de amostras.
- Ideal para ensacar todos os tipos de vestuário.

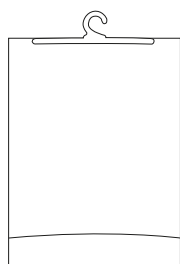

	r _{1j} 1	r _{2j} 2	r _{3j} 3
TAMANHOS	1	2	3
COMPRIMENTO	28	33	38
LARGURA	25	28	33
ABA	5	5	5

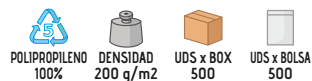

* Complemento Sweat-shirt ARIZONA (página 127).



* Complemento Sweat-shirt TERRANOVA (página 130).

BOLSA COM ADESIVO E CABIDE **SORIA**

- Saco de plástico com aba adesiva e cabide.
- Fabricado em polipropileno transparente.
- Leve, resistente e reciclável.
- Incorpora um cabide em parte superior para pendurar em expositores.
- Aba adesiva em parte superior, logo abaixo do cabide, o que lhe permite fechar o saco removendo a película protectora do adesivo e manter as peças de vestuário armazenadas com um pequeno orifício para a saída de ar e que o deixa mais compacto uma vez fechado.
- Vendido em embalagens completas excepto encomendas de amostras.
- Ideal para ensacar todos os tipos de vestuário.

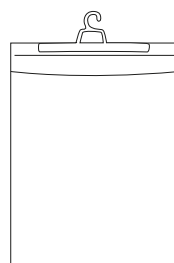

	r _{1j} 1	r _{2j} 2	r _{3j} 3
TAMANHOS	1	2	3
COMPRIMENTO	30	35	40
LARGURA	25	28	33

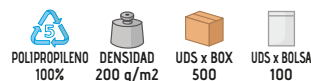

CARTÃO DE DOBRAR RETANGULAR TABOÁ

- Cartão dobrável rectangular.
- Feito de papel reciclado.
- Vendido em embalagens completas excepto encomendas de amostras.
- Ideal para dobrar e ensacar peças de vestuário oferecendo uma melhor apresentação.



* Complemento T-shirt BIKE (página 20).



	r _{1j} 1	r _{2j} 2	r _{3j} 3	r _{4j} 4	r _{5j} 5
TAMANHOS	1	2	3	4	5
ALTO	21	24	28	31	35
LARGURA	23	28	32	34	38

DENSIDAD
250 q/m²

UDS x BOX
500

UDS x BOLSA
100



ADESIVOS DE TAMANHO VALINKA

- Autocolantes de tamanho redondo.
- Confeccionados de papel com adesivo nas costas.
- Formato em pacotes de 29 folhas com 35 autocolantes indivisíveis, total de 1015 autocolantes de um tamanho.
- Vendidos em pacotes completos excepto para encomendas de amostras.
- Adequados para colar em peças de vestuário ou em sacos caracas, soria, veracruz ou laredo e identificar rapidamente os tamanhos.

TAMANHOS	TAMANHOS					
	S	M	L	XL	XXL	3XL
DIÂMETRO (MM.)	28	28	28	28	28	28

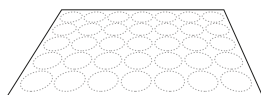

DENSIDAD
100 q/m²

UDS x BOX
100

UDS x BOLSA
1

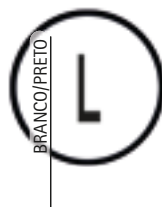

FITA RETRO-REFLETORA TERMO-ADESIVA PARA COSER **TRANSIT**

- Fita retro-refletora termo-adesiva de cor prateada.
- Confeccionada de suporte refletor de calor de poliuretano.
- Retro-reflexão de micro esferas para visibilidade aumentada.
- Instruções de aplicação utilizando um ferro de selar térmico: remover a película plástica estreita da parte de trás, transferir calor durante 15 segundos a 145 graus com uma pressão de 3 kg/cm² e, por último, remover o suporte de plástico transparente uma vez que esfrie.
- Vendido em rolos completos de 100 metros de comprimento e 5 centímetros de largura.
- Ideal para aplicação em roupa de trabalho e para facilitar a visibilidade dos usuários.

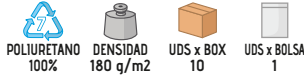

	ÚNICA
TAMANHOS	ÚNICA
LARGURA	5
COMPRIMENTO (METROS)	100

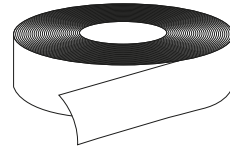

FITA RETRO-REFLETORA TERMO-ADESIVA PARA COSER **DUSK**

- Fita retro-refletora termo-adesiva numa vasta gama de cores.
- Fabricada com uma base termo-adesiva de poliuretano.
- Retro-reflexão utilizando microesferas que aumenta a visibilidade.
- Instruções de aplicação utilizando um ferro de vedação térmica: remover a película plástica estreita da parte traseira, transferir de calor durante 15 segundos a 145 graus com uma pressão de 3 kg/cm² e, e por último, remover o suporte de plástico transparente uma vez arrefecido.
- Disponível numa grande variedade de cores.
- Vendido em rolos completos de 100 metros de comprimento e 5 centímetros de largura.
- Ideal para aplicação em roupa de trabalho para facilitar a visibilidade dos usuários.

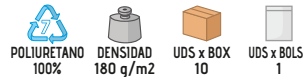
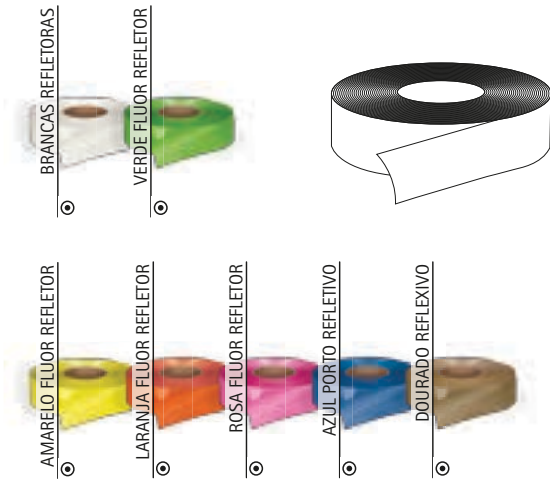

	ÚNICA
TAMANHOS	ÚNICA
LARGURA	5
COMPRIMENTO (METROS)	100

FITA RETRO-REFLETORA TERMO-ADESIVA PARA COSER **PILESA**

- Fita retro-refletora termo-adesiva em cor prateada.
- Confeccionada de base de poliuretano termo-adesivo.
- Desenho de linhas inclinadas segmentadas que aumentam a sua elasticidade.
- Retro-reflexão por microesferas que aumentam a visibilidade.
- Instruções de aplicação utilizando um ferro de selagem térmica: remover a película plástica estreita do suporte, transferir calor durante 15 segundos a 145 graus com uma pressão de 3 kg/cm² e, e por último, remover o suporte plástico transparente uma vez arrefecido.
- Vendido em rolos completos de 100 metros de comprimento e 5 centímetros de largura.
- Ideal para aplicação em roupa de trabalho e para facilitar a visibilidade dos usuários.

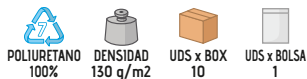

	ÚNICA
TAMANHOS	ÚNICA
LARGURA	5
COMPRIMENTO (METROS)	100

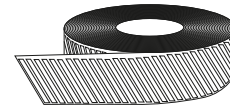

FITA RETRO-REFLETORA PARA COSER **DINAMIC**

- Fita retro-refletora têxtil para costura, de cor prateada.
- Confeccionado em tecido de malha simples 100% poliéster, resistente e durável.
- Retro-reflexão utilizando microesferas que aumenta a visibilidade.
- Aplicação cosendo com linha de costura.
- Vendida em rolos completos de 100 metros de comprimento e 5 centímetros de largura.
- Ideal para aplicar em roupa de trabalho e facilitar a visibilidade para os usuários.



	ÚNICA
TAMANHOS	ÚNICA
LARGURA	5
COMPRIMENTO (METROS)	100

FITA REFLECTORA CARRINGTON

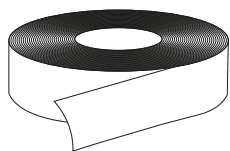

- Fita retro-refletora têxtil para costura, de cor prateada.
- Confeccionada com uma base em tecido plano mescla de algodão com poliéster para maior durabilidade e resistência.
- Retro-reflexão por microesferas que aumenta a visibilidade.
- Aplicação mediante confecção com linha de coser.
- Vendida em rolos completos de 100 metros de comprimento e 5 centímetros de largura.
- Ideal para aplicação em roupa de trabalho e para facilitar a visibilidade dos usuários.



	ÚNICA
TAMANHOS	ÚNICA
LARGURA	5
COMPRIMENTO (METROS)	100

FITA REFLECTORA BALDO

- Fita retro-refletora têxtil para costura, em cores flúor.
- Confeccionada com uma base de tecelagem plana de mescla de algodão com sistema resistente e durável de poliéster.
- Retro-reflexão com microesferas que aumenta a visibilidade.
- Aplicação mediante confecção com linha de coser.
- Vendida em rolos completos de 100 metros de comprimento e 5 centímetros de largura.
- Ideal para aplicação em roupa de trabalho e para facilitar a visibilidade dos usuários.

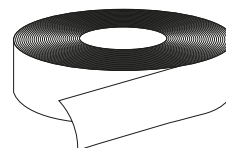

	ÚNICA
TAMANHOS	ÚNICA
LARGURA	5
COMPRIMENTO (METROS)	100

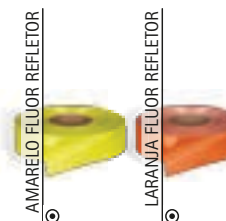

FITA RETRO-REFLETORA PARA COSER AMBER

- Fita retro-refletora têxtil para costura, com desenho bicolor.
- Confeccionado em tecido Ottoman 100% poliéster, resistente e durável com banda retro-refletora central.
- Retro-reflexão por microesferas que aumenta a visibilidade.
- Aplicação cosendo com linha de costura.
- Vendida em rolos completos de 100 metros de comprimento e 5 centímetros de largura.
- Ideal para aplicação sobre roupa de trabalho e para facilitar a visibilidade dos usuários.

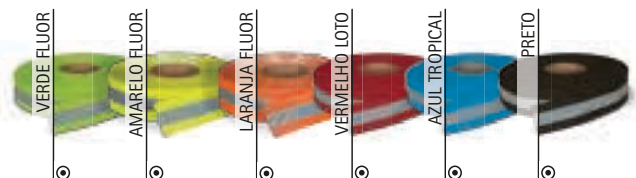
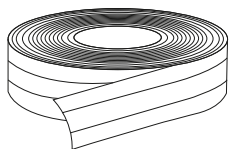

	ÚNICA
TAMANHOS	ÚNICA
LARGURA	5
COMPRIMENTO (METROS)	100

FITA RETRO-REFLETORA PARA COSER **OSAKA**

- Fita retro-refletora plastificada para costura.
- Confeccionada de plástico flexível adequado para vestuário.
- Retro-reflexão de microprismas que aumenta a visibilidade mesmo quando molhado pela chuva.
- Disponível numa grande variedade cores.
- Aplicação mediante confecção com linha de coser.
- Vendido em rolos completos de 50 metros de comprimento e 5 centímetros de largura.
- Ideal para aplicar em roupa de trabalho e facilitar a visibilidade dos usuários.

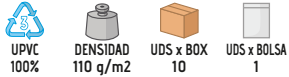
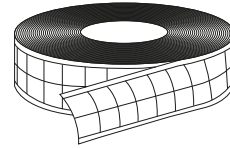

	ÚNICA
TAMANHOS	ÚNICA
LARGURA	5
COMPRIMENTO (METROS)	50

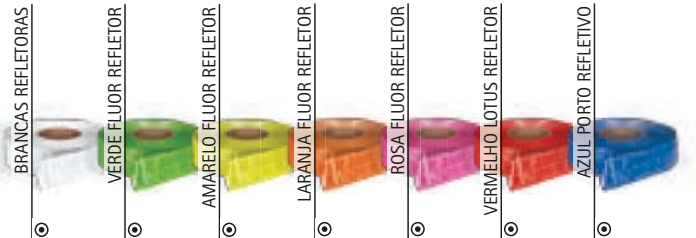

FITA RETRO-REFLETORA BICOLOR PARA COSER **HIGHMAN**

- Fita retro-refletora plastificada para costura.
- Confeccionada de plástico flexível com estrutura quadrangular adequada para vestuário.
- Retro-reflexão por microprismas que aumenta a visibilidade mesmo quando molhado pela chuva.
- Aplicação mediante confecção com linha de coser.
- Vendido em rolos completos de 50 metros de comprimento e 5 centímetros de largura.
- Ideal para aplicar sobre roupa de trabalho e facilitar a visibilidade dos usuários.

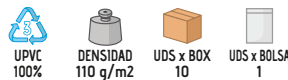
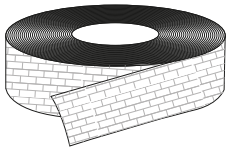

	ÚNICA
TAMANHOS	ÚNICA
LARGURA	5
COMPRIMENTO (METROS)	50

MOSTRUÁRIO DE FITA REFLECTORAS **LIVERPOOL**

- Livro de amostras de fitas retro-refletoras.
- Confeccionado com fragmentos de fitas do catálogo Valento.
- Inclui amostras de fitas de todos os modelos, tanto termo-adesivas como têxteis, com as suas respectivas cores.
- Ideal para ver todas as cores, texturas e características das nossas fitas.

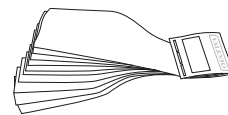

	ÚNICA
TAMANHOS	ÚNICA
LARGURA	5





VALENTO

Catálogo com uma grande variedade de artigos de vestuário, complementos e acessórios para diferentes setores: laboral, desporto, casual, promocional...

Confira todos os nossos produtos em: www.valento.eu

**O conteúdo deste catálogo é indicativo e pode ser modificado sem prévio aviso. A reprodução total ou parcial deste catálogo é totalmente proibida sem o consentimento por escrito da empresa.*

O conteúdo deste catálogo é válido exceto por erros ou omissões.

MANIPULADOS VALENTO

Catálogo que inclui todas as modificações e marcações que podem ser feitas em nossas roupas.

Consulte o nosso departamento comercial.



BORMAN INDUSTRIA TEXTIL

Catálogo com uma grande variedade de tecidos e acessórios perfeitos para confeccionar qualquer peça têxtil.

Confira todos os nossos produtos em: www.bormantextil.com



SACA UNIFORMS

Catálogo de roupas corporativas destinadas a diferentes organizações e entidades, como: polícia, proteção civil, bombeiros, técnicos de emergência, agentes florestais, polícia portuária, guardas de segurança, empresas de serviço público...

Cobrimos todas as suas necessidades: roupas, acessórios, marcações, personalizações...

Confira todos os nossos serviços em: www.sacauniforms.com

ÍNDICE ALFABÉTICO DOS PRODUTOS

ACADEMY CAMISA M/CURTA.....	141	BORA.....	323	CHILDHOOD.....	56
ACADEMY CAMISA M/COMPRIDA.....	141	BORACAY.....	49	CHISPA CASACO.....	240
ACE.....	101	BOREAL.....	202	CHISPA CALÇA.....	227
ACTION.....	58	BOSTON.....	82	CITICORT.....	340
ADVANCE.....	220	BOWER.....	378	CLARIM.....	238
ADVENTURE.....	213	BOXING.....	321	CLARK.....	352
AEROBIC.....	317	BREAD.....	395	CLIFFORD.....	344
AEROPLANE.....	76	BREAK.....	41	CLUSTER.....	254
AGAMENON.....	337	BREAKFAST.....	391	COBRA.....	33
AIRFORCE.....	174	BREDA.....	111	COCO.....	56
AIRPORT.....	266	BREMEN.....	363	COFFEE.....	368
ALANIS.....	252	BRENDA.....	46	COGENT.....	265
ALASKA.....	170	BRET.....	27	COLDASY.....	62
ALBERT.....	347	BRICKPLUS.....	66	COLLEGE.....	72
ALCEO.....	339	BRIDGE.....	277	COMANDO.....	151
ALESSIA.....	220	BRIGITTE.....	357	COMBI T-SHIRT.....	35
ALEXANDER.....	219	BRODY.....	232	COMBI BONÉ.....	288
ALPINE.....	306	BROOKLYN.....	346	COMBI POLO.....	103
AMANDA.....	47	BRUNCH.....	385	COMFY.....	309
AMBER.....	411	BUBBLE.....	318	COMIC.....	24
ANETO.....	268	BUCANAN.....	75	CONDOR.....	144
ANSAR.....	330	BUFFALO.....	164	CONGRESS CAMISA M/CURTA.....	143
APPETIZER.....	367	BUILD.....	264	CONGRESS CAMISA M/COMPRIDA.....	143
APOLO.....	121	BULERIA.....	53	COOKING.....	382
ARCE.....	153	BULL.....	230	COOL.....	29
ARCTIC.....	187	CABERNET.....	369	COOPER.....	181
ARES.....	196	CACHIRULO LENÇO TRIÂNGULAR.....	284	CORAL.....	326
ARIZONA.....	127	CACTUS.....	126	CORDON.....	381
ARKANSAS.....	203	CAIMAN.....	34	CORIANDE.....	375
ARMY.....	297	CALEDONIA.....	171	CORRIB.....	187
ARROW.....	39	CALGARY.....	162	COSMO.....	233
ARTHUR.....	354	CALIFORNIA.....	96	COSTA.....	245
ASPEN.....	178	CALIOPE.....	396	COUCH.....	313
ASTUN.....	61	CAMPUS.....	74	COULANT.....	380
ATELIER.....	406	CANCUN.....	48	COURT CASACO.....	86
ATENAS.....	360	CANDICE.....	192	COURT CALÇA.....	86
ATHLETIC.....	25	CANFRANC.....	83	COVER.....	309
AUSTIN.....	244	CAPRI.....	356	CRAWL.....	323
AVALON.....	172	CARABU.....	331	CRETA.....	249
AVANT.....	116	CARACAS.....	408	CREW.....	246
AVENUE.....	205	CARDIGAN CASACO MULHER.....	150	CRIB.....	311
AZOR.....	333	CARDIGAN.....	150	CROSSING.....	69
BALAK.....	196	CARL.....	122	CRUISE.....	30
BALDO.....	411	CARLA.....	356	CUCO.....	333
BALTIMORE.....	203	CARRIE.....	396	CULTURE.....	338
BANDANA.....	283	CARRINGTON.....	411	CUSHION.....	312
BANQUET.....	387	CASTER.....	222	CYBORG.....	79
BARBECUE.....	377	CATÁLOGO BORMAN IND. TEXTIL.....	414	CYCLONE.....	256
BARENS.....	179	CATÁLOGO MANIPULADOS VALENTO.....	413	DAFNE.....	156
BASSET.....	159	CATÁLOGO SACA UNIFORMS.....	414	DAKOTA.....	155
BATAVIA.....	171	CATÁLOGO VALENTO 2024.....	413	DALLAS.....	204
BAYWATCH.....	73	CATCH.....	42	DANUBIO.....	307
BEAR.....	41	CAYENNE.....	376	DARION.....	211
BEAT.....	78	CECILE.....	166	DARKO.....	236
BEATRIZ.....	251	CEIBA.....	320	DARWIN.....	109
BELICE.....	49	CEREMONY.....	139	DATOR.....	214
BENASQUE.....	81	CERLER.....	177	DENVER.....	42
BERGEN.....	274	CHALK.....	147	DENZEL.....	131
BERING.....	172	CHALLENGE.....	64	DEREK.....	204
BIKE.....	20	CHARANGA.....	281	DESERT.....	212
BILL.....	348	CHARLIE.....	44	DINAMIC.....	410
BIRDMAN.....	217	CHARLOTTE.....	393	DINNER.....	385
BISTRO.....	372	CHEF.....	366	DINO.....	43
BLUMMER.....	170	CHESTER.....	122	DISCOVERY.....	328
BONDI.....	132	CHESTNUT.....	228	DOCTOR.....	255

ÍNDICE ALFABÉTICO DOS PRODUTOS

DOCUMENT.....	345	GLASGOW.....	197	KRAMER.....	330
DOUGH.....	207	GLASTONBURY.....	160	KRITAN.....	111
DREAMS.....	316	GOLF.....	102	KUDOS.....	353
DRICEPS.....	60	GORDON.....	350	LAKE.....	212
DRILL.....	258	GOSSIPGIRL.....	399	LANDAL.....	61
DRIVER.....	152	GRADUATION.....	139	LANDING.....	68
DUBLIN.....	119	GRAHAM.....	229	LARA.....	57
DUNTON.....	374	GREGORY.....	347	LAREDO.....	407
DURAN.....	294	GRIZZLY.....	167	LARIDON.....	200
DUSK.....	410	HACKNEY.....	177	LARRY.....	209
DYNAMITE CALÇA.....	235	HALIFAX.....	173	LAUDE.....	359
DYNAMITE CASACO.....	242	HAMBURGO.....	93	LAVENDER.....	247
EAGLE.....	23	HAMPSHIRE.....	206	LEIDEN.....	251
EASTON.....	399	HARDWARE.....	189	LEOPARD.....	66
EGER.....	125	HAROLD.....	353	LEWIS.....	230
ENEA.....	317	HAWK.....	97	LIGHTRON.....	84
ENDURANCE.....	218	HELEN.....	395	LINCE.....	245
ENJOY.....	117	HELSINKI.....	249	LINDA.....	50
EOLO.....	109	HERACLIO.....	183	LINK.....	250
EPSILON.....	174	HIERBAS.....	284	LION.....	140
ESELL.....	271	HIGHMAN.....	412	LIRIO.....	322
EUROPA.....	115	HIGHWAY.....	275	LISBURN.....	274
EVEREST.....	303	HILL.....	215	LIVERPOOL.....	412
EXPO.....	394	HONORIS.....	358	LIVINGSTONE.....	216
FABRIC.....	183	HORIZON.....	165	LOAD.....	253
FACTORY.....	273	HOSTEX.....	388	LOBSTER.....	238
FALCON.....	256	HUEZ.....	82	LONGFORD.....	260
FANCY.....	398	HURRICANE POLO M/CURTA.....	106	LOUIS.....	351
FENIX.....	329	HURRICANE POLO M/COMPRIDA.....	112	LUCKY.....	31
FERIA.....	280	ICECREAM.....	384	LYRA.....	318
FERROL.....	210	IBIZA.....	360	LYRIC.....	285
FESTIVAL.....	336	IDAHO.....	162	MAASTRICHT.....	99
FIESTA LENÇO QUADRADO.....	283	INDIANA.....	51	MAIDU.....	176
FIESTA LENÇO TRIÂNGULAR.....	282	IOWA.....	71	MAKALU.....	169
FISHER.....	297	ISLANDIA.....	198	MALL.....	394
FITNESS.....	319	JAGUAR.....	98	MAMUT.....	131
FLAMBE.....	370	JAMES.....	157	MANITOBA.....	201
FLAMENCO.....	375	JANIRO.....	340	MARACANA.....	85
FLEETWOOD.....	200	JASON.....	154	MARATHON.....	359
FLOWER.....	403	JASPER.....	218	MARATHONER.....	68
FORCE.....	226	JAYDEN.....	400	MARCUS.....	199
FOREST.....	302	JENNY.....	133	MARLON.....	374
FORT.....	288	JEREMY.....	173	MARTIN.....	219
FORTUM.....	125	JERRY.....	304	MARTINETE.....	334
FRANK.....	190	JERVIS.....	262	MARWARI.....	178
FRESH.....	31	JOGGING.....	74	MATCHPOINT CASACO.....	89
FROST.....	303	JONES.....	298	MATCHPOINT CALÇA.....	89
FUNKY.....	50	JOURNEY.....	329	MATRIX.....	26
FURIA T-SHIRT.....	38	JUMP.....	60	MATTHEW.....	341
FURIA BONÉ.....	296	JUNGLE T-SHIRT.....	28	MAURICE.....	67
GALA.....	282	JUNGLE BONÉ.....	289	MAVERICK.....	78
GALEN.....	241	KATY.....	57	MEADOW.....	80
GAMBIT.....	265	KEEPER.....	176	MEDUSA.....	326
GAME.....	77	KENTUCKY.....	90	MEGAN.....	350
GARDEN.....	146	KERRY.....	257	MENU.....	384
GARLAN.....	349	KEVIN.....	243	MERIDIUM.....	216
GAVIA.....	334	KIDDY.....	54	MERLOT.....	370
GEAR.....	343	KINGER.....	314	METIER.....	232
GINGER.....	364	KISALA.....	120	METRO.....	401
GIRAFFE.....	363	KITCHEN.....	383	MEXICO.....	295
GIRO.....	81	KOBIN.....	27	MILAN.....	75
GLACE.....	156	KODIAK.....	308	MILDFORD.....	194
GLACIAL.....	307			MILLER.....	221
				MINICAMISETA.....	361

ÍNDICE ALFABÉTICO DOS PRODUTOS

MINIPERCHA	361	PIN-UP.....	48	SAHARA	254
MINNEAPOLIS	292	PINTXO.....	247	SAIGGON	32
MIRACLE.....	193	PIXEL.....	237	SAMANTHA	397
MIRANDA	393	PLAYER.....	77	SANAK.....	194
MIRCA	263	POINT.....	398	SANDWICH.....	293
MIRLO.....	331	POOL.....	327	SAPONI.....	168
MISSOURI.....	259	PORTLAND.....	182	SATURN.....	335
MONACO.....	355	PREDATOR.....	110	SAUCE.....	386
MONTANA.....	186	PREGON.....	279	SAUVIGNON.....	373
MONTERREY.....	221	PRESIDENT.....	144	SCOOT.....	197
MONTREAL.....	301	PRINTER.....	181	SCRUM.....	115
MOON.....	22	PROMOTION.....	286	SEAL.....	342
MOONLIGHT.....	276	PUDDING.....	382	SEATTLE.....	294
MOUNTAIN.....	302	PULLER.....	148	SENA.....	114
MOVIE.....	316	PUPY.....	53	SENDAI.....	257
MUFFIN.....	386			SERVER <i>T-SHIRT</i>	38
MULHOLLAND.....	192	QUARTZ.....	223	SERVER <i>POLO M/CURTA</i>	108
MUNICH.....	206	QUEBEC.....	213	SERVER <i>POLO M/COMPRIDA</i>	108
		QUEEN.....	403	SEVILLANA.....	52
NAIROBI.....	112	QUID.....	270	SHARON.....	145
NAOS.....	259	QUINCY.....	83	SHERPA.....	405
NAPPA.....	32			SHOPPING.....	397
NARVIK.....	271	RACING.....	21	SIBERIAN.....	158
NEBULOUS.....	402	RACTUR.....	344	SILFO.....	332
NEBRASKA.....	234	RAIN.....	208	SIRLOIN.....	239
NENUFAR.....	319	RAINBOW <i>T-SHIRT</i>	37	SIRAH.....	400
NEPAL.....	65	RAINBOW <i>SWEAT-SHIRT</i>	134	SIRIUS.....	325
NEPTUNO.....	96	RALPH.....	348	SKA.....	134
NEVADA.....	159	RANDY.....	151	SKYNET.....	62
NOEL.....	300	RANGO.....	120	SLIDE.....	300
NORFOLK.....	261	RATATOUILLE.....	381	SMART.....	252
NORTHSEA.....	207	RECIPE.....	367	SMOOTHY.....	379
NOTES.....	146	RECORD.....	59	SNACK.....	147
		REEF.....	324	SNOW.....	315
ODYSSEY.....	287	REGUS.....	332	SOAP.....	320
OFFICE.....	149	RELAX.....	327	SOLDIER.....	28
ONTARIO.....	201	RENO.....	215	SORIA.....	408
OPEN.....	118	REPORTER.....	180	SPARROW.....	290
OPORTO <i>CAMISA M/CURTA</i>	135	RESISTANCE.....	63	SPEEDY.....	69
OPORTO <i>CAMISA M/COMPRIDA</i>	136	REST.....	310	SPICE.....	239
ORIENT.....	406	REVOLUTION.....	64	SPINNER.....	379
ORION.....	234	RHINO.....	383	SPINNING.....	321
OSAKA.....	412	RICHARD.....	184	SPONGE.....	324
OSLO.....	248	RICHMOND.....	260	SPORT.....	296
OVEN.....	371	RICKY.....	30	SPRINT.....	65
		RIDE.....	129	SQUAD.....	343
PACIFIC.....	164	RIGEL.....	273	STAFF.....	148
PAINTER.....	299	ROAD.....	267	STANFORD.....	237
PALENI.....	339	ROAST.....	376	STAR <i>CAMISA MULHER M/CURTA</i>	137
PANTER.....	140	ROBLE.....	224	STAR <i>CAMISA MULHER M/COMPRIDA</i>	138
PARADE.....	71	ROCKET.....	29	STEAL.....	129
PARIS.....	46	ROCKSPEED.....	67	STEEL.....	195
PARK.....	79	RONCES.....	166	STELLA.....	325
PARTNER.....	100	RONDA.....	228	STELLAR.....	355
PARTY.....	52	ROONIE.....	26	STEVEN.....	118
PASACALLES.....	280	ROPPER.....	244	STONE.....	305
PATRIC.....	352	ROSEMARY.....	248	STORE.....	255
PATROL.....	92	RUDOLF.....	346	STORM.....	268
PATY.....	80	RUDY.....	44	STRATEGY.....	101
PEAK.....	167	RUGO.....	231	STREET.....	128
PEGASO.....	233	RUNNER.....	304	SUIT.....	405
PENELOPE.....	45	RUNROCK.....	84	SUMMER.....	298
PEPPER.....	365			SUMMIT.....	289
PICCOLO.....	55	SAFARI.....	188	SUN.....	22
PILATES.....	58	SAFFRON.....	364	SUNNY.....	51
PILESA.....	410	SAGANO.....	98		

ÍNDICE ALFABÉTICO DOS PRODUTOS

TABOA.....	409	VERSUS CASACO.....	88
TACKLE.....	116	VERSUS CALÇA.....	88
TACOMA.....	269	VESPA.....	153
TAHITI.....	322	VIENA.....	199
TAILOR.....	404	VIGILANT CAMISA M/CURTA.....	142
TAMESIS.....	107	VIGILANT CAMISA M/COMPRIDA.....	142
TARTARE.....	373	VOYAGE.....	345
TASMANIA.....	262	VULCAN.....	33
TEDDY.....	54		
TELKOS.....	349	WAGON.....	276
TENDER.....	55	WALDY.....	229
TERRAIN.....	310	WALTER.....	209
TERRANOVA.....	130	WARRIOR.....	158
TEXAS.....	295	WAVE.....	24
TITAN.....	76	WEDDING.....	392
THAISS.....	351	WEMBLEY.....	70
THRONE.....	391	WERPAT.....	342
THUNDER T-SHIRT.....	36	WHEELO.....	270
THUNDER COLETE.....	185	WICKLOW.....	263
THUNDER POLO M/COMPRIDA.....	113	WILLIE.....	160
THUNDER CALÇA.....	225	WIND.....	157
THUNDER POLO.....	105	WINTER.....	301
THUNDER SWEAT-SHIRT.....	124	WINTERFELL CASACO.....	242
THUNDER CASACO SOFTSHELL.....	175	WINTERFELL CALÇA.....	231
THUNDER FORRO POLAR.....	163	WIPER.....	246
TIFFANY.....	47	WISCONSIN.....	94
TIGER.....	40	WOK.....	378
TIMBAL.....	365	WONDER.....	59
TOBAGO.....	132	WOOD.....	123
TORNADO.....	269	WOODMAN.....	217
TORNASOL.....	354	WORKER.....	182
TORONTO.....	291	WUTAN.....	261
TOUR.....	401		
TOURNAMENT CASACO DESPORTIVO.....	87	YACHT.....	94
TOURNAMENT CALÇA.....	87	YUKON.....	195
TRAFFIC.....	278		
TRAIN.....	272	ZEBRA.....	362
TRAINING.....	70	ZEUS.....	328
TRANSIT.....	410		
TRATTORIA.....	377		
TRAVEL.....	299		
TRAVELLER.....	362		
TREKKING.....	161		
TRITON.....	210		
TRUMAN.....	184		
TUNDRA.....	191		
TUXTON.....	293		
TYPHOON.....	104		
ULISES.....	91		
UNIVERSITY.....	358		
VADEMECUM.....	250		
VALIANT.....	114		
VALINKA.....	409		
VALLEY.....	95		
VAMUX.....	117		
VARSITY T-SHIRT.....	37		
VARSITY POLO.....	107		
VARSITY SWEAT-SHIRT.....	133		
VEGA.....	95		
VENERA.....	277		
VENEZIA.....	145		
VENUR.....	102		
VERACRUZ.....	407		
VERBENA.....	285		

* O conteúdo deste catálogo é indicativo e pode ser modificado sem prévio aviso.

A reprodução total ou parcial deste catálogo é totalmente proibida sem o consentimento por escrito da empresa.

O conteúdo deste catálogo é válido exceto por erros ou omissões.

WORKWEAR
PROMOTIONAL WEAR
SPORTSWEAR

2024

VALENTO

valento.eu